



onisep

TOUTE L'INFO SUR LES MÉTIERS
ET LES FORMATIONS

GUIDES

RENTRÉE
2020

ENTRER DANS LE SUP APRÈS LE BACCALAURÉAT

Académie de Grenoble



Quelles possibilités
après un bac pro ?

Encart 8 pages à détacher



www.onisep.fr/lalibrairie



MINISTÈRE
DE L'ÉDUCATION
NATIONALE ET
DE LA JEUNESSE

MINISTÈRE
DE L'ENSEIGNEMENT SUPÉRIEUR,
DE LA RECHERCHE
ET DE L'INNOVATION



**AUVERGNE-
RHÔNE-ALPES**

onisep ► SITE DE GRENOBLE

académie
Grenoble

RÉGION ACADÉMIQUE
AUVERGNE-RHÔNE-ALPES



GLOBAL BBA
BACHELOR OF BUSINESS ADMINISTRATION
PROGRAMME POST-BAC EN 4 ANS

early
makers

em
lyon
business
school

intégrez dès le bac la meilleure grande école de la région*

*emlyon business school : école n°1 en région Auvergne-Rhône-Alpes
n°2 en France et n°34 dans le monde, parmi les grandes écoles de
commerce et d'ingénieurs.
Enquête recruteurs, Times Higher Education, novembre 2018.

LYON . SHANGHAI . SAINT-ETIENNE . CASABLANCA . PARIS . BHUBANESWAR

**ADMISSION
SUR CONCOURS
SESAME**

via Parcoursup

bba.em-lyon.com

Office national d'information
sur les enseignements et les professions
Établissement public sous tutelle
du ministère de l'Éducation nationale
et de la Jeunesse et du ministère
de l'Enseignement supérieur,
de la Recherche et de l'Innovation
12, mail Barthélemy Thimonnier,
CS 10450 Lognes
77437 Marne-la-Vallée Cedex 2
Tél.: 0164 8035 00

Directrice de la publication:
Frédérique Alexandre-Bailly
Directrice adjointe de la publication:
Marie-Claude Gusto

Éditions cross-média
Cheffe de département:
Sandrine Marcillaud-Authier
Secrétaire de rédaction: Julien Retaillaud
Correction: Pauline Couillet

Ressources documentaires
Chef de département: Gilles Foubert
Documentation: Anne-Camille Bazzoli,
Marie Forestié, Valérie Forestiez, Dominique
Kanonidis, Mireille Reynier, Hervé Tabarly

Création et fabrication cross-média
Chef de service et directeur artistique:
Bruno Delobelle
Mise en pages: Évelyne Delzescaux
Fabrication: Laurence Parlouer
Photogravure: Key Graphic (Paris)

Diffusion et commercialisation
Onisep VPC, 12 mail Barthélemy Thimonnier,
CS 10450 Lognes, 77437 Marne-la-Vallée
Cedex 2
Internet: onisep.fr/lalibrairie
Relations clients: service-clients@onisep.fr

Publicité
Ghislain Uguen: guguen@onisep.fr
Mistral Média
22, rue La Fayette 75009 Paris
Directeur général: Luc Lehéricy
(luc.lehericy@mistralmedia.fr)

Plan de classement Onisep:
Le kiosque: Orientations et formations
Dépôt légal: novembre 2019
Reproduction, même partielle,
interdite sans accord préalable de l'Onisep.

DÉLÉGATION RÉGIONALE AUVERGNE RHÔNE-
ALPES SITE DE GRENOBLE
Adresse: BP1411, 38023 Grenoble cedex 1
Tél.: 04 76 74 70 27
Courriel: drogrenoble@onisep.fr
Directeur délégué: Yves Flammier
Rédactrice cheffe: Anne Ballereau
Coordination: Audrey Roussel
Rédaction-documentation: Amélie Abrantes,
Florence Pesselon, Audrey Roussel,
Christelle Ruzzin
Maquette/mise en pages: Salima Lahmidi
Diffusion: Margot Colard
Publicité: Mistral Média
Imprimé en France sur papier issu de forêts
gérées durablement par: Groupe des
imprimeries Morault - Paris
ISSN: 12949329
Dépôt légal: novembre 2019
Nombre d'exemplaires: 45500

ENTRER DANS LE SUP APRÈS LE BAC

Vous êtes en terminale et votre projet d'avenir se précise. Ce guide vise à vous faciliter les dernières explorations avant de faire vos choix sur Parcoursup. Il est constitué de deux parties. Une présentation synthétique de chaque type de formation vous en rappelle les principes et les modalités. Prenez-en connaissance et allez creuser les pistes qui vous attirent en suivant les suggestions qui vous sont faites.

Ensuite, le carnet d'adresses vous permet de regarder où sont offertes dans votre région les formations qui vous intéressent. N'oubliez pas que ces formations existent également dans d'autres régions et que vous pouvez les retrouver sur le site de Parcoursup.

L'avenir vous appartient, alors lancez-vous et entrez dans le sup !



FABIENNE BLAISE
RECTRICE DE L'ACADÉMIE DE GRENOBLE
CHANCELIERÈ DES UNIVERSITÉS



**FRÉDÉRIQUE
ALEXANDRE-BAILLY**
DIRECTRICE GÉNÉRALE DE L'ONISEP

CHOISIR SA VOIE	page
Le schéma des études supérieures	2
Inscription : les étapes à suivre	4
LES FILIÈRES D'ÉTUDES	
Les licences	6
Les DUT (diplômes universitaires de technologie)	8
Les BTS (brevets de technicien supérieur)	9
Les écoles spécialisées	10
Les CPGE (classes préparatoires aux grandes écoles)	12
INFOS PRATIQUES	
Après un bac professionnel	14
Que faire sans le bac ?	16
La vie étudiante	18
Être étudiant en situation de handicap	20
LES INFOS DE VOTRE RÉGION	23

LE SCHÉMA DES ÉTUDES SUPÉRIEURES

LE LMD, UN CADRE EUROPÉEN

La plupart des formations françaises de l'enseignement supérieur ont adopté l'organisation européenne des études avec trois paliers en 3, 5 et 8 ans après le bac : licence (L), master (M) et doctorat (D). Double objectif : des diplômes reconnus dans toute l'Europe et au-delà, et une mobilité des étudiants facilitée grâce au programme Erasmus +. Pour chaque diplôme, les enseignements sont scindés en semestres, correspondant chacun à 30 crédits ECTS, capitalisables et transférables en France (d'un établissement supérieur à l'autre) et en Europe (d'un pays à l'autre). Sont également organisés selon le LMD : les DUT, les BTS, les prépas, les études de santé, d'architecture...

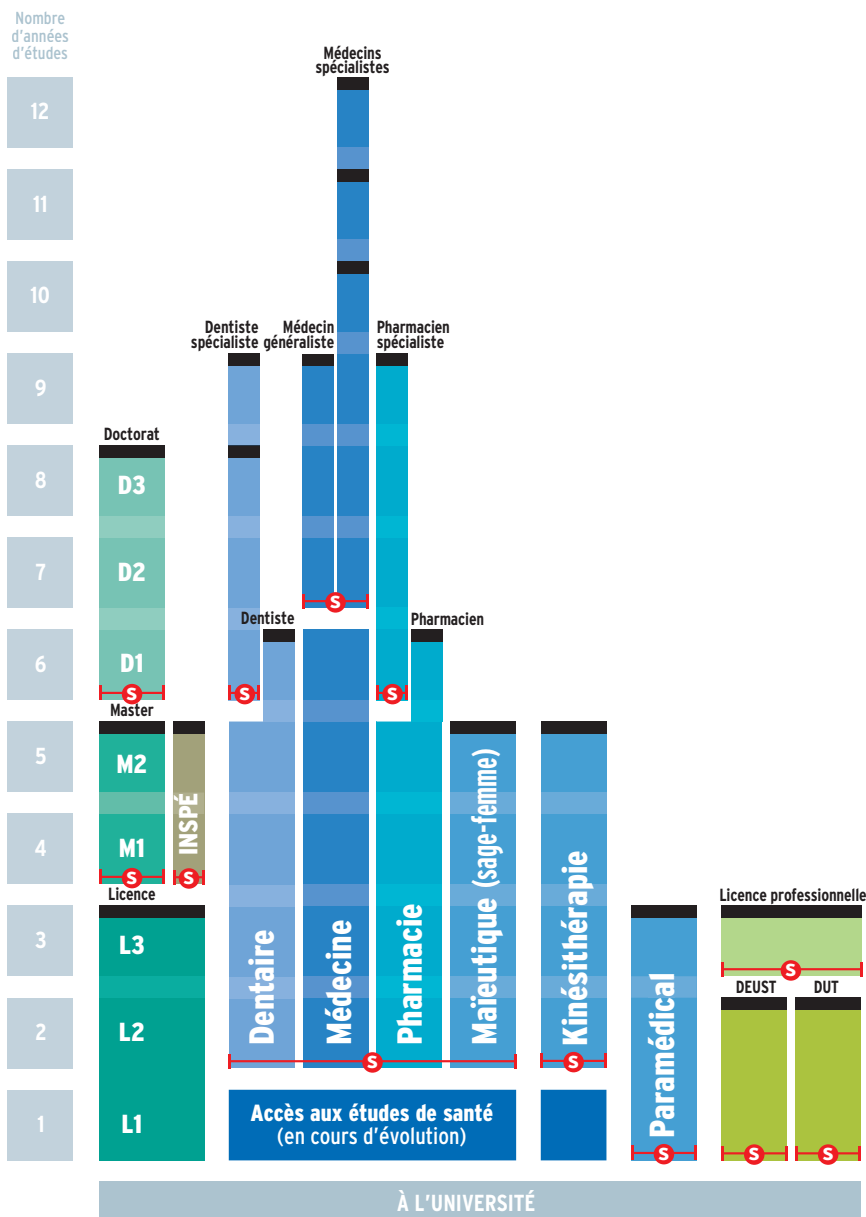

Bac

- BTS : brevet de technicien supérieur
- D : doctorat
- DCG : diplôme de comptabilité et de gestion
- DE : diplôme d'État
- DEC : diplôme d'expert-comptable
- DEUST : diplôme d'études universitaires scientifiques et techniques
- DNA : diplôme national d'art
- DN MADE : diplôme national des métiers d'art et du design

- Diplôme ou Diplôme d'État
- Possibilité de diplôme dans certaines écoles
- ⊢ S ⊢ Accès sélectif (concours à épreuves, sélection sur dossier)

Il existe des passerelles entre ces différentes filières par exemple de la L1 vers un BTS ou un DUT ; des classes préparatoires aux grandes écoles (CPGE) vers la licence.

Il existe des possibilités de poursuites d'études (après une licence professionnelle, par exemple).
* Prépas économiques et commerciales

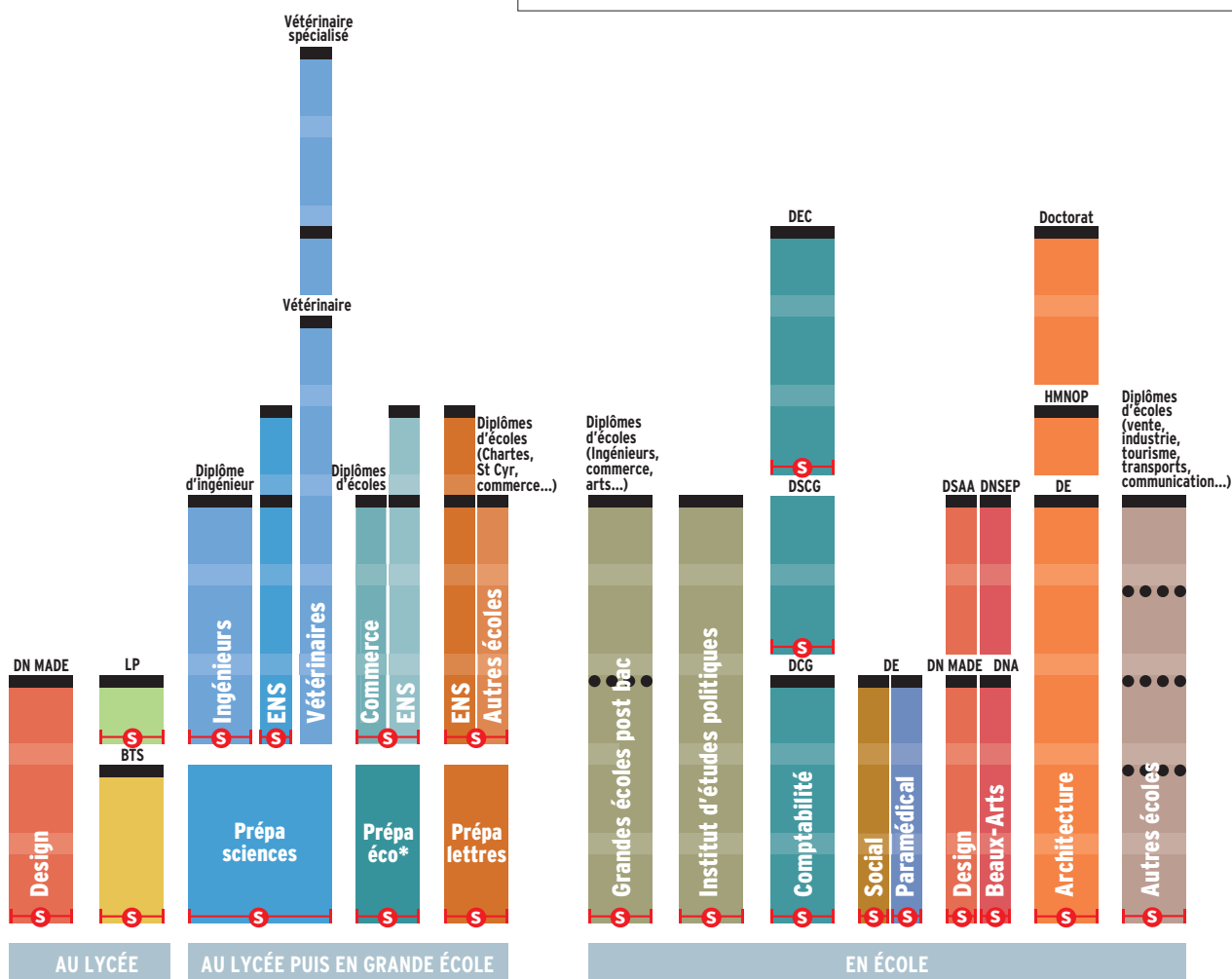

DNSEP : diplôme national supérieur d'expression plastique
 DSAA : diplôme supérieur d'arts appliqués
 DSCG : diplôme supérieur de comptabilité et de gestion
 DUT : diplôme universitaire de technologie
 ENS : école normale supérieure
 HMONP : habilitation à l'exercice de la maîtrise d'œuvre en son nom propre

IEP : institut d'études politiques
 INSPE : institut national supérieur du professorat et de l'éducation
 L : licence
 LP : licence professionnelle
 M : master

LES ÉTAPES À SUIVRE

Les candidatures à la 1^{re} année de l'enseignement supérieur se font en ligne via la plateforme Parcoursup pour la plupart des formations. Depuis la formulation des vœux d'orientation jusqu'à l'inscription effective dans l'établissement, zoom sur les modalités à chaque étape.

CLASSE DE
TERMINALE

octobre 2019

novembre

décembre

janvier 2020

février

mars

avril

▶ je m'informe sur les formations, les attendus, les modalités d'accès, les établissements d'accueil, les débouchés offerts, notamment grâce aux publications de l'Onisep et au site Terminales

▶ je participe à la 1^{re} semaine de l'orientation organisée dans mon lycée

▶ je renseigne ma fiche de dialogue

▶ le conseil de classe du 1^{er} trimestre prend connaissance de mon projet d'orientation et formule des recommandations

▶ J'étudie soigneusement le déroulement de la procédure de préinscription en 1^{re} année de l'enseignement supérieur sur Parcoursup



www.parcoursup.fr

▶ je poursuis ma réflexion avec les 2 professeurs principaux et les psychologues de l'Éducation nationale lors de la 2^{de} semaine de l'orientation

▶ je me rends aux journées portes ouvertes dans les établissements et aux salons de l'orientation

▶ je crée mon dossier candidat sur Parcoursup et formule mes vœux, jusqu'à 10 vœux (avec possibilité de sous-vœux selon les formations)

▶ le conseil de classe du 2^e trimestre prend connaissance de mes vœux ; chacun d'eux fera l'objet d'une fiche Avenir portant l'avis des enseignants

▶ je finalise mon dossier candidat avec les éléments demandés par les formations et je confirme chacun de mes vœux (sans avoir à les classer)

▶ les responsables de formation examinent mes vœux

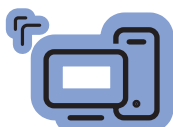

DES SERVICES D'AIDE

- ▶ Le numéro vert assistance Parcoursup (0 800 400 070), accessible aux personnes sourdes ou malentendantes.
- ▶ Le service « Mon orientation en ligne » 01 77 77 12 25 en métropole, ou 05 96 53 12 25 pour les académies de Guadeloupe, de Martinique, et de Guyane



▶ **je consulte les réponses** des formations sur Parcoursup : **OUI** (je suis accepté) ; **OUI SI** (sous réserve d'une mise à niveau par exemple) ; **EN ATTENTE** (qu'une place se libère) ; **NON** (je suis refusé). Elles arrivent au fur et à mesure, en continu, sauf pendant les épreuves écrites du bac

▶ **dès qu'une proposition m'est faite, je réponds dans les délais indiqués** par la plateforme : soit j'accepte définitivement cette proposition et je renonce aux autres formations demandées, soit je l'accepte provisoirement et j'indique quels vœux je maintiens en attente (case à cocher)

▶ **si je n'ai aucune proposition après les écrits du bac, je peux formuler de nouveaux vœux** dans le cadre de la **procédure complémentaire**

▶ **une fois le bac obtenu, je confirme mon inscription** dans la formation choisie sur Parcoursup

▶ **je crée mon compte personnel** sur le portail www.messervices.etudiant.gouv.fr/envole et je règle ma CVEC (contribution vie étudiante et de campus) obligatoire pour s'inscrire

▶ **je procède à mon inscription administrative** auprès de l'établissement où j'ai été admis et je règle les droits d'inscription

INFO +

FORMATIONS HORS PARCOURSUP: ATTENTION AUX DATES

En 2020, plusieurs formations ne passeront pas par Parcoursup pour leurs admissions :

- certaines écoles d'art, d'audiovisuel ou d'architecture ;
- certaines écoles de musique et de danse ;
- certaines écoles de commerce post-bac ;
- certaines écoles paramédicales.

L'examen des candidatures à ces formations s'effectuant souvent en début d'année, les inscriptions ont lieu tôt.

PARCOURSUP ET HANDICAP

Un référent handicap est indiqué pour chaque formation présentée sur Parcoursup. Une fiche de liaison destinée à la CAES (Commission d'accès à l'enseignement supérieur) est proposée dans la rubrique « *Scolarité* » du dossier Parcoursup. En cas d'affectation non compatible avec leurs besoins particuliers, les candidats en situation de handicap ont un droit au réexamen. Enfin, le numéro vert **0 800 400 070** de la plateforme Parcoursup est accessible aux personnes sourdes et malentendantes.

À SAVOIR

Dans le cas des études en apprentissage, l'avis positif délivré par Parcoursup n'est confirmé que si le jeune a obtenu un contrat d'apprentissage avec une entreprise.

LES LICENCES

En 3 ans après le bac, la licence est le socle des formations universitaires. Organisée en « parcours », la licence offre une spécialisation progressive et ouvre sur la professionnalisation.

S'INSCRIRE

Se reporter à la plateforme nationale de préinscription en 1^{re} année de l'enseignement supérieur www.parcoursup.fr. Se connecter sur les sites des universités, notamment pour les doubles licences.

À SAVOIR

Les licences professionnelles

Accessibles avec un bac +2 (BTS, DUT, L2...), elles se préparent à l'université, en lycée ou en école, en 1 an, dont 12 à 16 semaines de stage. La moitié des formations sont proposées en apprentissage (lire l'encadré p. 8). Offrant une spécialisation ou une double compétence, elles favorisent l'accès à un emploi.

● OÙ ET COMMENT ?

L'université couvre de nombreux domaines et délivre des diplômes nationaux à trois niveaux : licence, master et doctorat.

→ La licence se prépare en 3 ans. La 1^{re} année, dite L1, associe plusieurs disciplines ; la 2^e année, L2, amorce une spécialisation ; la 3^e année, L3, finalise le parcours. À noter : un contrat de réussite permet à chaque étudiant de réaliser son cursus en 4 ans au lieu de 3. Conclu lors de l'inscription pédagogique, ce contrat prend en compte le profil, le projet d'études, le projet professionnel et les contraintes particulières de l'étudiant (emploi, charge de famille, situation de handicap, maladie, grossesse, etc.). Il précise les caractéristiques du parcours, les objectifs, les modalités pédagogiques et le rythme spécifique de formation retenus.

→ La formation de licence combine enseignements en présentiel : cours magistraux en amphithéâtre, travaux dirigés ou pratiques en groupes réduits ; et enseignements à distance avec recours aux outils numériques. S'y ajoutent des séquences d'observation ou de mise en situation professionnelle, projets individuels ou collectifs.

● ACCÈS

Avec le bac (ou un diplôme équivalent). Tous les profils sont admis, mais il est recommandé de choisir une filière cohé-

rente avec celle suivie au lycée. Cela suppose de se renseigner au préalable sur les exigences de la licence envisagée, les modalités d'accès, les taux de réussite.

→ À l'université, suivre des études dans la filière de son choix est un droit, dans la limite des places disponibles. Certaines licences à capacité limitée organisent lors des inscriptions des tests de niveau (notamment en musique) ou des entretiens.

→ Lors des 2 semaines de l'orientation, l'élève de terminale qui envisage d'inclure la licence dans ses vœux pour la rentrée suivante peut bénéficier d'informations sur les attendus et les débouchés de la filière, auprès des professeurs principaux, des personnels universitaires ou du psy-EN.

● AU PROGRAMME

Les licences se répartissent en quatre domaines de formation (arts, lettres, langues / droit, économie, gestion / sciences humaines et sociales / sciences, technologie, santé) qui se déclinent en 50 mentions (par exemple géographie et aménagement ; histoire ; mathématiques...). Chacune propose des parcours définis par chaque université.

→ La spécialisation est progressive, avec une organisation sous forme de portails pluridisciplinaires ou de majeures-mineures en début de licence. Cette organisation permet une orientation pas à pas après un ou plusieurs semestres, et facilite les passerelles entre filières de formation. Il est ainsi possible de rejoindre un DUT ou un BTS dès la fin du 1^{er} semestre, en fin de L1, voire de L2. Les étudiants ayant validé la L2 peuvent poursuivre en licence professionnelle ou rejoindre une école.

→ Organisée en semestres se composant chacun d'UE (unités d'enseignement) obligatoires, optionnelles ou libres, valant un nombre de crédits ECTS donné, la licence vise à acquérir :

- des compétences pluridisciplinaires développant la culture générale ;
- des compétences transversales (analyse et synthèse, expression écrite et orale, tra-

INFO +

L'université, c'est aussi...

- > Les études de santé se déroulent à l'université, notamment les filières médecine, pharmacie, dentaire et sage-femme, ainsi que certaines formations d'audioprothésiste, d'orthoptiste et d'orthophoniste. Les cursus débouchent sur des DE, obligatoires pour exercer.
- > Sont aussi délivrés à l'université : les DEUST et les DUT > lire p. 8.
- > Certaines universités proposent des CUPGE (cycles universitaires préparatoires aux grandes écoles). Des dispositifs permettent par ailleurs aux étudiants inscrits en licence de se préparer aux admissions parallèles dans les écoles d'ingénieurs ou de management.
- > Le cursus master en ingénierie (CMI) est une formation renforcée et sélective proposée par une trentaine d'universités réunies au sein du réseau Figure. Il se déroule en 5 ans et prépare au métier d'ingénieur.

vail individuel et collectif, conduite de projets, repérage et exploitation de ressources documentaires, compétences numériques et de traitement de l'information et des données);

- des **compétences en langues étrangères** (savoir lire, écrire, comprendre et s'exprimer dans au moins une langue vivante);
- des **compétences technologiques et professionnelles** fondées sur la connaissance des métiers et des débouchés de la formation suivie, voire sur une expérience professionnelle.

→ Les étudiants peuvent effectuer un **stage** en entreprise, dans l'administration, dans l'enseignement ou au sein d'associations. Obligatoire ou facultatif, celui-ci est intégré au cursus, souvent en L3. Ils peuvent aussi effectuer un **séjour à l'étranger**. Se renseigner sur les accords d'échanges dès la L1 et sur le niveau requis en langue.

● RYTHME DE TRAVAIL

Être autonome, savoir organiser son temps, avoir un certain goût pour la théorie et les recherches personnelles sont des qualités indispensables pour réussir à l'université.

→ La formation prévoit au minimum **1500 heures d'enseignement**, à raison de 20 à 30 heures par semaine, auxquelles s'ajoutent 20 heures par semaine de **travail personnel** (recherches, lectures, projets et travaux d'études).

→ À l'université, chaque étudiant bénéficie d'un dispositif d'accueil et d'orientation: **encadrement** pédagogique renforcé en 1^{re} année; **tutorat**; **modules de soutien** pilotés par des enseignants référents.

→ Il est possible de **changer de voie**, soit en fin de semestre, soit en fin d'année. Se renseigner auprès du **SCUIO** (service commun universitaire d'information et d'orientation).

● VALIDATION DU DIPLÔME

L'évaluation des connaissances et compétences acquises par l'étudiant peut se faire par **contrôle continu intégral**, en présentiel ou en ligne.

→ La licence permet à l'étudiant d'acquérir **180 crédits** européens (ECTS).

→ Une **certification du niveau en langue**, reconnue au niveau européen, est délivrée à l'étudiant lors de l'obtention de la licence.

→ Un **supplément au diplôme** précise le parcours suivi en licence, ainsi que les compétences acquises, y compris dans le cadre d'un engagement dans des activités

associatives, sociales ou professionnelles. Il donne une meilleure lisibilité au diplôme hors de nos frontières.

● POURSUITE D'ÉTUDES

Diplôme de niveau bac + 3, la licence est le socle des études longues.

→ Ceux qui décident de continuer à l'université s'inscrivent en **master** pour 2 ans. La 1^{re} année, M1, est accessible sur concours ou sur dossier selon les capacités d'accueil.

Le portail trouvermonmaster.gouv.fr fournit toute l'offre des masters, avec une présentation des modalités de sélection pour chacun d'entre eux.

→ Les autres peuvent rejoindre une **école** de commerce, d'ingénieurs, de journalisme, un IEP... accessibles sur titres et épreuves.

→ Ceux qui ne souhaitent pas poursuivre au-delà sont, quant à eux, informés sur leurs perspectives d'insertion ou de formation.

● ACCÈS À L'EMPLOI

Le **BAIP** (bureau d'aide à l'insertion professionnelle) accompagne les étudiants dans leur recherche de stage et de premier emploi. Il leur propose des ateliers méthodologiques (rédaction de CV, lettre de motivation et préparation à des entretiens...), diffuse les offres des entreprises et organise des rencontres avec les professionnels.

→ Grâce à l'acquisition de compétences pré-professionnelles, les diplômés de **licence** sont préparés pour une entrée immédiate dans la vie active. De niveau bac + 3, la licence permet aussi de présenter certains concours d'entrée dans l'administration (par exemple attaché territorial).

→ Les études en **master** ouvrent l'accès à d'autres concours de la fonction publique: enseignement, magistrature, etc. Le master permet de s'inscrire en doctorat (bac + 8).

→ Les enquêtes relatives à l'**insertion professionnelle** des diplômés de l'université permettent de se rendre compte des débouchés des formations. Elles sont disponibles sur www.enseignementsup-recherche.gouv.fr.

LEXIQUE

BTS: brevet de technicien supérieur

CPGE: classe préparatoire aux grandes écoles

DE: diplôme d'État

DEUST: diplôme d'études universitaires scientifiques et techniques

DUT: diplôme universitaire de technologie

ECTS: *European Credits Transfer System*

L1: 1^{re} année de licence

L2: 2^e année de licence

L3: 3^e année de licence

M1: 1^{re} année de master

M2: 2^{de} année de master

UE: unité d'enseignement

EN SAVOIR +



→ **Dossier Université**

→ **Sur onisep.fr**

> www.onisep.fr/licence

À L'UNIVERSITÉ

LES DUT*

(diplômes universitaires de technologie)

Le DUT assure la polyvalence dans un domaine professionnel. Il favorise la poursuite d'études tout en permettant l'accès à l'emploi.

* Le DUT est en cours de réforme.

S'INSCRIRE

Se reporter à la plateforme nationale de préinscription en 1^{re} année de l'enseignement supérieur www.parcoursup.fr.

À SAVOIR

Le DEUST

À bac +2, le diplôme d'études universitaires scientifiques et techniques propose des formations adaptées au marché du travail local (par exemple le DEUST animation sportive à Paris 13 ou environnement et déchets à Lille). Accès : sur dossier, voire entretien ou tests.

EN SAVOIR +

→ Sur onisep.fr
> www.onisep.fr/DUT

INFO +

Apprentissage : de nombreux avantages

> Le principe de l'apprentissage : alterner périodes de cours (à l'université, au lycée, en école) et travail en entreprise. Cette formule permet d'appliquer immédiatement la théorie apprise en cours et d'acquérir une **première expérience professionnelle**. Financièrement, l'apprenti est rémunéré pendant sa scolarité et les frais de formation sont pris en charge par l'employeur. En contrepartie, le rythme de travail est intense et les vacances réduites. Pour réussir, il faut être **motivé et prêt à s'investir**. L'apprentissage est proposé à différents niveaux, mais plus de 40 % des apprentis du supérieur préparent un BTS et 4 % un DUT.

Pour en savoir plus : www.lapprenti.com ; www.alternance.emploi.gouv.fr.

● OÙ ET COMMENT ?

Le DUT se prépare en 4 semestres, au sein d'un IUT (institut universitaire de technologie) intégré à une université. La formation alterne CM (cours magistraux) en amphi, TD (travaux dirigés) et TP (travaux pratiques) en petits groupes, projets tutorés et stages. Un tiers des IUT proposent la formation en apprentissage (*lire l'encadré ci-dessous*). Le programme de cours étant inchangé pour les apprentis, la formule suppose un investissement important de leur part.

● ACCÈS

Avec le bac. Il est recommandé que celui-ci soit dans le champ de la spécialité visée.

→ La sélection se fait **sur dossier** (bulletins trimestriels de 1^{re} et terminale), voire sur tests et/ou entretien. Un pourcentage de places est réservé aux bacheliers technologiques.

→ 15 % des IUT proposent la formation en 1 an appelée « **année spéciale** » pour les candidats ayant déjà suivi 2 années d'enseignement supérieur.

● AU PROGRAMME

La formation comporte une majeure couvrant le cœur de compétences requises pour le domaine visé et des modules complémentaires choisis par l'étudiant selon son PPP (projet personnel et professionnel) : études courtes, études longues ou insertion. Au moins **10 semaines de stage** sont prévues.

→ Avec **24 spécialités** (42 options comprises), tous les secteurs ne sont pas couverts.

● RYTHME DE TRAVAIL

Entre **35 et 40 heures par semaine** de cours magistraux, de TD (et, selon les spécialités, de TP) et de projets tutorés, auxquelles s'ajoute beaucoup de travail personnel. Un rythme soutenu qui exige constance, rigueur, assiduité et organisation.

● VALIDATION DU DIPLÔME

Le **diplôme national** est délivré sur la base d'un **contrôle continu** des connaissances, avec une validation de chaque semestre.

→ Inscrit dans le LMD, le DUT atteste l'acquisition de **120 crédits** européens (ECTS).

● POURSUITE D'ÉTUDES

La formation polyvalente du DUT favorise la poursuite d'études (91% des diplômés). Les possibilités varient selon la spécialité.

→ À l'université, les **licences professionnelles** sont la voie la plus adaptée pour approfondir la formation ou acquérir une double compétence tout en accédant au niveau bac +3.

Les autres **licences** visent la poursuite d'études en **master** (bac +5). Elles sont accessibles sur dossier (*lire les licences pp. 6-7*).

→ Autres pistes : rejoindre une **école** d'ingénieurs pour 3 ans, une école de commerce pour 1 à 3 ans ; ou encore s'inscrire en **prépa ATS** pour 1 an (*lire les CPGE pp. 12-13*) ou dans une **formation complémentaire**.

● ACCÈS À L'EMPLOI

Seul 1 diplômé de DUT sur 10 décide d'entrer sur le marché du travail juste après son diplôme. L'insertion professionnelle est plutôt bonne, mais cela varie en fonction du domaine visé.

Quelles différences ?

DUT

> à l'université
> 42 spécialités et options
> études polyvalentes
> contrôle continu
> 91 % des diplômés poursuivent leurs études

BTS

> en lycée ou en école
> 122 spécialités et options
> études plus spécialisées
> examen final ou CCF
> 53 % des diplômés poursuivent leurs études

DANS LES LYCÉES ET LES ÉCOLES

LES BTS

(brevets de technicien supérieur)

Le BTS vise une cible professionnelle précise et répond aux besoins des entreprises.

● OÙ ET COMMENT ?

En lycée ou en école, le BTS se prépare en 2 ans, dans une STS (section de techniciens supérieurs).

→ L'**encadrement pédagogique** est comparable à celui de terminale (environ 30 élèves par classe).

→ Certains établissements proposent la formation en **apprentissage**, qui alterne périodes de cours et périodes de travail en entreprise.

● ACCÈS

Avec le bac. Il est recommandé que celui-ci soit cohérent avec la spécialité de BTS envisagée.

→ La **sélection** se fait par bulletins scolaires et parfois entretien de motivation. Un pourcentage de places est réservé dans chaque académie aux bacheliers professionnels qui ont reçu un avis favorable du conseil de classe.

● AU PROGRAMME

Le BTS permet d'acquérir des compétences dans un domaine pointu : transport, électronique... Il est proposé dans 122 spécialités (options comprises).

→ Avec un objectif d'insertion, la formation privilégie la **pratique**, les **stages** et l'intervention de professionnels du secteur.

→ Les **matières générales** (français, mathématiques, langues, etc.) constituent la moitié de la formation en 1^{re} année et le tiers en 2^{de} année.

● RYTHME DE TRAVAIL

Entre **30 et 33 heures par semaine** de cours, TD (travaux dirigés) et TP (travaux pratiques). Sans oublier les devoirs, les projets à rendre... Un rythme de travail soutenu qui exige constance, rigueur et sens de l'organisation.

● VALIDATION DU DIPLÔME

Le **diplôme national** s'acquiert sur **examen final** et CCF (contrôle en cours de forma-

tion) selon le statut de l'établissement. Les résultats de 1^{re} année sont déterminants pour le passage en 2^{de} année. Intégré au LMD, le BTS valide l'acquisition de **120 crédits européens (ECTS)**.

● POURSUITE D'ÉTUDES

La moitié des titulaires de BTS poursuivent leurs études. Leur formation spécialisée les prépare moins que le DUT à réussir dans des cursus longs (bac + 5).

→ Ils préparent principalement une **licence professionnelle** (*lire les licences pp. 6-7*) ou une **formation complémentaire** en 1 an, pour approfondir leur formation ou acquérir une double compétence.

→ Les **écoles d'ingénieurs**, **d'agronomie** et les **écoles vétérinaires** recrutent des titulaires de BTS sur concours spécifiques. Afin d'augmenter ses chances, il est conseillé de suivre une prépa ATS en 1 an (*lire les CPGE pp. 12-13*).

→ La plupart des **écoles de commerce** recrutent les titulaires de BTS (majoritairement du domaine économie et gestion) pour 1 à 3 ans. Accès sur concours. Quelques lycées proposent une prépa ATS.

● ACCÈS À L'EMPLOI

Les BTS sont appréciés des entreprises. Les conditions d'insertion professionnelle varient selon les spécialités et les modalités de formation (cursus en apprentissage ou non).

INFO +

Un nouveau dispositif : la classe passerelle

> Elle concerne en priorité les **bacheliers professionnels** qui ont reçu un avis favorable du conseil de classe en terminale mais qui n'ont eu aucune proposition d'admission en BTS via Parcoursup. Il s'agit d'une année de préparation à l'entrée en STS (section de techniciens supérieurs) qui vise à consolider les acquis, à développer certaines compétences pour permettre aux élèves de réussir leurs études dans l'enseignement supérieur. À titre exceptionnel, des bacheliers technologiques peuvent également en bénéficier. Proposée dans l'ensemble des académies, dans le cadre de l'accompagnement des rectorats aux publics sans proposition d'admission au moment du bac, l'entrée en classes passerelles est une opportunité pour réussir ses études. Elle confère le statut d'étudiant et ouvre le droit au bénéfice des bourses sur critères sociaux. La réussite de la scolarité en classes passerelles est attestée par les enseignants. Elle permet de bénéficier d'une priorité d'accès en BTS, garantie par la plateforme Parcoursup. N'hésitez pas à vous renseigner.

S'INSCRIRE

Se reporter à la **plateforme nationale de préinscription en 1^{re} année de l'enseignement supérieur** www.parcoursup.fr.

À SAVOIR

Mise à niveau

Le passage par une année de mise à niveau est exigé uniquement à l'entrée du BTS management en hôtellerie-restauration pour les non-titulaires d'un bac de la spécialité.

Des classes de mise à niveau, en métiers de l'audiovisuel (MANCAV) par exemple, ou des dispositifs passerelles permettent aux bacheliers professionnels de consolider leurs connaissances avant de s'engager en BTS.

BTS en 3 ans

Les BTS prothésiste-orthésiste et podologue se préparent en 3 ans (au lieu de 2 ans).

EN SAVOIR +

→ Sur onisep.fr
> www.onisep.fr/BTS_BTSA

LES ÉCOLES SPÉCIALISÉES

De nombreux établissements proposent aux bacheliers des formations professionnelles reconnues sur le marché du travail.

S'INSCRIRE

Se reporter à la plateforme nationale de préinscription en 1^{re} année de l'enseignement supérieur www.parcoursup.fr.

Se reporter aux sites des écoles, pour celles qui ne recrutent pas via Parcoursup.

À SAVOIR

Si le bac est nécessaire pour s'inscrire dans ces formations, les concours d'entrée se passent la plupart du temps durant l'année de terminale, avant l'obtention du bac.

LEXIQUE

DE : diplôme d'État

DMA : diplôme des métiers d'art

DN MADE : diplôme national des métiers d'art et du design

DNSEP : diplôme national supérieur d'expression plastique

DNSP : diplôme national supérieur professionnel

DSAA : diplôme supérieur des arts appliqués

STAPS : sciences et technologies des activités physiques et sportives

ENSA : école nationale supérieure d'architecture

IEP : institut d'études politiques

INFO +

Écoles privées : comment choisir ?

Les écoles privées sont nombreuses et pas toujours reconnues par l'État. Avant de choisir, **informez-vous** : depuis quand l'école existe-t-elle ? Comment sélectionne-t-elle ses élèves ? Quels sont les résultats aux examens ? Que recouvrent les frais de scolarité ? L'insertion à la sortie de l'école est-elle bonne ? Quelle est la valeur du titre délivré ? Certaines bénéficient de **partenariats avec les entreprises**, comme les écoles rattachées aux chambres de commerce et d'industrie ou reconnues par les syndicats professionnels. Tout savoir sur la reconnaissance des diplômes : www.onisep.fr/reconnaissance_diplomes.

● LES ÉCOLES D'ARCHITECTURE

20 écoles publiques (Ensa) préparent au DE d'architecte.

Forment également des architectes : une école privée (ESA Paris) et une école d'ingénieurs (Insa Strasbourg).

Durée : 5 ans. L'accès se fait sur dossier et épreuves avec le bac (bac +1 pour l'Insa).

● LES ÉCOLES D'ART

Publiques ou privées, elles préparent aux métiers du graphisme ou du design pour la mode, la publicité, l'édition, la communication, l'aménagement d'espace...

Durée : 2 à 5 ans. Accès sélectif avec le bac. Certains candidats passent par une année préparatoire.

→ Plusieurs établissements privés ou publics (dont Duperré, Estienne, Olivier de Serres, Boule à Paris ; Esaat Roubaix ; Alain Colas à Nevers ; La Martinière-Diderot à Lyon) délivrent des diplômes nationaux en design et métiers d'art : DMA (en 2 ans) ou DN MADE (en 3 ans), qui conduisent ensuite au DSAA.

→ Une quarantaine d'écoles publiques délivrent, en 5 ans après le bac, des diplômes nationaux (DNSEP pour les écoles des beaux-arts) ou bien spécifiques (Ensci, Ensad et Ensba Paris).

→ Très nombreuses, les écoles d'art privées sont souvent coûteuses. Bien se renseigner sur les cursus offerts avant de s'inscrire.

● LES ÉCOLES DE CINÉMA, DE MUSIQUE, DE SPECTACLE

Publiques ou privées, elles préparent aux métiers artistiques et/ou techniques. La sélection est présente partout.

→ Les écoles d'audiovisuel privées sont nombreuses. Elles proposent diverses spécialisations. **Durée** : 3 ans. Accès sur concours avec le bac.

Les écoles publiques (Louis-Lumière et La Fémis à Paris, l'École de photo d'Arles, l'Esav à Toulouse) recrutent à bac +2, sur concours, pour 3 à 4 ans d'études.

→ Une vingtaine d'écoles d'art, majoritairement privées, proposent des cursus en cinéma d'animation. **Durée** : 3 à 5 ans après le bac.

→ Les écoles supérieures d'art dramatique (dont le Conservatoire de Paris, l'Ensatt Lyon et l'Esad Strasbourg) sélectionnent les candidats sur audition. D'autres écoles publiques proposent, comme elles, des formations menant au DNSP de comédien. **Durée** : 3 ans.

Les cours privés pour comédiens sont ouverts à tous mais de qualité variable.

→ Pour la musique et la danse, conservatoires à rayonnement national ou régional, écoles publiques et privées se partagent les formations. Certains délivrent le DNSP de musicien, de danseur ou d'artiste de cirque.

● LES ÉCOLES D'INFOCOM

→ Les écoles formant les chargés de communication, attachés de presse ou chargés de relations publiques (Efap, Iscom, etc.) sont souvent privées et coûteuses. **Durée** : de 2 à 4 ans. Accès sélectif avec le bac ou plutôt à bac +1.

→ Plusieurs écoles privées permettent de se former au journalisme (ESJ Paris, IEJ, EDJ Nice, ISCPA, etc.), sans être reconnues par la profession. **Durée** : de 1 à 4 ans. Le niveau d'entrée va de bac à bac +3.

→ Les écoles de vente du réseau Négoventis (lié aux CCI) forment des commerciaux de terrain. **Durée:** 1 à 2 ans. L'accès se fait sur entretien, à bac, bac+1 ou +2.

→ Les diplômes de la filière expertise comptable sont proposés en lycée ou en IUT, et dans quelques écoles privées. Le premier est le DCG (diplôme de comptabilité et de gestion). **Durée:** 3 ans. L'accès se fait sur dossier avec le bac (S, ES ou STMG).

● LES ÉCOLES DE L'INDUSTRIE

Quelques écoles préparent aux fonctions s'exerçant dans l'industrie: qualicien, chargé de maintenance, de gestion de production, des achats... Elles sont présentes en chimie, dans l'environnement, la sécurité, l'emballage, la mécanique, le textile, l'informatique, etc. **Durée:** de 2 à 4 ans. L'accès se fait sur dossier, tests, entretien, avec un bac S, STL ou STI2D selon l'école.

● LES ÉCOLES DU PARAMÉDICAL

Elles préparent à une quinzaine de métiers et délivrent un DE. **Durée:** 1 à 5 ans. Accès sélectif (notamment pour infirmier ou manipulateur radio) avec le bac. Dans ce dernier cas, une année de préparation est parfois nécessaire. Les admis sont pour la plupart des bacheliers de série S ou STL. Les bacheliers L, ES et ST2S ont davantage leurs chances en Ifsi (instituts de formation en soins infirmiers).

À noter: pour les formations d'auxiliaire de puériculture et d'aide-soignant, le bac n'est pas requis. L'accès aux études de santé est en cours d'évolution.

● LES ÉCOLES DU SOCIAL

Elles préparent aux métiers d'assistant de service social, d'éducateur de jeunes enfants ou spécialisé... et délivrent un DE. **Durée:** 3 ans. Accès sélectif avec le bac.

La formation de moniteur-éducateur, qui n'exige pas le bac, recrute sur concours. **Durée:** 1 an.

À noter: le DE conseiller en économie sociale et familiale se prépare en 1 an après le BTS de même spécialité.

● LES IEP

10 instituts d'études politiques (Sciences Po) forment à des domaines variés: communication, relations internationales, économie-gestion... Ils délivrent des diplômes propres pouvant, pour certains, conférer le grade de master. **Durée:** 5 ans. Accès sélectif avec le bac.

EN SAVOIR +



→ Dossier spécial
Écoles de commerce



→ Dossier spécial
Écoles d'ingénieurs



→ Dossier spécial
Sciences Po



→ Dossier spécial
Études d'art

INFO +

D'autres écoles

Certaines écoles recrutent après 3 à 5 ans d'études supérieures. C'est le cas des formations professionnelles pour devenir **avocat**, **commissaire de police**, **enseignant ou magistrat**.

Parmi les formations reconnues, deux recrutent avec le bac: les IUT de Cannes et Lannion, qui délivrent un DUT infocom option journalisme. **Durée:** 2 ans. Accès sur concours. Les autres recrutent à bac+3 (mais les admis ont souvent un bac+5) et mènent en 2 ans, pour les écoles, à des diplômes propres et, pour les universités, à des masters.

● LES ÉCOLES D'INGÉNIEURS

Une centaine d'écoles recrutent au niveau du bac: les Insa, les ENI, les écoles de la Fésic, les écoles Polytech, les universités de technologie... Celles possédant une prépa intégrée permettent à leurs élèves d'accéder sans concours au cycle ingénieur que chacune d'elles propose. D'autres offrent des cycles préparatoires communs ouvrant à un nombre restreint d'écoles. **Durée:** 5 ans (2 ans en cycle préparatoire; 3 ans en cycle ingénieur). L'accès se fait sur concours avec le bac S, voire STI2D, STL ou STAV.

À noter: une centaine d'écoles recrutent avec un bac+2 (prépa, DUT, BTS, L2) pour mener en 3 ans au diplôme d'ingénieur. Accès sur concours.

● LES ÉCOLES DE COMMERCE ET DE GESTION

Généralistes, elles couvrent l'ensemble des fonctions de l'entreprise: comptabilité, marketing, ressources humaines, etc. Les spécialisations plus ou moins marquées interviennent en fin de parcours. Diverses formations sont accessibles avec le bac.

→ Une quarantaine d'écoles délivrent un bachelor ayant obtenu le visa du ministère de l'Enseignement supérieur, de la Recherche et de l'Innovation. **Durée:** 3 ou 4 ans. Accès sélectif avec le bac.

→ Une quinzaine d'écoles reconnues permettent d'atteindre un niveau bac+5. **Durée:** 5 ans. Accès sélectif avec le bac.

À noter: une vingtaine d'écoles recrutent sur concours à bac+2 (prépa, DUT, BTS, L2) pour mener en 3 ans au grade de master.

LES CPGE

(classes préparatoires aux grandes écoles)

Exigeantes, les « classes prépa » constituent la principale voie d'accès aux grandes écoles.

S'INSCRIRE

Se reporter à la plateforme nationale de préinscription en 1^{re} année de l'enseignement supérieur www.parcoursup.fr.

À SAVOIR

Les écoles d'ingénieurs ou vétérinaires instituent des quotas de places par filières équilibrant les chances au concours entre bacheliers scientifiques et technologiques.

LEXIQUE

ATS : adaptation technicien supérieur

BCPST : biologie, chimie, physique et sciences de la Terre

ENS : école normale supérieure

IEP : institut d'études politiques

LSS : lettres et sciences sociales

MP : mathématiques-physique

MPSI : mathématiques, physique et sciences de l'ingénieur

PC : physique-chimie

PCSI : physique, chimie et sciences de l'ingénieur

PSI : physique et sciences de l'ingénieur

PT : physique et technologie

PTSI : physique, technologie et sciences de l'ingénieur

TB : technologie, biologie

TPC : technologie et physique-chimie

TSI : technologie et sciences industrielles

● OÙ ET COMMENT ?

Les prépas s'organisent sur 2 ans (4 semestres) principalement au sein des lycées.

→ On distingue trois filières : économique ; littéraire ; scientifique. Elles mènent à différentes écoles recrutant sur concours (*lire l'encadré p. 13*) spécifiquement conçus pour les candidats de prépas.

→ La formation alterne cours théoriques, travaux dirigés (et pratiques en prépas scientifiques), devoirs sur table et interrogations orales (appelées « colles »). Le 1^{er} semestre est aménagé pour constituer une transition plus progressive entre le rythme du lycée et celui, très intense, de la prépa.

● ACCÈS

Admission sur dossier scolaire (et travaux personnels en prépas artistiques). Sont examinées les notes de 1^{er}, celles du 1^{er} trimestre ou des 2 premiers trimestres de terminale, les appréciations des professeurs et la motivation du candidat.

→ Les prépas ne sont pas réservées aux « têtes de classe ». L'important est d'avoir un profil équilibré entre toutes les disciplines et d'être régulier dans ses efforts.

→ Les CPGE ne concernent pas seulement les bacheliers généraux (ES, L, S), même s'ils y sont majoritaires. L'option ECT des prépas économiques et commerciales est ainsi destinée aux bacheliers technologiques STMG ; les prépas scientifiques TSI, TB et TPC sont destinées, selon le cas, aux bacheliers des séries STI2D, STAV ou STL. Quelques classes spécifiques accueillent des bacheliers professionnels pour 3 ans.

→ Il existe des prépas en 1 an après un bac + 2. Destinées aux titulaires de BTS et de DUT, les prépas ATS (ingénierie industrielle, biologie, métiers de l'horticulture et du paysage, génie civil, métiers de la chimie) mènent aux écoles d'ingénieurs principalement, mais aussi aux écoles d'agronomie et aux écoles vétérinaires ; les ATS économie-gestion, accessibles avec une L2 validée, un BTS ou un DUT, mènent aux écoles de management.

● AU PROGRAMME

Les cours sont adaptés aux exigences des concours préparés.

En prépas littéraires, en prépas artistiques

→ Les prépas Chartes associent français, latin, histoire (médiévale, moderne, contemporaine), langues vivantes... et, en option, grec.

→ Les prépas ENS arts & design combinent création industrielle, arts graphiques, design de communication, histoire et philosophie de l'art, langues vivantes.

→ Les prépas ENS lettres proposent des cours de philosophie, français, histoire, géographie, langues vivantes, langues et cultures de l'Antiquité... et, en option, grec, latin, géographie ou arts, notamment. La 1^{re} année est commune aux prépas Ulm et Lyon, qui ne se différencient qu'en 2^{de} année.

→ Les prépas ENS LSS comportent français, philosophie, histoire, langues vivantes, mathématiques, sciences sociales... et, en option, grec, latin, sciences sociales ou géographie, notamment.

→ Les prépas Saint-Cyr lettres ont un programme similaire aux prépas ENS lettres. S'y ajoutent des mathématiques et un enseignement sportif renforcé.

En prépas scientifiques

→ Les prépas scientifiques destinées aux bacheliers de série S sont les plus représentées en nombre d'établissements et en effectif d'étudiants inscrits. Elles les accueillent en 1^{re} année dans quatre voies : BCPST, MPSI, PCSI, PTSI, qui débouchent en 2^{de} année sur BCPST, MP, PC, PSI, PT.

- En BCPST, la formation aborde les sciences du vivant et les géosciences, la physique-chimie et les mathématiques.

- En MPSI, les mathématiques et la physique sont les disciplines majeures, sans oublier la chimie et les sciences industrielles de l'ingénieur ou l'informatique.

- En PCSI, les mathématiques, la physique et la chimie sont au cœur de la formation, avec davantage de place accordée à l'expérimentation qu'en MPSI.

- En PTSI sont prévus l'analyse des sys-

tèmes automatisés, des cours de mathématiques, de sciences physiques et des TP en technologie industrielle.

→ D'autres prépas scientifiques sont réservées aux bacheliers technologiques, provenant de diverses séries.

- Les **TB**, qui accueillent les STL et les STAV, abordent les mathématiques, la physique-chimie, les sciences du vivant, les géosciences, ainsi que les biotechnologies.

- Les **TPC**, qui accueillent les STL spécialité sciences physiques et chimiques en laboratoire et les STI2D, privilégient les mathématiques, la physique-chimie et l'informatique.

- Les **TSI**, qui accueillent les STI2D et les STL spécialité sciences physiques et chimiques en laboratoire, associent mathématiques, physique, chimie, sciences industrielles et informatique.

En prépas économiques

→ Les **prépas économiques et commerciales** accordent une large place aux sciences humaines et aux langues vivantes, en proposant un **programme spécifique au profil** des élèves accueillis.

- L'**option économique (ECE)**, dans le prolongement du bac ES, associe la culture générale (philosophie et français), l'étude économique, sociologique et historique du monde contemporain, sans oublier les mathématiques (analyse, probabilités).

- L'**option scientifique (ECS)**, destinée aux bacheliers S, privilégie les mathématiques, la culture générale (philosophie et français), l'histoire, la géographie et la géopolitique du monde contemporain.

- L'**option technologique (ECT)**, réservée aux bacheliers STMG, approfondit l'économie, le droit et la gestion, sans négliger la culture générale.

→ Les **prépas ENS économie-gestion** proposent deux voies: l'une, dite D1, met l'accent sur le droit; l'autre, dite D2, sur l'économie. Y sont admis les bacheliers de série ES ou S, voire L ou STMG.

● RYTHME DE TRAVAIL

Concours oblige, le rythme est très soutenu. **Bien s'organiser** est essentiel afin de pouvoir fournir un **effort régulier** pendant 2 années.

● VALIDATION DES ÉTUDES

Le **passage** de la 1^{re} à la 2^{de} année est conditionné aux résultats et à l'avis des professeurs. Le **redoublement** de la 1^{re} année n'est pas possible.

→ Le **contrôle continu** permet à chacun de faire régulièrement le point sur ses acquis et ses progrès. Le **niveau** étant **élevé**, les notes à l'entrée en prépa sont souvent plus faibles qu'en terminale. Il convient de ne pas se décourager pour autant.

→ Les CPGE permettent d'obtenir des **crédits européens** (120 ECTS au maximum à l'issue des 2 ans).

● POURSUITE D'ÉTUDES

Les CPGE sont la principale voie d'accès aux **grandes écoles** avec des taux de réussite aux concours différents selon les filières.

- À l'issue des **prépas littéraires**, le nombre de places en ENS est limité, comme à Chartes ou à Saint-Cyr. Mais les débouchés sont plus variés qu'on ne le croit: écoles de management, de journalisme, de communication, de traduction, IEP, université (licences)...

- Les sortants de **prépa ENS arts & design** intègrent en nombre les écoles supérieures d'arts appliqués et les écoles nationales supérieures d'art.

- La grande majorité des élèves de **prépas scientifiques** intègrent une école d'ingénieurs au terme de leur formation. Quelques-uns entrent dans une ENS, une école vétérinaire ou une école d'actuariat.

- À l'issue des **prépas économiques**, une large majorité d'étudiants intègre une école de management. Là aussi, ne pas se limiter aux plus connues. Quelques-uns entrent en ENS ou en écoles de statistique.

→ Les étudiants, s'ils n'ont pas obtenu l'école de leurs vœux, peuvent **refaire la 2^{de} année** de prépa, avec l'accord du conseil de classe, ou se réorienter. Des passerelles existent pour faciliter les poursuites d'études à l'université sans perdre d'année grâce à des conventions entre lycées et universités.

À SAVOIR

D'autres « prépas » donnent accès aux écoles d'ingénieurs.

- Les **cycles préparatoires communs** permettent chacun d'intégrer un nombre restreint d'écoles.

- Les **prépas intégrées** permettent de poursuivre dans le cycle ingénieur de l'école où l'on est entré avec le bac.

EN SAVOIR +



→ Dossier *Classes prépa*

→ Sur onisep.fr

> www.onisep.fr/classes_prepa

INFO +

Après les prépas, les grandes écoles

Les **écoles d'ingénieurs** recrutent à l'issue des prépas scientifiques BCPST, MP, PC, PT, PSI, TSI et TPC (2 ans post-bac) ou ATS (1 an post-BTS ou DUT). Les écoles à dominante « technologique » offrent un plus grand nombre de places aux élèves de PT et TSI. Celles de chimie admettent aussi des sortants de TPC; celles de géologie-environnement accueillent aussi des élèves passés par les prépas BCPST.

Les **écoles d'ingénieurs en agronomie** et les **écoles vétérinaires** recrutent à l'issue des prépas scientifiques BCPST et TB (2 ans post-bac) ou ATS (1 an post-BTS ou DUT).

Les **écoles de management** recrutent à l'issue des prépas économiques ou des prépas littéraires, et pour quelques-unes après une prépa ATS (1 an post-BTS, DUT ou L2 validée).

Les **écoles de statistique** ou d'**actuariat** recrutent à l'issue des prépas scientifiques (MP, PC, PT, PSI), mais aussi à l'issue des prépas économiques (ECS) ou littéraires (LSS).

Les **ENS** de Paris-Saclay, de Paris-Ulm, de Lyon et de Rennes recrutent, selon les spécialités, à l'issue des prépas scientifiques, littéraires, artistiques ou bien économiques.

Objectif: former des enseignants-chercheurs.

L'**École nationale des chartes** forme des archivistes-paléographes. On y accède après une prépa Chartes (concours A) ou après une prépa lettres ENS Ulm (concours B).

L'**École de Saint-Cyr** prépare aux carrières d'officier dans l'armée de terre. Accès post-prépa Saint-Cyr lettres ou prépas littéraires, prépas MP, PC et PSI, ou encore prépas économiques et commerciales. Les **autres grandes écoles militaires (École de l'air, École navale, Polytechnique)** recrutent à l'issue des prépas scientifiques.

Ces écoles organisent leurs formations en 3 à 5 ans. La plupart sont accessibles par d'autres voies que les concours CPGE, notamment via les admissions parallèles.

APRÈS UN BAC PROFESSIONNEL

Les titulaires du bac professionnel peuvent accéder directement à l'emploi. Mais ils ont aussi la possibilité d'accéder aux études supérieures, notamment en BTS, où des places leur sont réservées.

Preuve de la bonne adéquation de leur diplôme aux besoins des entreprises, la majorité des bacheliers professionnels s'insèrent sur le marché du travail. Ceux qui décident de continuer leurs études visent la plupart du temps une formation en 2 ou 3 ans.

Formations en un an

Nombre de bacheliers professionnels poursuivent des études pendant une année, afin d'acquérir une spécialisation ou de nouvelles compétences.

→ Les MC (mentions complémentaires), d'un niveau équivalent au bac, sont accessibles sur dossier. Elles se préparent en 1 an au sein d'un lycée professionnel ou d'un CFA (centre de formation d'apprentis). Le choix d'une MC s'effectue à l'intérieur du même champ professionnel. Par exemple, la MC art de la cuisine allégée, avec un bac pro cuisine; la MC vendeur-conseil en produits techniques pour l'habitat, avec un bac pro métiers du commerce et de la vente.

→ Les FCIL (formations complémentaires d'initiative locale) répondent aux besoins de l'emploi local. Elles se déroulent au sein d'un lycée professionnel ou d'une école privée. Elles ne sont pas validées par des diplômes, mais par des attestations ou des certificats d'école. Exemples: FCIL secrétariat médical, après un bac pro gestion-administration; FCIL technicien aéronautique sur commande numérique, après un bac pro du secteur industriel.

→ Les CS (certificats de spécialisation) agricoles s'adressent aux titulaires d'un bac professionnel du domaine de l'agriculture ou de l'agroalimentaire. Les CS attestent de compétences variées (comptabilité, vente, techniques de culture...), très utiles aux professionnels de l'élevage, de l'exploitation agricole... La formation se déroule en lycée agricole, en CFA ou en école, souvent sous contrat d'apprentissage.

Formations en 2 ou 3 ans

La plupart des bacheliers professionnels qui poursuivent des études supérieures préparent, en 2 ans, un BTS dans le champ professionnel d'origine. Quelques-uns optent pour une école spécialisée.

→ Les STS (sections de technicien supérieur), en lycée ou en école, accueillent 32% des bacheliers professionnels. Si certains d'entre eux préparent le brevet de technicien supérieur sous statut scolaire, une bonne partie choisit de se former sous contrat d'apprentissage ou de professionnalisation avec une alternance de cours et de travail. Accès à la formation sur dossier scolaire (*lire Les BTS p. 9*).

→ Un nouveau dispositif, la classe passerelle, s'adresse aux bacheliers professionnels qui ont reçu un avis favorable du conseil de classe en terminale mais qui n'ont eu aucune proposition d'admission en BTS via Parcoursup (*lire l'encadré Info + p. 9*).

→ Les DUT (diplômes universitaires de technologie) comptent 2% de bacheliers professionnels en 1^{re} année. Des programmes aménagés leur permettent de bénéficier d'une mise à niveau dans les disciplines fondamentales pour préparer, en 2 ans, leur diplôme universitaire de technologie (*lire Les DUT p. 8*).

→ Les DMA (diplômes des métiers d'art) sont accessibles aux titulaires d'un bac professionnel artisanat et métiers d'art de même filière, s'ils ont un bon dossier. La sélection porte sur les résultats scolaires et les travaux artistiques personnels. Peu d'établissements offrent ce type de formation.

→ Certains bacheliers professionnels optent pour une école d'art délivrant un titre d'école en 2 ou 3 ans (accès sur épreuves et entretien de motivation, le plus souvent) ou pour un établissement

préparant au DN MADE (diplôme national des métiers d'art et du design) en 3 ans (accès sur dossier scolaire et présentation de travaux artistiques).

→ On trouve quelques bacheliers professionnels dans les écoles de commerce ou de comptabilité. Les écoles en 2 ou 3 ans recrutent principalement sur concours post-bac. La sélection porte le plus souvent sur les matières générales (mathématiques, français, langue, etc.).

→ Les écoles paramédicales ou du secteur social sont accessibles aux bacheliers professionnels, notamment celles qui n'exigent pas le bac: formations d'aide-soignant, d'auxiliaire de puériculture, de moniteur-éducateur, d'accompagnant éducatif et social. Recrutement sur concours. Attention aux dates d'inscription dans ces écoles: dès septembre pour celles du secteur social, janvier pour celles de la santé.

D'autres pistes

Les formations généralistes de l'université sont une voie difficile pour les bacheliers professionnels qui s'y inscrivent, car la formation qu'ils ont suivie au lycée n'a pas été conçue dans cette perspective.

→ Les licences comptent 7% de bacheliers professionnels en 1^{re} année. Pourtant, les études universitaires sont très théoriques et éloignées de la formation reçue au lycée professionnel. Aussi, pour augmenter leurs chances de réussite, les universités proposent des mises à niveau et une progressivité du cursus en 4 ans au lieu de 3.

→ Quelques CPGE (classes préparatoires aux grandes écoles) accueillent les bacheliers professionnels pour 3 ans: quatre prépas scientifiques TSI (à Chambéry, Montceau-les-Mines, Nîmes et au Mans) en vue des concours d'écoles d'ingénieurs; trois prépas économiques ECT (à Strasbourg, Marseille, et Niort) en vue des concours d'écoles de commerce.



UN PARCOURS
SUR-MESURE
POUR
ASSURER
SON FUTUR

crédit photo : drony.fr

École d'ingénieurs en 5 ans après un bac S ou STI2D

Votre parcours sur-mesure : vous choisissez votre campus, votre spécialité, vos options et votre statut étudiant ou apprenti.

QUE FAIRE SANS LE BAC ?

Si, au terme de l'année, vous êtes ajourné aux épreuves du bac, il ne faut pas vous décourager. Plusieurs possibilités s'offrent à vous.

Redoublement, poursuite d'études, formation professionnelle, entrée dans la vie active... si vous n'obtenez pas le bac cette année, différentes solutions existent. Échangez avec vos professeurs et/ou avec un psy-EN (psychologue de l'Éducation nationale).

Se représenter au bac

Le bac reste le passeport pour les études supérieures. Si vous avez échoué à l'examen, vous pouvez le passer de nouveau l'année suivante, avec de bonnes chances de réussite : 76% de ceux qui se représentent l'obtiennent.

→ **Refaire une année de terminale** dans son lycée d'origine est un droit. Dès l'annonce des résultats, contactez le proviseur pour vous réinscrire. Vous pouvez demander à conserver le bénéfice des notes supérieures ou égales à 10/20 obtenues aux épreuves du bac.

→ **Important à savoir :** si vous avez déjà présenté le bac deux fois, vous pouvez préparer à nouveau certaines épreuves ou choisir un bac professionnel en 1 an, dans le cadre d'un parcours adapté. Contactez, dès juillet, le proviseur de votre lycée ou bien le CIO.

→ **Préparer le bac autrement** est toujours possible. Les candidats qui veulent se représenter à l'examen sans passer par les dispositifs cités ci-dessus peuvent le faire notamment avec le Centre national d'enseignement à distance (www.cned.fr) ou dans le cadre des cours du soir proposés par certains lycées. Selon le cas, l'inscription au bac se fait en tant

que candidat scolaire ou en tant que candidat libre. L'inscription individuelle au bac (candidat libre) permet de conserver les notes supérieures ou égales à 10/20 obtenues précédemment.

Continuer ses études

Quelques formations supérieures sont ouvertes aux élèves ayant échoué à l'examen. Certaines exigent le « niveau bac » (soit une moyenne supérieure ou égale à 8/20 pour l'ensemble des épreuves).

→ Les **écoles spécialisées** accessibles sans le bac sont le plus souvent privées et coûteuses, notamment dans le domaine des arts, du tourisme ou de l'hôtellerie-restauration. Avant de choisir un établissement, renseignez-vous sur les frais de scolarité, le déroulement des études, etc.

→ La **capacité en droit**, accessible aux jeunes âgés d'au moins 17 ans, se prépare en cours du soir, à l'université ou via le Cned en 2 ans. Elle permet de s'inscrire en licence de droit ou en DUT carrières juridiques. Le taux d'échec en 1^{re} année est relativement élevé.

→ Le **BPJEPS** (brevet professionnel de la jeunesse, de l'éducation populaire et du sport) forme aux métiers de l'animation sociale et sportive. Deux spécialités (animateur ; éducateur sportif) et plusieurs mentions. Admission sur épreuves à partir de 17 ans. Il est recommandé d'avoir le « niveau bac ».

Se former en alternance

Suivre une formation qui alterne périodes de cours et travail en entreprise augmente les chances d'insertion. Plusieurs parcours sont possibles, sous contrat d'apprentissage ou de professionnalisation.

→ Vous pouvez préparer un **bac professionnel** (souvent en 1 an) après avoir fait l'objet d'une décision de positionnement par le CFA (centre de formation d'apprentis). Contactez le CIO pour obtenir la liste des formations en alternance, ou consultez les fiches formations sur le site www.onisep.fr, qui précisent les établissements offrant cette modalité.

→ Vous pouvez préparer un **CQP** (certificat de qualification professionnelle) ou un titre certifié inscrit au **RNCP**¹. Ils sont proposés par les écoles, CFA relevant des CCI² (www.acfci.cci.fr), CMA (www.artisanat.fr) et par les écoles d'entreprises (Engie, RATP, SNCF, Lapeyre, Casino...), par le Cnam³ (www.cnam.fr), l'Afpa⁴ (www.afpa.fr) ou dans le cadre des formations financées par les régions (reseau.intercariforef.org).

1. Répertoire national des certifications professionnelles.
2. Chambres de commerce et d'industrie.
3. Conservatoire national des arts et métiers.
4. Association pour la formation professionnelle des adultes.

Travailler dans la fonction publique sans le bac ?

→ Sans le bac, vous pouvez accéder aux postes d'agent administratif ou d'agent technique en qualité de contractuel ou de fonctionnaire si réussite à un concours. Infos sur le site : www.fonction-publique.gouv.fr/score/concours.

→ Vous pouvez intégrer la Police nationale comme adjoint de sécurité ou comme cadet de la République. Infos sur le site :

www.lapolicenationalerecrute.fr.

→ Vous pouvez entrer dans l'armée comme volontaire ou comme militaire. Infos sur

les sites des différentes armées : www.recrutement.terre.defense.gouv.fr ; www.etremarin.fr ; <http://devenir-aviateur.fr>.

→ Vous pouvez entrer dans la Gendarmerie nationale comme gendarme adjoint volontaire - agent de police judiciaire adjoint. Infos sur le site : www.lagendarmerierecrute.fr.

DANS LE FEU DE L'ACTION



Ouverture de dossier en CIRFA

(Centre d'information et de recrutement des Forces armées)

FEMMES ET HOMMES DE 18 À 25 ANS

CRITÈRES DE SÉLECTION

- Nationalité française ;
- Casier judiciaire vierge ;
- Brevet des collèges (au minimum) ;
- Titulaire du permis B
- Apte médicalement ;
- Bonne condition physique.

© BSGP/BECOM/2019-12/25/ST-GM



pompiersparis.fr



BIEN PLUS
QU'UNE ÉCOLE,
UN TREMPLIN
POUR L'EMPLOI.

Diplômes du supérieur en contrat d'apprentissage ou en contrat de professionnalisation.

- Informatique & Numérique
- Marketing & Communication Digitale
- Ressources Humaines
- Qualité Sécurité Environnement
- Performance Industrielle
- Bâtiment et Travaux Publics

Cursus du bac au bac +5



25 CAMPUS EN FRANCE

ecole-alternance.cesi.fr |

HESAM
UNIVERSITÉ

LA VIE ÉTUDIANTE

Santé, logement, bourses... guide pratique à l'usage des futurs étudiants.

Financer ses études

→ La demande de BCS (**bourse sur critères sociaux**) se fait du 15 janvier au 15 mai par le biais du DSE (dossier social étudiant, www.messervices.etudiant.gouv.fr).

Elle est accordée en fonction des revenus des parents, du nombre d'enfants à charge, de l'âge du demandeur, de la distance domicile-lieu d'études, de la formation... Son montant est variable (huit échelons). Pour en bénéficier, il faut être assidu aux cours et aux examens, et progresser régulièrement dans ses études.

→ Une **aide au mérite** est attribuée à l'étudiant boursier ayant obtenu la mention « très bien » à la dernière session du bac.

→ Une **aide à la mobilité internationale** peut être accordée à l'étudiant boursier qui effectue un séjour à l'étranger dans le cadre de son cursus d'études.

→ **D'autres aides existent**, qui peuvent être cumulées avec une BCS : aides spécifiques ponctuelles en faveur de l'étudiant qui rencontre momentanément de graves difficultés ; aide spécifique à certains bacheliers bénéficiaires d'une bourse nationale de lycée, inscrits dans le cadre de Parcoursup et ayant accepté définitivement une proposition d'admission pour un vœu confirmé hors de leur académie de résidence ; allocation pour la diversité dans la fonction publique, aide des collectivités territoriales ou des fondations ; prêt bancaire garanti par l'État (sans caution ni conditions de ressources).

→ Par ailleurs, une **aide spécifique annuelle**, non cumulable avec une BCS, peut être accordée à l'étudiant qui rencontre des difficultés pérennes pour les étudiants (étudiant en situation d'autonomie avérée ou en rupture familiale).

À noter : les critères d'attribution pour l'enseignement supérieur diffèrent de ceux du secondaire. **Se renseigner** sur ses droits auprès du **Crous** sans attendre les résultats du bac.

→ Nombre d'étudiants sont amenés à travailler en parallèle de leur scolarité. Des **offres d'emploi temporaires** sont diffusées par la centrale du job étudiant (www.jobaviz.fr), le CIDJ, les universités, les grandes écoles... Le travail ne prive pas du droit à percevoir une bourse dès lors que l'obligation d'assiduité aux cours et aux examens est respectée.

Se loger

→ Les **demandes de logement en résidence universitaire** se font à partir du 15 janvier par le biais du DSE (dossier social étudiant). Se connecter sur le portail www.messervices.etudiant.gouv.fr.

→ Le Crous (centre régional des œuvres universitaires et scolaires) met à la disposition des étudiants des listes de **chambres** chez les particuliers ou de **studios** à des prix intéressants.

→ Pour une **résidence privée ou un logement indépendant**, voir auprès des associations étudiantes ou des centres régionaux d'information jeunesse (www.cidj.com).

→ Consulter aussi la Centrale du logement étudiant (www.lokaviz.fr).

→ Pour une place en **foyer d'étudiants**, contacter l'Union nationale pour l'habitat des jeunes (www.unhaj.org).

→ Possibilité d'obtenir des **aides au logement** : ALS (allocation logement à caractère social) ou APL (allocation personnalisée au logement) selon ses ressources. Consulter le site de la caisse d'allocations familiales (www.caf.fr).

→ Un service d'Action Logement offre aux étudiants majeurs qui le demandent une **caution locative** gratuite, sans conditions de ressources (www.visale.fr).

Se soigner

→ Tous les étudiants sont rattachés au régime général de **sécurité sociale**. Consulter le site de l'assurance maladie (www.ameli.fr).

→ L'adhésion à une **mutuelle étudiante**, qui reste facultative, vient compléter le remboursement des frais médicaux versé par la Sécurité sociale. Il existe plusieurs mutuelles : La Mutuelle des étudiants (www.lmde.com) ; le Réseau national des mutuelles étudiantes de proximité (www.emevia.com).

S'informer, s'orienter

→ Renseignez-vous le plus tôt possible sur les études et leurs débouchés. Utilisez toutes les ressources :

- **journées portes ouvertes** dans les établissements et **salons spécialisés** ;
- **rencontres** organisées par le lycée et le CIO (centre d'information et d'orientation) ;

- **entretien d'orientation** de terminale ;
- entretiens individuels et ateliers proposés par le **psy-EN** du lycée ou au CIO ;
- **CDI** (centre de documentation et d'information) ;

- publications et produits multimédias de l'**Onisep**, son portail www.onisep.fr et son service gratuit de réponse aux questions (par téléphone, mail ou tchat) www.monorientationenligne.fr.

INFO +

La CVEC

Tout étudiant qui souhaite s'inscrire dans un établissement supérieur pour y suivre une formation post-bac (hors BTS) doit au préalable acquitter la CVEC (contribution vie étudiante et de campus), sauf s'il est exonéré du paiement. C'est notamment le cas des BSC (boursiers sur critères sociaux). D'un montant de 91 €, la CVEC se règle à partir de son compte personnel <https://www.messervices.etudiant.gouv.fr/envole>. Elle permet aux établissements supérieurs d'améliorer l'accueil et l'accompagnement social des étudiants, de développer les activités culturelles et sportives, de mener des actions de prévention, de favoriser les initiatives et de soutenir les projets associatifs.



HEYME

ASSURE TA SOIF DE LIBERTÉ

Mutuelle • Assurance stage • Santé à l'international • Responsabilité Civile
Assurance habitation • Assurance Auto/Moto
Assurance nouveaux véhicules électriques • Assurance ski

www.heyme.care



ÊTRE ÉTUDIANT EN SITUATION DE HANDICAP

Près de 30 000 jeunes en situation de handicap suivent des études supérieures. Avec, à la clé, une meilleure insertion professionnelle. Conseils et démarches à suivre.

VIE QUOTIDIENNE

> Dans le cadre de la PCH (prestation de compensation du handicap), des aides sont accordées par la CDAPH (Commission des droits et de l'autonomie des personnes handicapées), qui siège à la MDPH : aides à la personne (lever, coucher, soins, prise de repas), aides techniques, logement, transport, surcoût lié à l'adaptation du véhicule pour passer le permis... Anticipez vos démarches pour que tout soit pris en compte et notifié par la CDAPH avant votre entrée dans l'enseignement supérieur.

> **Logement** : le Crous propose des logements adaptés ou recherche avec vous des solutions au cas par cas.

> **Restauration** : la plupart des restaurants universitaires sont accessibles aux étudiants en situation de handicap.

> **Bourses d'enseignement supérieur** : 3 années supplémentaires peuvent vous être attribuées.

> **Transport** : les frais de transport des étudiants reconnus handicapés et ne pouvant utiliser les transports en commun sont pris en charge par les départements ou par Île-de-France Mobilités. Adressez-vous à la MDPH ou à votre enseignant référent.

LEXIQUE

Crous : centre régional des œuvres universitaires et scolaires

MDPH : maison départementale des personnes handicapées

OBJECTIF POURSUITE D'ÉTUDES

● OSEZ L'ENSEIGNEMENT SUPÉRIEUR !

Vous avez le droit de vous inscrire à toute formation de l'enseignement supérieur si vous remplissez les conditions requises (baccalauréat ou équivalent). L'établissement effectuera avec vous l'analyse de vos besoins dans le cadre de la formation choisie et mettra en œuvre les aménagements nécessaires pour le suivi de votre parcours de formation.

● FAITES-VOUS ACCOMPAGNER !

Montez votre projet et, si possible, effectuez au préalable un stage d'immersion dans l'établissement de formation visé. Les CIO (centres d'information et d'orientation), les enseignants référents de votre lycée, les structures handicap des établissements d'enseignement supérieur et les associations d'aide aux étudiants handicapés sont là pour vous aider.

● UNE GRANDE VARIÉTÉ DE MÉTIERS POSSIBLES

De très nombreux aménagements de postes sont possibles, en particulier grâce aux nouvelles technologies. Ils rendent accessibles les métiers. Par ailleurs, les entreprises ont l'obligation d'employer 6 % de travailleurs handicapés dans leurs effectifs.

● ANTICIPEZ !

Prenez contact le plus tôt possible avec la MDPH et la structure d'accueil des étudiants handicapés de l'établissement visé. Plusieurs dossiers sont à remplir, avec des dates limites d'inscription à respecter. Concrétiser son projet demande du temps (entre 6 et 9 mois pour un dossier MDPH). Il en faut aussi pour mettre en place votre accompagnement quotidien (auxiliaire de vie, transport...) et l'aménagement pédagogique dans l'établissement scolaire ou l'université.

Avis d'étudiant

Réaliser son rêve

« Le handicap occasionne certaines difficultés mais, avec de la persévérance, beaucoup de travail et le soutien d'amis, j'ai pu réaliser mon rêve : devenir ingénieur. Je bénéficie aussi du soutien de certains professeurs, ce qui est particulièrement motivant. Avant les cours, ils agrandissent les documents et me fournissent une version numérique que je peux visionner sur ma tablette. D'autre part, l'association

Handi-Sup Auvergne m'a accompagné tout au long de mes études. Elle m'a apporté aide et conseils lorsque j'en avais besoin, même après que j'ai quitté l'Auvergne. »
Maxime, étudiant en école d'ingénieurs

Retrouvez le témoignage de Maxime et d'autres jeunes sur www.onisep.fr/handicap et dans Des études supérieures à l'emploi, collection « Handi + ».

DÉMARCHES

● LYCÉE

Si vous souhaitez entrer dans une formation post-bac au lycée (brevet de technicien supérieur, classe préparatoire aux grandes écoles...), vous bénéficierez comme en terminale du projet personnalisé de scolarisation, établi avec l'équipe de suivi de la scolarisation.

Les démarches sont les mêmes que pendant votre scolarité jusqu'au bac et les aides seront définies selon les besoins de la formation choisie: enseignant référent, aide humaine, médecin de l'Éducation nationale... En classe préparatoire, vous pouvez faire appel au médecin du service universitaire de l'établissement dans lequel vous êtes inscrit. Il est important d'anticiper pour les demandes d'aménagement concernant les concours post-prépa en vous renseignant auprès des services organisateurs le plus tôt possible.

● UNIVERSITÉ ET IUT

Prenez contact le plus tôt possible avec la structure d'accueil des étudiants handicapés. Ce service mettra en place l'accompagnement pédagogique et les adaptations nécessaires.

À noter: les IUT (instituts universitaires de technologie) font partie des universités.

● AUTRE ÉTABLISSEMENT D'ENSEIGNEMENT SUPÉRIEUR

Adressez-vous au référent handicap de l'établissement. S'il n'y en a pas, demandez à rencontrer le chef d'établissement. N'hésitez pas à vous faire accompagner par un représentant d'une association de personnes handicapées.

● VOUS SOUHAITEZ ÉTUDIER EN APPRENTISSAGE

Pour les personnes en situation de handicap, il n'y a pas de limite d'âge pour commencer un apprentissage, et la durée du contrat peut être portée à 4 ans. Des aides supplémentaires peuvent être versées par l'Agefiph (Association de gestion du fonds pour l'insertion professionnelle des personnes handicapées) ou le FIPHFP (Fonds pour l'insertion des personnes handicapées dans la fonction publique).



Total Accès

Total Accès est une application pour smartphones et tablettes accessible aux personnes en situation de handicap. Disponible sur l'App Store et Google Play et en site mobile, elle propose des informations sur les formations et les métiers.

<http://mobile.onisep.fr/totalaccs>.

AMÉNAGEMENT

DES EXAMENS

Les étudiants en situation de handicap peuvent bénéficier, selon leurs besoins et les modalités d'évaluation, d'aménagements particuliers pour passer les examens ou les concours d'entrée des établissements d'enseignement supérieur: aides techniques, mise à disposition d'un(e) secrétaire, majoration de temps...

POUR COMPENSER

LE HANDICAP

EN ENTREPRISE

Il est souhaitable de demander la reconnaissance de la qualité de travailleur handicapé (RQTH) dès le début des études à temps plein ou en apprentissage, voire dès l'année de terminale. Elle sera indispensable pour solliciter une compensation du handicap pendant les périodes en entreprise.

EN SAVOIR +

- > www.onisep.fr/handicap, notamment la publication *Des études supérieures à l'emploi*, collection « Handi + ».
- > www.etudiant.gouv.fr, rubrique « Vous conseiller et accompagner », page « Étudiants en situation de handicap ».
- > CIO (centres d'information et d'orientation): toutes les adresses sur www.onisep.fr.
- > MDPH: toutes les adresses sur www.onisep.fr/handicap.
- > Pour se renseigner sur l'accessibilité des locaux, les équipements pédagogiques adaptés, les modalités particulières d'aménagement des examens...: toutes les infos sur www.handi-u.fr.

DANS L'ACADÉMIE DE GRENOBLE

Un service interuniversitaire

Les universités accueillent et accompagnent les étudiants en situation de handicap, tout au long de leur cursus (formation, vie quotidienne et vie étudiante) et vers l'insertion professionnelle.

> Université Grenoble Alpes - Grenoble INP - ENSAG - Sciences Po Grenoble
Service accueil handicap SAH
(sites de Grenoble-Saint-Martin d'Hères, Valence et Vienne)
Résidence les Taillées, 271 rue de la Houille blanche
Domaine universitaire 38400 Saint-Martin d'Hères
04 76 82 84 70
accueil.sah@univ-grenoble-alpes.fr
<https://handicap.univ-grenoble-alpes.fr>

> Université Savoie Mont-Blanc - Mission handicap
(sites du Bourget du lac, Jacob-Bellecombette et Annecy)
27 rue Marcoz 73000 Chambéry
04 79 75 91 56
mission.handicap@univ-smb.fr
www.univ-smb.fr

Le label H+ Formation

Il s'agit d'une démarche qualitative d'accueil en formation des personnes en situation de handicap mis en place par la région Auvergne-Rhône-Alpes. Ce label garantit aux personnes en situation de handicap :

- Un référent H+, interlocuteur privilégié et à leur écoute
 - Une équipe pédagogique sensibilisée au handicap
 - La prise en compte des besoins tant sur le plan pédagogique que sur l'accessibilité des locaux
 - Un accompagnement vers l'insertion professionnelle
- Pour connaître les établissements labellisés et en savoir davantage sur le label : <https://handicap-plus.auvergnherhonealpes.fr>

Des publications pour bien choisir son orientation !



	Réf.	Prix	Qté	Total
→ FORMATIONS / MÉTIERS / INSERTION PROFESSIONNELLE				
Étudier à l'étranger	901 470	9 €		
Sciences Po	901 404	9 €		
Entreprendre	901 345	9 €		
Après le bac	901 409	9,90 €		
Université	901 471	9 €		
Classes prépa	901 472	9 €		
→ ARTS / CULTURE / COMMUNICATION / LETTRES / MEDIAS				
Les métiers du jeu vidéo	901 450	12 €		
Les métiers du cinéma	901 387	12 €		
Les métiers de la culture et du patrimoine	901 333	12 €		
Les études d'art	901 405	9 €		
Les métiers de la mode et du luxe	901 456	12 €		
Les métiers des langues et de l'international	901 327	12 €		
Les métiers de l'information et de la communication	901 390	12 €		
Les métiers du livre	901 326	12 €		
Les métiers du design (disponible en janvier 2020)	901 459	12 €		
→ BTP / INDUSTRIE / TRANSPORTS				
Les métiers de l'automobile	901 384	12 €		
Les métiers de l'industrie aéronautique et spatiale	901 328	12 €		
Les métiers du bâtiment et des travaux publics	901 454	12 €		
Les métiers du transport et de la logistique	901 453	12 €		
→ DROIT / FONCTION PUBLIQUE				
Les métiers du droit	901 284	12 €		
Les métiers de la sécurité	901 285	12 €		
Les métiers de la justice	901 234	12 €		
Les métiers de la défense	901 236	12 €		
→ ÉCONOMIE / COMMERCE / GESTION				
Bac STMG, quelles poursuites d'études ?	901 448	11 €		
Les métiers de l'immobilier	901 391	12 €		
Les métiers du commerce et de la vente	901 386	12 €		
Les métiers du marketing et de la publicité	901 393	12 €		
Les métiers de la banque, de la finance et de l'assurance	901 282	12 €		
Les métiers de la comptabilité et de la gestion	901 324	12 €		
Les écoles de commerce	901 408	9 €		

Pour toute commande à destination des DOM, le tarif hors taxes s'applique.
Merci de nous consulter : service-clients@oniseP.fr

	Réf.	Prix	Qté	Total
→ NATURE / AGRICULTURE / ENVIRONNEMENT				
Bac STI2D, quelles poursuites d'études ?	901 369	11 €		
Les métiers auprès des animaux (disponible en décembre 2019)	901 458	12 €		
Les métiers de la biologie	901 277	12 €		
Les métiers de l'agriculture et de la forêt	901 330	12 €		
Les métiers de l'architecture, de l'urbanisme et du paysage	901 325	12 €		
Les métiers de l'agroalimentaire	901 455	12 €		
Les métiers de l'environnement et du développement durable	901 233	12 €		
→ SANTÉ / SOCIAL				
Les métiers du médical	901 451	12 €		
Les métiers du social	901 457	12 €		
Les métiers du paramédical	901 331	12 €		
Les métiers auprès des enfants	901 229	12 €		
→ SCIENCES / TECHNOLOGIES				
Les écoles d'ingénieurs	901 407	9,70 €		
Les métiers de l'électronique et de la robotique	901 231	12 €		
Les métiers de l'énergie	901 281	12 €		
Les métiers de l'informatique	901 329	12 €		
Les métiers de la chimie	901 286	12 €		
→ TOURISME / LOISIRS / HÔTELLERIE / RESTAURATION				
Les métiers de la montagne	901 392	12 €		
Les métiers du goût et des saveurs	901 388	12 €		
Les métiers du sport	901 332	12 €		
Les métiers de l'hôtellerie et de la restauration	901 389	12 €		
Les métiers du tourisme	901 452	12 €		

Montant de la commande €

Frais d'expédition* €

**France Métropole : + 6 € (30566) DOM : + 20 € (30585),
UE et Suisse : + 12 € (30583), TOM et étranger hors UE : + 25 € (30586)**

*Pour toute commande hors métropole et UE d'un montant supérieur à 100 €, un forfait de 35 € est appliqué (30584).

Total de la commande €

Commandez en ligne !

librairie.oniseP.fr

Version papier ou numérique

Complétez et retournez ce bon de commande accompagné de votre règlement à :
OniseP VPC, 12 mail Barthélemy-Thimonnier, CS 10450 Lognes, 77437 Marne-la-Vallée Cedex 2

VOTRE ADRESSE POSTALE	
Nom / Prénom :	
Adresse :	
	Code Postal [] [] [] [] [] []
Localité :	Pays :
Merci d'indiquer l'adresse de facturation si celle-ci diffère de l'adresse de livraison.	
E-mail :	
À renseigner impérativement pour le suivi de commande.	

VOTRE MODE DE PAIEMENT
<input type="checkbox"/> Règlement par chèque bancaire à l'ordre de : l'agent comptable de l'OniseP
Date et signature obligatoires (valant pour acceptation des conditions générales de vente sur www.oniseP.fr)
<input type="checkbox"/> Si vous ne souhaitez pas recevoir des offres pour nos produits ou services analogues à ceux que vous avez achetés, merci de cocher cette case.

Dans l'académie de Grenoble,

toutes les formations, toutes les adresses...

L'université : l'université Grenoble Alpes - l'Université Savoie Mont-Blanc.....	24 à 29
Les formations par domaines et sous-domaines	30 à 75
Spécial bac pro.....	45 à 53
Les classes préparatoires aux grandes écoles (CPGE)	76 à 77
Les écoles d'ingénieurs	80 à 81
Les adresses des établissements.....	82 à 89
Index des formations	90 à 92
Salons, forums et portes ouvertes.....	94 à 95
Adresses utiles (CIO, SUIO-IP, Handicap...).....	97

INFO +

Formations hors Parcoursup

Certaines formations ne passent pas par Parcoursup pour leur admission (certaines formations d'écoles d'art, d'architecture, de commerce, paramédicales...). Vérifiez leur présence dans Parcoursup et, le cas échéant, contactez les établissements le plus tôt possible pour connaître leurs modalités d'inscription.

■ Agriculture Agroalimentaire Environnement 30

Agriculture, agronomie, aquaculture, productions animales, pêche, productions végétales, industries agroalimentaires, environnement, métiers de l'eau, traitement des déchets, nature, aménagement du paysage...

■ Arts Culture 32

Art dramatique, arts du spectacle, arts plastiques, musique, audiovisuel, arts graphiques, arts appliqués, design, décoration, artisanat d'art, métiers de la culture, patrimoine...

■ Bâtiment Travaux publics 36

Architecture, construction, charpente, agencement, génie civil, travaux publics, aménagement, urbanisme...

■ Commerce Gestion Économie Management 38

Administration des entreprises et des organisations, économie, gestion, management, ressources humaines, secrétariat, finance, comptabilité, commerce, technico-commercial, marketing, vente, banque, assurance, immobilier...

■ Droit Sciences politiques Sécurité 54

Carrières juridiques, droit, administration publique, administration territoriale, sciences politiques, métiers du notariat, sécurité, armée, défense...

■ Enseignement Formation 55

Enseignement, éducation, formation...

■ Industrie 56

Électronique, électrotechnique, automatismes, télécommunications, informatique, industries graphiques, mécanique, microtechnique, automobile-engins, aéronautique, matériaux, bois, métaux, plâtrerie, organisation de production, hygiène, sécurité d'entreprise, qualité, maintenance...

■ Information Communication 60

Communication, journalisme, bibliothèque, documentation, édition, média...

■ Lettres Langues Sciences humaines 62

Lettres modernes, lettres classiques, histoire, géographie, histoire de l'art, langues étrangères et régionales, philosophie, psychologie, sociologie, ethnologie, archéologie...

■ Santé, soins à la personne 65

Médical et paramédical, santé, soins, médecine, pharmacie, odontologie, maëutique, diététique, coiffure, esthétique, kinésithérapie, électroradiologie...

■ Sciences 66

Biologie, bioanalyses, biotechnologies, chimie, énergie, géosciences, mathématiques, statistiques, physique, sciences de la vie...

■ Social 68

Action sociale, services, assistance de service social, économie sociale et familiale, éducation spécialisée...

■ Sport Animation 70

Animation, éducation sportive, entraînement, métiers de la forme, gestion et management du sport...

■ Tourisme Hôtellerie Restauration 74

Accueil, hébergement, cuisine, restauration, alimentation, conception, développement et commercialisation de produits touristiques, accompagnement...

■ Transports Logistique 75

Transports ferroviaire, maritime, aérien, routier, ports, gestion logistique, organisation des flux de personnes et de marchandises, logistique industrielle...

La réforme de l'apprentissage entraîne l'ouverture de nombreuses formations en contrat d'apprentissage.

Celles portées à notre connaissance sont signalées par le logo A.

Cependant, d'autres formations sont susceptibles d'ouvrir dans le cadre de cette modalité. Renseignez-vous auprès des établissements.

Les coûts sont donnés à titre indicatif, se renseigner auprès des établissements. Ne figurent dans ce guide que les formations certifiantes ou diplômantes (diplômes d'Etat, titres RNCP, titres professionnels...)

À L'UNIVERSITÉ DANS L'ACADÉMIE DE GRENOBLE

INFO +

Rendez-vous :

Journée du lycéen le 28 janvier 2020 site du Bourget du lac (USMB) et site de Grenoble (UGA)
Forum post-bac ADUDA 17 et 18 janvier 2020 au Parc des expositions de Valence

2 universités dans l'académie de Grenoble :

• **UGA** : UNIVERSITE GRENOBLE ALPES (2 sites Grenoble et Valence www.univ-grenoble-alpes.fr)

• **USMB** : UNIVERSITE SAVOIE MONT-BLANC (3 sites Bourget du lac, Chambéry-Jacob-Bellecombette et Annecy www.univ-smb.fr)

Une université comprend plusieurs UFR Unités de formation et de recherche, des instituts (IAE, IUT,...) et des écoles internes (écoles d'ingénieurs,...). Une UFR regroupe différents départements et laboratoires de recherche d'une même filière : par exemple l'UFR LLASIC comprend les départements de lettres, arts du spectacle, sciences du langage...

4 domaines de formation :

- Arts, lettres, langues (ALL)
- Droit, économie, gestion (DEG)
- Sciences humaines et sociales (SHS)
- Sciences, technologies, santé (STS)

INFORMATION ET ORIENTATION

Les services orientation des universités vous accueillent et vous accompagnent pour toutes les étapes clés de votre parcours d'étudiant : choix des formations, réorientation, recherche de stages, recherche d'emploi...

UGA - SITE DE GRENOBLE

Espace OIP

Bâtiment Pierre-Mendès-France 1^{er} étage
151, rue des universités

Domaine universitaire
38400 Saint-Martin-d'Hères

04 76 82 55 45

orientation-insertion@univ-grenoble-alpes.fr

Ouvertures : Lundi, mardi et jeudi de 9h à 12h et de 13h à 17h et mercredi de 13h à 17h

UGA - SITE DE VALENCE

CIO'SUP

Maison de l'étudiant Drôme-Ardèche

11 place Latour-Maubourg

26000 Valence

04 26 44 35 00

ciosup2607@aduda.fr

www.etudierendromeardeche.fr

Ouvertures : Lundi et vendredi de 14h à 17h30 et mardi, mercredi et jeudi de 9h30 à 12h30 et de 13h30 à 17h30

USMB

SUIOIP

04 79 75 94 83

service.orientation@univ-smb.fr

Les psychologues de l'Education nationale reçoivent sur rendez-vous.

• **Campus Scientifique du Bourget-du-Lac**
RDC Bâtiment n° 17 "Hautecombe"
73376 Le Bourget-du-Lac

Ouvertures : du lundi au vendredi 8h30 à 12h30 et 13h30 à 17h30

• **Domaine Universitaire de Jacob-Bellecombette**
Bâtiment 20 - Bureau 20048

BP 1104
73011 Chambéry Cedex

Ouvertures : Lundi de 13h30 à 17h, mardi, mercredi et jeudi de 8h30 à 12h et de 13h30 à 17h, vendredi de 9h à 12h

• **Domaine Universitaire d'Annecy-Le-Vieux**

Bâtiment H

IUT Annecy

74942 Annecy-Le-Vieux

Ouvertures : Lundi, mardi, jeudi et vendredi de 9h à 11h30 et de 13h à 16h30, le mercredi de 9h à 13h



Document Onisep :
En consultation au CIO, CDI
en vente sur www.onisep.fr/lalibrairie

LES PRATIQUES SPORTIVES

Les étudiant.e.s, valides ou en situation de handicap, peuvent pratiquer diverses APSA (activités physiques, sportives et artistiques) avec différents objectifs : loisirs ou découverte ; compétitions sportives (licence fédérale sport universitaire obligatoire) ; acquisition d'ECTS ou de points de bonification.

NB : sport obligatoire à Grenoble INP, Polytech, Sciences Po Grenoble (en 1^{re} et 3^e années hors cas particuliers)...

Se renseigner à la rentrée auprès du S(I)UAPS (service (inter) universitaire des activités physiques et sportives) UGA Grenoble ou Valence, Grenoble INP, USMB.

À consulter : www.univ-grenoble-alpes.fr/la-vie-de-campus/activites-sportives/activites-sportives-367341.kjsp

STATUTS SPÉCIFIQUES

À L'UGA :

• **Statut SHN (sport de haut niveau)** de droit pour sportifs/sportives inscrit.e.s sur listes ministérielles, sur les listes espoirs et partenaires d'entraînement, bénéficiaires d'un contrat avec un club professionnel ou membre d'une structure d'excellence ou d'accès labellisée. Possibilité d'attribution du statut pour ceux qui évoluent au niveau national, ont un fort potentiel et des contraintes d'entraînement importantes.

S'adresser au comité inter-universitaire SHN.

Contact : publics-besoins-specifiques@univ-grenoble-alpes.fr

Mesures d'accompagnement : formations ou horaires aménagés (3 DUT à l'IUT2, tous ceux de l'IUT1, toutes licences et masters...) ; étalement de cursus ; tutorat individualisé ; accompagnement sportif, médical et social...

Pour le ski et autres sports d'hiver un dispositif spécifique «Inter'Val» est réservé aux SHN engagés dans des compétitions internationales.

• **AHN (artistes de haut niveau)** : possibilité d'aménagements et d'accompagnement personnalisés.

À consulter : www.communaute-univ-grenoble-alpes.fr/fr/formation/dispositifs-specifiques/statut-artistes-de-haut-niveau

• **Étudiant.e.s entrepreneur.e.s (statut national)** : nombreux avantages (espace de coworking, networking, tutorat, séminaires, diplôme universitaire, maintien des avantages étudiants...).

Possibilité de formation et accompagnement par le PEPITE oZER (pôle étudiants pour l'innovation, le transfert et l'entrepreneuriat), en collaboration avec des acteurs de la création d'activité.

À consulter : www.ozier-entrepreneuriat.fr

• **Étudiant.e.s engagé.e.s** : statut destiné aux étudiant.e.s salarié.e.s, engagé.e.s dans un service civique, actifs au sein du bureau d'une association, sapeurs-pompiers volontaires ou réservistes de l'armée. Possibilité d'aménagements des études et examens, de dispenses d'assiduité ou de valorisation de l'engagement (ECTS ou points bonus dans la moyenne générale).

Candidature en ligne pour une année complète ou un seul semestre (en octobre, ou décembre pour le 2^d semestre).

INFO +

Étudiant.e.s en situation de handicap :

Vous pouvez bénéficier d'aménagements particuliers Voir p. 20

À L'USMB :

• **Artistes et sportifs/sportives de haut niveau**

Les sportifs et sportives, ainsi que les artistes de haut niveau peuvent suivre leur cursus en 1 année supplémentaire (DUT en 3 ans, licences pro et L3 en 2 ans). Pour connaître les formations aménagées, consultez <http://formations.univ-smb.fr/fr/sections-amenees.html>

En dehors de ces formations, un accompagnement individualisé est également possible : tutorat enseignant individualisé et étudiant, étalement de cursus, prise de notes, soutien, dispense d'assiduité, validation option sport, accès aux infrastructures sportives...

Demande de statut à effectuer lors de l'inscription début septembre. Signature d'un contrat annuel après accord de la commission précisant mesures obtenues et engagements de l'étudiant/e.

Pour aller + loin : le sport dans les études post-bac : www.onisep.fr/grenoble Se former dans ma région > S'informer sur l'enseignement supérieur.

• **Étudiant.e.s entrepreneur.e.s (statut national)**

Nombreux avantages (accès à un diplôme dédié à l'entrepreneuriat, tutorat, aménagement d'études, espace de co-working, maintien des avantages étudiants...)

Tous les étudiants et jeunes diplômés (bac à bac+8) qui ont un projet de création d'entreprise. Dépôt des dossiers en mai, comité de sélection et d'engagement en juin, mise en œuvre en septembre. Possibilité d'un 2^e comité d'engagement en octobre.

Plus d'informations au bureau d'aide à l'insertion professionnelle de l'USMB : pole.entrepreneuriat@univ-smb.fr

RÉORIENTATION

À L'UGA :

SE RÉORIENTER EN FIN DE 1^{ER} SEMESTRE DE L1

Si vous êtes inscrit.e dans une formation supérieure en France (BTS, licence) il vous est possible de vous réorienter en fin de 1^{er} semestre. Le retrait des dossiers de réorientation s'effectue auprès du secrétariat pédagogique de la formation suivie si vous êtes inscrit.e à l'UGA ou bien auprès du secrétariat pédagogique de la formation demandée si vous êtes inscrit.e dans un autre établissement.

Votre dossier une fois notifié, devra être déposé auprès du secrétariat pédagogique de la formation demandée où il sera examiné.

Une commission pédagogique rendra un avis sur votre dossier.

Prenez un rendez-vous avec un conseiller/ une conseillère à l'Espace OIP ou au CIO'SUP (cf. rubrique information et orientation).

Certains DUT proposent également des rentrées décalées en janvier.

LE MODULE TREMPLIN

Le module Tremplin s'adresse à des étudiant.e.s de première année d'université (licence ou DUT) qui souhaitent se réorienter à la rentrée universitaire suivante. Organisé sur 4 semaines, il permet aux étudiant.e.s de faire un bilan pour construire un projet et de préparer activement une entrée en BTS, DUT, école ou éventuellement une autre licence.

À L'USMB :

Après quelques mois ou même quelques semaines sur les bancs de l'université, si vous constatez que la filière que vous avez choisie ne vous correspond pas, adressez-vous au Service d'orientation (SUIOIP).

LES FORMATIONS

LES LICENCES

ART, LETTRES, LANGUES

Arts du spectacle

parcours

arts du spectacle

arts du spectacle-lettres modernes (UGA Valence)

Langues, littératures, civilisations étrangères et régionales (LLCER)

parcours

LLCER allemand (possibilité débutant licence en 4 ans) / LLCER russe (possibilité débutant licence en 4 ans) / LLCER anglais / LLCER espagnol / LLCER italien

LLCER anglais (UGA Valence)

Double cursus

LLCER bilangue anglais-allemand / LLCER bilangue anglais-espagnol / LLCER bilangue anglais-italien / double licence LLCER bilangue anglais-russe

LLCER anglais (UGA Valence)

Double cursus

LLCER bilangue anglais-allemand / LLCER bilangue anglais-espagnol / LLCER bilangue anglais-italien / double licence LLCER bilangue anglais-russe

LLCER anglais (UGA Valence)

Double cursus

LLCER bilangue anglais-allemand / LLCER bilangue anglais-espagnol / LLCER bilangue anglais-italien / double licence LLCER bilangue anglais-russe

Langues étrangères appliquées (LEA)

parcours

LEA anglais-allemand (possibilité allemand débutant licence en 4 ans) / LEA anglais-chinois (possibilité chinois débutant licence en 4 ans) / LEA anglais-japonais (possibilité japonais débutant licence en 4 ans) / LEA anglais-russe (possibilité russe débutant licence en 4 ans) / LEA anglais-arabe (arabe débutant licence en 4 ans) / LEA anglais-espagnol / LEA anglais-italien

LEA anglais-allemand / LEA anglais-espagnol (UGA Valence)

LEA anglais-allemand / LEA anglais-espagnol (UGA Valence)

LEA anglais-allemand / LEA anglais-espagnol (UGA Valence)

LEA anglais-allemand / LEA anglais-espagnol (UGA Valence)

LEA anglais-allemand / LEA anglais-espagnol (UGA Valence)

LEA anglais-allemand / LEA anglais-espagnol (UGA Valence)

LEA anglais-allemand / LEA anglais-espagnol (UGA Valence)

LEA anglais-allemand / LEA anglais-espagnol (UGA Valence)

LEA anglais-allemand / LEA anglais-espagnol (UGA Valence)

LEA anglais-allemand / LEA anglais-espagnol (UGA Valence)

LEA anglais-allemand / LEA anglais-espagnol (UGA Valence)

LEA anglais-allemand / LEA anglais-espagnol (UGA Valence)

LEA anglais-allemand / LEA anglais-espagnol (UGA Valence)

LEA anglais-allemand / LEA anglais-espagnol (UGA Valence)

LEA anglais-allemand / LEA anglais-espagnol (UGA Valence)

LEA anglais-allemand / LEA anglais-espagnol (UGA Valence)

LEA anglais-allemand / LEA anglais-espagnol (UGA Valence)

LEA anglais-allemand / LEA anglais-espagnol (UGA Valence)

LEA anglais-allemand / LEA anglais-espagnol (UGA Valence)

LEA anglais-allemand / LEA anglais-espagnol (UGA Valence)

LEA anglais-allemand / LEA anglais-espagnol (UGA Valence)

LEA anglais-allemand / LEA anglais-espagnol (UGA Valence)

LEA anglais-allemand / LEA anglais-espagnol (UGA Valence)

LEA anglais-allemand / LEA anglais-espagnol (UGA Valence)

LEA anglais-allemand / LEA anglais-espagnol (UGA Valence)

LEA anglais-allemand / LEA anglais-espagnol (UGA Valence)

LEA anglais-allemand / LEA anglais-espagnol (UGA Valence)

LEA anglais-allemand / LEA anglais-espagnol (UGA Valence)

LEA anglais-allemand / LEA anglais-espagnol (UGA Valence)

LEA anglais-allemand / LEA anglais-espagnol (UGA Valence)

LEA anglais-allemand / LEA anglais-espagnol (UGA Valence)

LEA anglais-allemand / LEA anglais-espagnol (UGA Valence)

LEA anglais-allemand / LEA anglais-espagnol (UGA Valence)

Musicologie

parcours

musicologie

Double cursus

double licence physique- musicologie

Sciences du langage

Parcours

sciences du langage

DROIT, ÉCONOMIE, GESTION

Droit

parcours

droit / droit franco-allemand

droit (UGA Valence)

Double cursus

double licence droit- langues LEA (droit administration et politique internationales ou juristes trilingues d'affaires)

double licence droit- économie gestion (UGA Valence)

double licence droit- économie gestion (UGA Valence)

double licence droit- économie gestion (UGA Valence)

double licence droit- économie gestion (UGA Valence)

double licence droit- économie gestion (UGA Valence)

double licence droit- économie gestion (UGA Valence)

double licence droit- économie gestion (UGA Valence)

double licence droit- économie gestion (UGA Valence)

double licence droit- économie gestion (UGA Valence)

double licence droit- économie gestion (UGA Valence)

double licence droit- économie gestion (UGA Valence)

double licence droit- économie gestion (UGA Valence)

double licence droit- économie gestion (UGA Valence)

double licence droit- économie gestion (UGA Valence)

double licence droit- économie gestion (UGA Valence)

double licence droit- économie gestion (UGA Valence)

double licence droit- économie gestion (UGA Valence)

double licence droit- économie gestion (UGA Valence)

double licence droit- économie gestion (UGA Valence)

double licence droit- économie gestion (UGA Valence)

double licence droit- économie gestion (UGA Valence)

double licence droit- économie gestion (UGA Valence)

double licence droit- économie gestion (UGA Valence)

double licence droit- économie gestion (UGA Valence)

double licence droit- économie gestion (UGA Valence)

double licence droit- économie gestion (UGA Valence)

double licence droit- économie gestion (UGA Valence)

double licence droit- économie gestion (UGA Valence)

double licence droit- économie gestion (UGA Valence)

double licence droit- économie gestion (UGA Valence)

double licence droit- économie gestion (UGA Valence)

double licence droit- économie gestion (UGA Valence)

double licence droit- économie gestion (UGA Valence)

double licence droit- économie gestion (UGA Valence)

double licence droit- économie gestion (UGA Valence)

double licence droit- économie gestion (UGA Valence)

double licence droit- économie gestion (UGA Valence)

double licence droit- économie gestion (UGA Valence)

double licence droit- économie gestion (UGA Valence)

double licence droit- économie gestion (UGA Valence)

Histoire de l'art et archéologie

parcours

histoire de l'art et archéologie

Double cursus

double licence histoire de l'art - lettres modernes

Information-communication

parcours

information-communication (L3)

Philosophie

parcours

philosophie

Double cursus

double licence philosophie-lettres modernes ou lettres classiques

double licence philosophie-lettres modernes ou lettres classiques

Psychologie

parcours

psychologie

Sciences de l'éducation

parcours

sciences de l'éducation

Sciences sociales

parcours

sciences humaines appliquées

Sociologie

parcours

sociologie

SCIENCES TECHNOLOGIES SANTÉ

Chimie

parcours

chimie et biochimie (L1 - portail) / chimie / chimie biologie / chimie biologie parcours international / génie des procédés (L3)

chimie-biologie / licence pluridisciplinaire scientifique (L3) (UGA Valence)

chimie-biologie / licence pluridisciplinaire scientifique (L3) (UGA Valence)

chimie-biologie / licence pluridisciplinaire scientifique (L3) (UGA Valence)

chimie-biologie / licence pluridisciplinaire scientifique (L3) (UGA Valence)

chimie-biologie / licence pluridisciplinaire scientifique (L3) (UGA Valence)

chimie-biologie / licence pluridisciplinaire scientifique (L3) (UGA Valence)

chimie-biologie / licence pluridisciplinaire scientifique (L3) (UGA Valence)

chimie-biologie / licence pluridisciplinaire scientifique (L3) (UGA Valence)

chimie-biologie / licence pluridisciplinaire scientifique (L3) (UGA Valence)

chimie-biologie / licence pluridisciplinaire scientifique (L3) (UGA Valence)

chimie-biologie / licence pluridisciplinaire scientifique (L3) (UGA Valence)

chimie-biologie / licence pluridisciplinaire scientifique (L3) (UGA Valence)

chimie-biologie / licence pluridisciplinaire scientifique (L3) (UGA Valence)

chimie-biologie / licence pluridisciplinaire scientifique (L3) (UGA Valence)

chimie-biologie / licence pluridisciplinaire scientifique (L3) (UGA Valence)

chimie-biologie / licence pluridisciplinaire scientifique (L3) (UGA Valence)

chimie-biologie / licence pluridisciplinaire scientifique (L3) (UGA Valence)

chimie-biologie / licence pluridisciplinaire scientifique (L3) (UGA Valence)

chimie-biologie / licence pluridisciplinaire scientifique (L3) (UGA Valence)

chimie-biologie / licence pluridisciplinaire scientifique (L3) (UGA Valence)

chimie-biologie / licence pluridisciplinaire scientifique (L3) (UGA Valence)

chimie-biologie / licence pluridisciplinaire scientifique (L3) (UGA Valence)

chimie-biologie / licence pluridisciplinaire scientifique (L3) (UGA Valence)

INFO +

Vous pouvez consulter l'ensemble de l'offre de formation de l'UGA (licences pro, masters,...) sur www.univ-grenoble-alpes.fr/choisir-une-formation

↳ Informatique

parcours

informatique, mathématiques et applications (L1 - portail) / informatique / mathématiques et informatique / mathématiques et informatique parcours international / méthodes informatiques appliquées à la gestion des entreprises MIAGE ou e-MIAGE (L3)

informatique, mathématiques et applications (L1 - portail) / informatique (L2) / mathématiques et informatique (L2) / méthodes informatiques appliquées à la gestion des entreprises MIAGE (L3) (UGA Valence)

↳ Mathématiques

parcours

informatique, mathématiques et applications (L1 - portail) / mathématiques

↳ Mécanique

parcours

physique, chimie, mécanique, mathématiques (L1 - portail) / sciences pour l'ingénieur (L1 - portail) / génie mécanique et productique / physique-mécanique (L2) / mécanique (L3)

↳ Physique

parcours

physique, chimie, mécanique, mathématiques (L1 - portail) / physique, chimie, mécanique parcours international / physique, sciences de la Terre et de l'environnement, mécanique (L2) / physique - chimie (L3)

physique, chimie, mécanique, mathématiques (L1 - portail) / physique, mathématiques, mécanique (L2) / physique - chimie (L2) / physique - chimie (L2) / physique-mécanique (L2) / licence pluridisciplinaire scientifique (L3) (UGA Valence)

↳ Sciences de la terre

parcours

sciences de la Terre (L1 - portail) / physique, sciences de la terre, environnement, mathématiques (L2) / physique, sciences de la terre, environnement, mécanique (L3) / sciences de la Terre et de l'environnement

↳ Sciences de la vie

parcours

sciences du vivant (L1 - portail) / biologie / sciences de la vie et de la Terre / biotechnologies pour la santé / biologie parcours international

↳ Sciences et techniques des activités physiques et sportives-activité physique adaptée et santé

↳ Sciences et techniques des activités physiques et sportives-éducation et motricité

↳ Sciences et techniques des activités physiques et sportives-éducation et motricité (UGA Valence)

↳ Sciences et techniques des activités physiques et sportives-entraînement sportif

↳ Sciences et techniques des activités physiques et sportives-management du sport

↳ Sciences et technologies

parcours

sciences et design

Double cursus

double licence physique et musicologie

LES DUT

↳ Carrières juridiques

↳ Carrières sociales option animation sociale et socioculturelle

↳ Carrières sociales option assistance sociale

↳ Carrières sociales option éducation spécialisée

↳ Chimie option chimie analytique et de synthèse

↳ Chimie option chimie des matériaux

↳ Génie civil - construction durable

↳ Génie électrique et informatique industrielle

↳ Génie mécanique et productique

↳ Génie thermique et énergie

↳ Gestion des entreprises et des administrations option gestion comptable et financière

↳ Gestion des entreprises et des administrations option gestion comptable et financière (IUT Valence)

↳ Gestion des entreprises et des administrations option gestion comptable et financière (IUT Vienne)

↳ Gestion des entreprises et des administrations option gestion des ressources humaines (IUT Valence)

↳ Gestion des entreprises et des administrations option gestion des ressources humaines

↳ Gestion des entreprises et des administrations option gestion et management des organisations (IUT Vienne)

↳ Gestion des entreprises et des administrations option gestion et management des organisations (IUT Valence)

↳ Gestion des entreprises et des administrations option gestion et management des organisations

↳ Information-communication option communication des organisations

↳ Information-communication option information numérique dans les organisations

↳ Information-communication option métiers du livre et du patrimoine

↳ Informatique

↳ Informatique (IUT Valence)

↳ Mesures physiques

↳ Métiers du multimédia et de l'Internet

↳ Réseaux et télécommunications

↳ Réseaux et télécommunications (IUT Valence)

↳ Statistique et informatique décisionnelle

↳ Techniques de commercialisation

↳ Techniques de commercialisation (IUT Valence)

LES DIPLÔMES D'ETAT DU TRAVAIL SOCIAL

↳ Diplôme d'Etat d'assistant de service social

↳ Diplôme d'Etat d'éducateur spécialisé

LES DIPLÔMES D'ETAT MÉDICAL

↳ Première année études de santé (ex-PACES Attention : réforme en cours !)

↳ Diplôme d'Etat de docteur en médecine

↳ Diplôme d'Etat de docteur en pharmacie

↳ Diplôme d'Etat de sage-femme

LES AUTRES FORMATIONS

↳ Capacité en droit

↳ Diplôme de comptabilité et de gestion

↳ Diplôme supérieur du notariat

↳ Parcours des écoles d'ingénieurs Polytech PEIP A, C et D

↳ 7 spécialités de diplôme d'ingénieurs Polytech (Electronique et informatique industrielle, Géotechnique et génie civil, Informatique (réseaux informatiques et communication multimédia), Informatique et électronique des systèmes embarqués, Matériaux, prévention des risques, technologies de l'information pour la santé)

Orientation : Du nouveau à l'UGA

Le dispositif Cours ouverts aux lycéens vous offre la possibilité (ainsi qu'aux élèves de 1re) de participer, au cours de l'année, à un cours de licence dans la filière de votre choix. Expérimental, ce dispositif est proposé dans certaines composantes mais à vocation à être étendu. Possibilité de s'inscrire individuellement (nécessite l'accord de votre lycée) ou en groupe (organisé par l'établissement).

LES FORMATIONS

LES LICENCES

ART, LETTRES, LANGUES

Information-communication (Chambéry)

parcours
information-communication

Langues, littératures, civilisations étrangères et régionales (Chambéry)

parcours
LLCER anglais-italien / LLCER italien / LLCER anglais / LLCER anglais-espagnol / LLCER espagnol

Langues étrangères appliquées (Chambéry)

parcours
LEA anglais-italien / LEA anglais-allemand / LEA anglais-espagnol / LEA anglais-français pour étudiants étrangers

Double cursus

double licence LEA-droit anglais-allemand / double licence LEA-droit anglais-espagnol / double licence LEA-droit anglais-italien

Lettres (Chambéry)

parcours
lettres



Document Onisep :
En consultation au CIO, CDI
en vente sur www.onisep.fr/lalibrairie

DROIT, ÉCONOMIE, GESTION

Administration économique et sociale (Chambéry)

parcours
administration économique et sociale (L1 et L2) / administration et gestion de l'entreprise (L3) / préparation aux métiers de la fonction publique (L3)

Droit (Chambéry)

parcours
droit (L1 et L2) / droit privé (L3) / droit public (L3)

Double cursus

double licence LEA-droit allemand-anglais / double licence LEA-droit anglais-espagnol / double licence LEA-droit anglais-italien

Economie et gestion (Annecy / Chambéry)

parcours
économie et gestion (L1 et L2) / économie et finance (L3) / franco-allemand (sciences économiques et gestion ; langue et culture européenne) / marketing et communication (L3) / science politique et relations internationales (L1 à L3) / systèmes d'information (L3) (Annecy) / business et commerce international (L3) / tourisme, hôtellerie, événementiel (L3) / tourisme, hôtellerie, loisirs (L3, étudiants internationaux et double diplôme) (Chambéry)

SCIENCES HUMAINES ET SOCIALES

Géographie et aménagement (Le Bourget-du-Lac)

parcours
géographie et aménagement (L1 et L2) / aménagements et environnements (L3) / enseigner et transmettre (L3)

Histoire (Chambéry)

parcours
archéologie, histoire de l'art, patrimoine / enseignement, recherche, patrimoine / sciences po - droit

Double cursus

double licence histoire- droit

Psychologie (Chambéry)

parcours
psychologie

Sociologie (Chambéry)

parcours
sociologie

SCIENCES TECHNOLOGIES SANTÉ

Informatique (Le Bourget-du-Lac)

parcours
informatique / cursus master en ingénierie (CMI) 1er cycle informatique

Mathématiques (Le Bourget-du-Lac)

parcours
mathématiques / cursus master en ingénierie (CMI) 1er cycle mathématiques appliquées

Mathématiques et informatique appliquées aux sciences humaines et sociales (Le Bourget-du-Lac)

parcours
économie

Physique, chimie (Le Bourget-du-Lac)

parcours
physique - chimie / chimie / physique

Sciences de la terre (Le Bourget-du-Lac)

parcours
sciences de la Terre / cursus master en ingénierie sciences de la Terre (CMI) 1er cycle ingénierie en géosciences

Sciences de la vie (Le Bourget-du-Lac)

parcours
sciences de la vie (L1) / biotechnologies (L2) / biologie-chimie (L3) / biologie-écologie (L2 et L3)

Sciences de la vie et de la Terre (Le Bourget-du-Lac)

parcours
sciences de la vie et de la Terre

Sciences et techniques des activités physiques et sportives-activité physique adaptée et santé (Le Bourget-du-Lac)

Sciences et techniques des activités physiques et sportives-entraînement sportif (Le Bourget-du-Lac)

Sciences et techniques des activités physiques et sportives-ergonomie du sport et performance motrice (Le Bourget-du-Lac)

Sciences et technologies (Le Bourget-du-Lac)

parcours
sciences et technologies (L1 et L2) / électronique, systèmes embarqués et télécommunications (L3) / télécommunications et réseaux informatiques (L3)

LES DUT

- **Carrières sociales option services à la personne** (Annecy)
- **Génie civil - construction durable** (Le Bourget-du-Lac)
- **Génie électrique et informatique industrielle** (Annecy)
- **Génie mécanique et productique** (Annecy)
- **Gestion administrative et commerciale des organisations** (Le Bourget-du-Lac)
- **Gestion des entreprises et des administrations option gestion comptable et financière** (Annecy)
- **Gestion des entreprises et des administrations option gestion et management des organisations** (Annecy)
- **Informatique** (Annecy)
- **Mesures physiques** (Annecy)
- **Métiers du multimédia et de l'Internet** (Le Bourget-du-Lac)
- **Packaging, emballage et conditionnement** (Le Bourget-du-Lac)
- **Qualité, logistique industrielle et organisation** (Annecy)
- **Réseaux et télécommunications** (Annecy)
- **Science et génie des matériaux** (Le Bourget-du-Lac)
- **Techniques de commercialisation** (Annecy)

LES AUTRES FORMATIONS

- **DEUST Animation et gestion des activités physiques et sportives et culturelles** (Le Bourget-du-Lac)
- **Diplôme de comptabilité et de gestion** (Annecy)
- **Parcours des écoles d'ingénieurs Polytech PEIP A et D** (Annecy)
- **5 spécialités de diplôme d'ingénieurs Polytech** (Environnement, bâtiment, énergie (EBE), Informatique données usage (IDU), Instrumentation, automatique, informatique (IAI), Mécanique-matériaux (MM), Mécanique-productique en partenariat avec l'ITII des Deux-Savoies) (Annecy)



Document Onisep :
En consultation au CIO, CDI
en vente sur www.onisep.fr/lalibrairie

INFO +

Vous pouvez consulter l'ensemble de l'offre de formation de l'USMB (licences pro, masters,...) sur www.univ-smb.fr/trouver-une-formation

CURSUS MASTER EN INGENIERIE - CMI

<http://reseau-figure.fr>

Les Coursus Master en Ingénierie (CMI) constituent le plus grand réseau de formations d'ingénierie avec 18 domaines de formation portés par une trentaine d'universités. Les CMI forment en 5 ans des ingénieurs experts selon les standards internationaux et leur délivrent un label national.

Les CMI s'appuient notamment sur un contact étroit avec le monde de la recherche et une sensibilisation à l'innovation. Les cours, en petits effectifs sont renforcés de 20 % tout au long du cursus.

Les CMI qui recrutent dès l'obtention d'un baccalauréat ouvrent sur de nombreux domaines de l'ingénierie des sciences exactes aux sciences humaines et sociales. Elève de terminale vous devez candidater dans «formations en ingénierie» sous Parcoursup en suivant la procédure standard. Les étudiants présélectionnés sur leur dossier (dossier scolaire et lettre de motivation) seront invités à un entretien de motivation.



Réseau **Figure**

Agriculture Agroalimentaire Environnement

LES MOTS-CLÉS DU DOMAINE

Agriculture, agronomie, aquaculture, productions animales, pêche, productions végétales, industries agroalimentaires, environnement, métiers de l'eau, traitement des déchets, nature, aménagement du paysage...

- ◆ Établissement **public**
- Établissement **privé sous contrat**
- ❖ Établissement **privé hors contrat**
- ▲ Établissement **privé reconnu**
- Établissement **consulaire** (dépend d'une chambre de commerce et d'industrie ou d'une chambre de métiers)
- ▼ **CFA** (Centre de formation d'apprentis)
-
- S Statut de l'étudiant « **Scolaire** » (formation temps plein)
- A Statut de l'étudiant « **Apprenti** » (formation en apprentissage)
- alt. **sous statut scolaire** Alternance école/entreprise sous statut scolaire
- CP En contrat de professionnalisation
- EAD Enseignement à distance
-
- Adresses en fin de guide p 82 à 89.

Vous trouverez un index des formations page 90 à 92.

Les classes préparatoires aux grandes écoles se trouvent page 76.

Les écoles d'ingénieurs se trouvent page 80

BTS

Bioanalyses et contrôles

- 07 Annonay Institut supérieur Saint Denis, coût total de scolarité : 3 720 € (de 1145 à 1860 € par an selon le quotient familial) S
- ◆ 38 Grenoble Lycée polyvalent Louise Michel S
- 74 Thonon-les-Bains Lycée général et technologique privé Saint-Joseph, coût total de scolarité : 4 638 € (de 1661 à 2319 € par an) S

Diététique

- ❖ 07 Guilherand-Granges CFAP, coût total de scolarité : 8 200 € (4100 € par an) S
- ▲ 26 Valence EPSECO, coût total de scolarité : 6 800 € (à partir de 3400 € par an) S
- ❖ 38 Grenoble Ecole technique privée Univeria, coût total de scolarité : 11 520 € (5760 € par an) S
- ❖ 74 Annecy IPAC, coût total de scolarité : 10 200 € (5100 € par an) S

Métiers de la chimie

- ◆ 38 Grenoble Lycée polyvalent André Argouges A
- ◆ 38 Vienne Lycée polyvalent Galilée S

Métiers de l'eau

- ◆ 73 Chambéry Lycée général et technologique Louis Armand S ou A

Qualité dans les industries alimentaires et les bio-industries

- ◆ 38 L'Isle-d'Abeau Lycée polyvalent Philibert Delorme S ou A

Techniques et services en matériels agricoles

- 38 Moirans MFR A

BTSA

Agronomie : productions végétales

- ◆ 26 Bourg-lès-Valence Lycée agricole Le Valentin (et CFPPA) S ou A
- ◆ 38 La Côte-Saint-André Lycée agricole de la Côte Saint André, Pôle de formation agro-environnemental S

Aménagements paysagers

- ◆ 26 Romans-sur-Isère Lycée horticole Terre d'horizon, pôle d'enseignement du végétal, du paysage et de l'environnement de la Drôme S
- ◆ 38 Eyzin-Pinet MFR A
- ◆ 38 Saint-Ismier CFPPA A
- ◆ 38 Saint-Ismier LEGTA Grenoble Saint-Ismier S
- ◆ 73 La Motte-Servolex CFA-CFPPA A ; possible en 3 ans, pour les pluriactifs ou pluriactives du ski diplômés ou en cours de formation pour obtenir le diplôme d'Etat de ski spécialité moniteur national de ski ou le brevet national de pisteur secouriste
- 74 Sevrier ISETA A

Analyse, conduite et stratégie de l'entreprise agricole

- ◆ 07 Aubenas EPLEFPA S
- 07 Tournon-sur-Rhône Centre de formation Vivarais Formation A
- 38 Chatte MFR A
- ◆ 38 La Côte-Saint-André Lycée agricole de la Côte Saint André, Pôle de formation agro-environnemental S
- ◆ 73 La Motte-Servolex Lycée agricole Reinach S
- 74 Cruseilles MFR A
- 74 Poisy ISETA, coût total de scolarité : 4 480 € (tarif de base de 2240 € par an) S

Analyses agricoles, biologiques et biotechnologiques

- 26 Châteauneuf-de-Galaure Lycée technique privé les Mandailles, coût total de scolarité : 3 560 € (1780 € par an) S
- 38 Moirans MFR, coût total de scolarité : 3 520 € (1760 € par an en alternance sous statut étudiant, gratuit en apprentissage) A ou alt. **sous statut scolaire**
- ◆ 74 La Roche-sur-Foron ENILV-LEGTA S

Aquaculture

- 74 Poisy ISETA, coût total de scolarité : 4 580 € (tarif de base de 2290 € par an) S

Développement, animation des territoires ruraux

- 38 Villemoirieu Lycée d'enseignement agricole privé Paul Claudel, coût total de scolarité : 2 680 € (1340 € par an) S

Génie des équipements agricoles

- ◆ 73 La Motte-Servolex Lycée agricole Reinach S

Gestion et maîtrise de l'eau

- ◆ 38 Vienne Lycée AGROTEC de Vienne - Seyssuel S ou A
- 74 Sevrier ISETA A

Gestion et protection de la nature

- ◆ 07 Aubenas EPLEFPA S
- 26 Bourg-de-Péage MFR, coût total de scolarité : 2 428 € (soit 1214 € par an, scolarité en demi-pension ou internat) alt. **sous statut scolaire**
- ◆ 38 La Côte-Saint-André UFA-CFPPA A
- ◆ 38 Vienne Lycée AGROTEC de Vienne - Seyssuel S
- 74 Thônes CFMM - MFR, coût total de scolarité : 3 831 € (1915 € environ par an activités montagne et ski incluses, sans la demi-pension obligatoire (899 euros par an) et l'adhésion à l'association (15 euros par an)) alt. **sous statut scolaire** uniquement avec qualification métiers sportifs de montagne voir p. 72

Gestion forestière

- 26 Montélimar CEFA, coût total de scolarité : 3 100 € (550 € par an) S
- 74 Poisy ISETA, coût total de scolarité : 5 180 € (tarif de base de 2590 € par an) S
- 74 Sevrier ISETA A

Production horticole

- 26 Anneyron MFR, coût total de scolarité : 1 499 € (sous statut scolaire uniquement, et en qualité d'externe), coût total de scolarité : 2 998 € (1499 € par an en alternance scolaire en qualité d'externe uniquement) A ou alt. **sous statut scolaire** ; possible en 1 an,
- ◆ 26 Romans-sur-Isère Lycée horticole Terre d'horizon, pôle d'enseignement du végétal, du paysage et de l'environnement de la Drôme S
- 73 Chambéry Lycée agricole privé Costa de Beauregard - Fondation du Bocage, coût total de scolarité : 4 300 € (2150 € par an) S

Productions animales

- 26 Saint-Paul-Trois-Châteaux Lycée Drôme Provençale, coût total de scolarité : 5 306 € (2653 € par an, 3396 euros avec la demi-pension et 4022 euros avec l'hébergement) S
- ◆ 38 La Côte-Saint-André

UFA-CFPPA A

Sciences et technologies des aliments

Spécialité aliments et processus technologiques

- ◆ 26 Bourg-lès-Valence Lycée agricole Le Valentin (et CFPPA) S ou A
- 38 Moirans MFR A
- ◆ 74 La Roche-sur-Foron ENILV-CFPPA A
- ◆ 74 La Roche-sur-Foron ENILV-LEGTA S

Spécialité produits laitiers

- ◆ 74 La Roche-sur-Foron ENILV-CFPPA A
- ◆ 74 La Roche-sur-Foron ENILV-LEGTA S

Technico-commercial

Animaux d'élevage et de compagnie

- 38 Eyzin-Pinet MFR A
- 74 Sevrier ISETA A

Jardin et végétaux d'ornement

- 38 Eyzin-Pinet MFR A
- 74 Sevrier ISETA A

Produits alimentaires et boissons

- 07 Annonay Lycée agrotechnologique privé d'Annonay, coût total de scolarité : 1 590 € (795 € par an) S
- ◆ 26 Bourg-lès-Valence Lycée agricole Le Valentin (et CFPPA) S
- 38 Villemoirieu Lycée d'enseignement agricole privé Paul Claudel, coût total de scolarité : 2 680 € (1340 € par an) S
- ◆ 38 Voiron Lycée professionnel agricole La Martellière, UFA du CFA de Dardilly A
- ◆ 74 La Roche-sur-Foron ENILV-CFPPA A
- 74 Sevrier ISETA A

Produits de la filière forêt bois

- 26 Montélimar CEFA, coût total de scolarité : 3 100 € (1550 € par an) S

Vins et spiritueux

- 07 Tournon-sur-Rhône Centre de formation Vivarais Formation A

Viticulture-oenologie

- 07 Tournon-sur-Rhône Centre de formation Vivarais Formation A

DUT

Chimie option chimie analytique et de synthèse

- ◆ 38 Grenoble IUT 1 S ou A (possible en 2^e année)

Licence

Géographie et aménagement

◆ 38 Grenoble IUGA Univ. Grenoble Alpes S

Parcours

- géographie et aménagement (L1-L2)
- urbanisme (L3)
- aménagement (L3)
- environnement (L3)
- géographie, espaces et sociétés (L3)

◆ 73 Le Bourget-du-Lac UFR Sc&M USMB S

Parcours

- géographie et aménagement (L1 et L2)
- enseigner et transmettre (L3)
- aménagements et environnements (L3)

Sciences de la terre

◆ 38 Saint-Martin-d'Hères DLST Univ. Grenoble Alpes S

Parcours

- sciences de la Terre (L1 - portail)
- physique, sciences de la terre, environnement, mathématiques (L2)
- sciences de la Terre et de l'environnement (L2)

◆ 38 Saint-Martin-d'Hères UFR PHITEM Univ. Grenoble Alpes S

Parcours

- sciences de la Terre et de l'environnement (L3)
- physique, sciences de la terre, environnement, mécanique (L3)

◆ 73 Le Bourget-du-Lac UFR Sc&M USMB S

Parcours

- sciences de la Terre (de L1 à L3)
- cursus master en ingénierie CMI 1^{er} cycle ingénierie en géosciences (admission sur dossier, de L1 à L3)

Sciences de la vie

◆ 73 Le Bourget-du-Lac UFR Sc&M USMB S

Parcours

- sciences de la vie (L1)
- biologie-écologie (L2 et L3)
- biotechnologies (L2)
- biologie-chimie (L3)

Sciences de la vie et de la Terre

◆ 73 Le Bourget-du-Lac UFR Sc&M USMB S

Parcours

- sciences de la vie et de la Terre (de L1 à L3)



Document Onisep :
En consultation au CIO, CDI
en vente sur www.onisep.fr/lalibrairie

Diplôme d'État de docteur vétérinaire

Il n'y a pas d'école nationale vétérinaire (ENV) dans l'académie de Grenoble.

4 écoles nationales vétérinaires préparent au DE de docteur vétérinaire : l'ENVA à Maisons-Alfort (94), l'ENVT à Toulouse (31), Oniris à Nantes (44) et VetAgro Sup à Lyon (69).

Ces écoles, qui dépendent du ministère chargé de l'Agriculture, sont publiques. Le recrutement s'effectue à différents niveaux (après une classe prépa, un bac+2 ou plus...), par le biais de six concours communs de la banque Agro-véto. L'accès est très sélectif. Les admis et admises intègrent une école en fonction de leurs vœux et de leur rang de classement.

Admission après une prépa

Le recrutement en ENV se fait principalement après les CPGE (classes préparatoires aux grandes écoles), pour une entrée en 1^{re} année d'école :

- concours A ENV réservé aux étudiants de prépa BCPST (biologie, chimie, physique et sciences de la Terre) (voir p. 76)
- concours A TB ENV dédié aux étudiants de prépa TB (technologie et biologie).

Formation complémentaire

Spécialisation ou complément de formation en 1 an après un premier diplôme.

Recrutement bac

CS Arboriste élagueur

◆ 26 Châteauneuf-du-Rhône CFPF - CCID A

◆ 38 Saint-Ismier CFPFA A

CS Conduite d'un élevage bovin lait

◆ 74 Poisy Centre d'élevage de Poisy (Lucien Biset) A

CS Conduite d'un élevage ovin viande

◆ 38 La Côte-Saint-André UFA-CFPFA A

CS Production, transformation et commercialisation des produits fermiers

◆ 74 La Roche-sur-Foron ENILV-CFPFA A

CS Technicien spécialisé en transformation laitière

◆ 74 La Roche-sur-Foron ENILV-CFPFA A

CS Transformation des produits carnés

◆ 74 La Roche-sur-Foron ENILV-CFPFA A



Document Onisep :
En consultation au CIO, CDI
en vente sur www.onisep.fr/lalibrairie

Lycée - UFA - CFPFA

AGROTEC Vienne

Imaginez...
l'Environnement
de demain !

BTSA Gestion et Maîtrise de l'EAU

Statut
Étudiant
Apprentissage
Formation continue

Licences PRO en 1 an

- Chargé.e de projet Electro-Hydro-Mécanique pour systèmes de pompage
- Droits et Techniques des Réseaux Hydrauliques
- Milieux Aquatiques et Eaux Pluviales

Formations en alternance

Des métiers...
d'avenir !

100%
d'insertion
professionnelle
à 6 mois

BTSA Gestion et Protection de la NATURE

Formation scolaire

Vieux Chemin-Montée Bon Accueil
38217 Vienne
Tel. 04 74 85 28 63
www.vienne.educagri.fr

Portes ouvertes
08 février 13h-17h
14 mars 09h-17h

Arts Culture

LES MOTS-CLÉS DU DOMAINE

Art dramatique, arts du spectacle, arts plastiques, musique, audiovisuel, arts graphiques, arts appliqués, design, décoration, artisanat d'art, métiers de la culture, patrimoine...

- ◆ Établissement **public**
- Établissement **privé sous contrat**
- ❖ Établissement **privé hors contrat**
- ▲ Établissement **privé reconnu**
- Établissement **consulaire** (dépend d'une chambre de commerce et d'industrie ou d'une chambre de métiers)
- ▼ **CFA** (Centre de formation d'apprentis)
-
- S** Statut de l'étudiant « **Scolaire** » (formation temps plein)
- A** Statut de l'étudiant « **Apprenti** » (formation en apprentissage)
- ait. sous statut scolaire** Alternance école/entreprise sous statut scolaire
- CP** En contrat de professionnalisation
- EAD** Enseignement à distance
-

Adresses en fin de guide p 82 à 89.

Vous trouverez un index des formations page 90 à 92.

Les classes préparatoires aux grandes écoles se trouvent page 76.

Les écoles d'ingénieurs se trouvent page 80

Arts du spectacle Audiovisuel

BTS

Métiers de l'audiovisuel option gestion de production

- ❖ **38 Grenoble** Ecole Alpes Performance - EAP, coût total de scolarité : 11 860 € (5930 € par an) **S**
- ◆ **38 Villefontaine** Lycée polyvalent Léonard de Vinci **S** ou **A**

Métiers de l'audiovisuel option métiers de l'image

- ❖ **38 Grenoble** Ecole Alpes Performance - EAP, coût total de scolarité : 11 860 € (5930 € par an) **S**
- ◆ **38 Villefontaine** Lycée polyvalent Léonard de Vinci **S** ou **A**

Métiers de l'audiovisuel option métiers du montage et de la postproduction

- ◆ **38 Villefontaine** Lycée polyvalent Léonard de Vinci **S** ou **A**

Métiers de l'audiovisuel option métiers du son

- ❖ **38 Grenoble** Ecole Alpes Performance - EAP, coût total de scolarité : 11 860 € (5930 € par an) **S**
- ◆ **38 Villefontaine** Lycée polyvalent Léonard de Vinci **S** ou **A**

Métiers de l'audiovisuel option techniques d'ingénierie et exploitation des équipements

- ◆ **38 Villefontaine** Lycée polyvalent Léonard de Vinci **S** ou **A**

Licence

Arts du spectacle

- ◆ **26 Valence** UGA Valence Univ. Grenoble Alpes **S**

Parcours

- arts du spectacle-lettres modernes (licence bi-disciplinaire) (de L1 à L3)

- ◆ **38 Saint-Martin-d'Hères** UFR LLASIC Univ. Grenoble Alpes **S**

Parcours

- arts du spectacle (de L1 à L3)

Musicologie

- ◆ **38 Saint-Martin-d'Hères** UFR ARSH Univ. Grenoble Alpes **S**

Double cursus

- double licence physique-musicologie (de L1 à L3).

Sciences et technologies

- ◆ **38 Saint-Martin-d'Hères** DLST Univ. Grenoble Alpes **S**

Parcours

- sciences et design (de L1 à L3)

Double cursus

- double licence physique-musicologie (de L1 à L3).

- ◆ **38 Saint-Martin-d'Hères** UFR PhITEM Univ. Grenoble Alpes **S**

Double cursus

- double licence physique et musicologie (de L1 à L3).

Autres formations

↳ Recrutement bac

Dessinateur en images fixes et animées

Certification : niveau bac + 2

- ❖ **73 Le Bourget-du-Lac** ENAAI, 3 ans, coût total de scolarité : 20 700 € (6900 € par an) **S**

Admission : dossier scolaire, entretien et présentation de travaux personnels pour titulaires du bac ou niveau bac.

Réalisateur monteur (AFCA)

Certification : niveau bac + 3 et 4

- ❖ **38 Grenoble** Supcréa, 2 ans, coût total de scolarité : 13 000 € (6500 € par an) **S**

Admission : Sur dossier et entretien pour les titulaires du bac

Artisanat d'art

DN MADE

En 3 ans après bac

Diplôme national des métiers d'art et du design mention objet

Art du bijou et du joyau

- ◆ **26 Valence** Lycée professionnel Amblard **S**

Formation complémentaire

Spécialisation ou complément de formation en 1 an après un premier diplôme.

FCIL Ganterie

- ◆ **26 Romans sur Isère**

Lycée polyvalent du Dauphiné **S**

Admission : sur dossier et entretien ; titulaire d'un CAP ou d'un bac pro du domaine du cuir (maroquinier, bottier, vêtement de peaux), de la couture ou de l'habillement.

Arts plastiques Arts appliqués Arts graphiques Design

Mise à niveau

Année préparatoire à un certificat d'école d'art

- ▲ **26 Valence** MAESTRIS Scolaire - site de Valence, coût total de scolarité : 4 150 € **S**

- ❖ **38 Grenoble** Ecole technique privée Univeria, coût total de scolarité : 5 450 € **S**

- ❖ **38 Grenoble** Supcréa, coût total de scolarité : 4 900 € **S**

Année préparatoire aux concours des écoles supérieures d'art

- ◆ **74 Gaillard** EBAG **S**

BTS

Études de réalisation d'un projet de communication option A : études de réalisation de produits plurimédia

- ◆ **38 Grenoble** Lycée polyvalent André Argouges **S**

Études de réalisation d'un projet de communication option B : études de réalisation de produits imprimés

- ◆ **38 Grenoble** Lycée polyvalent André Argouges **S**

DN MADE

En 3 ans après bac

Diplôme national des métiers d'art et du design mention graphisme

Design d'interface graphisme

- ◆ **38 Villefontaine** Lycée polyvalent Léonard de Vinci **S**

Design éditorial multi-support

- ◆ **38 Grenoble** Lycée polyvalent André Argouges **S**

Diplôme national des métiers d'art et du design mention mode

Innovation corps mouvement

- ◆ **38 Grenoble** Lycée polyvalent André Argouges **S**

Diplôme national des métiers d'art et du design mention numérique

Design prototypes et développement

- ◆ **38 Villefontaine** Lycée polyvalent Léonard de Vinci **S**

Diplôme national des métiers d'art et du design mention objet

Design de produits industriels

- ◆ **38 Villefontaine** Lycée polyvalent Léonard de Vinci **S**

DNA

Diplôme national d'art option art

Sans mention particulière

- ◆ **26 Valence** ESAD VALENCE **S**
- ◆ **38 Grenoble** ESAD GRENOBLE **S**
- ◆ **74 Annecy** ESAA **S**

Diplôme national d'art option design

Mention design graphique

- ◆ **26 Valence** ESAD VALENCE **S**

Sans mention particulière

- ◆ **74 Annecy** ESAA **S**

Licence

Sciences et technologies

- ◆ **38 Saint-Martin-d'Hères** DLST Univ. Grenoble Alpes **S**

Parcours

- sciences et design (de L1 à L3)

Double cursus

- double licence physique-musicologie (de L1 à L3).

www.terminales2019-2020.fr

Le site pour aider les élèves de terminale

à préparer leur entrée dans l'enseignement supérieur



J'explore les possibles



Je découvre les formations
et les parcours



J'approfondis certaines filières
pour éclairer mes choix



Je souhaite
en parler



Je prépare
mon entrée dans la vie étudiante

Autres formations

➤ Recrutement bac

Concepteur 3D - VFX

Certification : niveau bac + 3 et 4

❖ **38 Meylan** Ariès-Brassart, 3 ans, coût total de scolarité : 23 400 € (7800 € par an) **S**

Admission : dossier, test, et entretien avec bac.

❖ **74 Annecy** Ariès-Brassart, 3 ans, coût total de scolarité : 23 400 € (7800 € par an) **S**

Admission : dossier, test et entretien avec bac.

Designer graphique (Efficom Esupcom)

Certification : niveau bac + 3 et 4

❖ **38 Grenoble** Ecole technique privée Univeria, 3 ans, coût total de scolarité : 19 800 € (6600 € par an) **S**

Admission : dossier et entretien pour bac validé.

Designer graphique et multimédia

Certification : niveau bac + 3 et 4

❖ **38 Meylan** Ariès-Brassart, 3 ans, coût total de scolarité : 20 250 € (6750 € par an) **S** ou **CP**

Admission : dossier, test et entretien avec bac.

❖ **74 Annecy** Ariès-Brassart, 3 ans, coût total de scolarité : 20 250 € (6750 € par an) **S** ou **CP**

Admission : dossier, test et entretien avec bac.

Designer graphique (Supcrea)

Certification : bac + 3 et 4

❖ **38 Grenoble** Supcréa, 3 ans, coût total de scolarité : 15 900 € (5300 € par an) **S**

Admission : test et entretien pour titulaires du bac ou de l'année préparatoire de l'école.

Dessinateur en images fixes et animées

Certification : niveau bac + 2

❖ **73 Le Bourget-du-Lac** ENAAI, 3 ans, coût total de scolarité : 20 700 € (6900 € par an) **S**

Admission : dossier scolaire, entretien et présentation de travaux personnels pour titulaires du bac ou niveau bac.

Technicien(ne) développeur(euse)

Certification : niveau bac + 2

❖ **26 Valence** Le campus numérique in the Alps, 2 ans **A**

Admission : dossier, tests et entretien.

❖ **38 Grenoble** Cnam, 2 ans **A**

❖ **38 Grenoble** Le campus numérique in the Alps, 2 ans **A**

Admission : dossier, tests et entretien.

❖ **74 Annecy** Le campus numérique in the Alps, 2 ans **A**

Admission : dossier, tests et entretien.

➤ Recrutement bac + 1

Infographiste

Certification : niveau bac + 2

❖ **38 Grenoble** Supcréa, 10 mois, coût total de scolarité : 6 900 € **S**

Admission : entretien avec bac ou équivalent dans le domaine du graphisme ou bac + 1 validé ; connaissances en informatique et culture graphique souhaitable.

Réalisateur 3 D (Supcrea)

Certification : niveau bac + 2

❖ **38 Grenoble** Supcréa, 2 ans, coût total de scolarité : 11 800 € (5900 € par an) **S**

Admission : test et entretien pour titulaires de l'année préparatoire de l'école ou d'un Bac STI Arts appliqués ou d'une mise à niveau en Arts appliqués ou d'un diplôme de niveau IV dans le domaine du graphisme.

Métiers de la culture

DUT

Information-communication option métiers du livre et du patrimoine

❖ **38 Grenoble** IUT 2 **S**

Licence

Histoire

❖ **73 Chambéry** UFR LLSH USMB **S**

Parcours

• enseignement, recherche, patrimoine (de L1 à L3)

• sciences po - droit (L1 à L3 ; L1 : préparation au concours commun d'entrée dans les Instituts d'études politiques IEP)

• archéologie, histoire de l'art, patrimoine (de L1 à L3)

Double cursus

• double licence histoire-droit (sur 4 ans).

Autres formations

➤ Recrutement bac

Chef de projets événementiels

Certification : niveau bac + 3 et 4

❖ **38 Grenoble** Ecole technique privée Univeria, 3 ans, coût total de scolarité : 19 800 € (6600 € par an) **S**

Admission : dossier et entretien avec bac.



Document Onisep :
En consultation au CIO, CDI
en vente sur www.onisep.fr/lalibrairie

- ◆ Établissement public
- Établissement privé sous contrat
- ❖ Établissement privé hors contrat
- ▲ Établissement privé reconnu
- Établissement consulaire (dépend d'une chambre de commerce et d'industrie ou d'une chambre de métiers)
- ▼ CFA (Centre de formation d'apprentis)
- S Statut de l'étudiant « Scolaire » (formation temps plein)
- A Statut de l'étudiant « Apprenti » (formation en apprentissage)
- alt. sous statut scolaire Alternance école/entreprise sous statut scolaire
- CP En contrat de professionnalisation
- EAD Enseignement à distance

Adresses en fin de guide p 82 à 89.

FORMATIONS

Un avenir créatif entre vos mains

Groupe SMI

Établissements d'enseignement supérieur privés



Arts Appliqués

- ▶ **Concepteur Webdesigner** RNCP Niveau 6
- ▶ **Designer Graphique** RNCP Niveau 6
- ▶ **Infographiste** RNCP Niveau 5



Jeu Vidéo

- ▶ **Game Art**
- ▶ **Réalisateur 3D**



Cinéma et audiovisuel

- ▶ **Réalisateur Monteur** RNCP Niveau 6

Retrouvez la
gamme complète
de nos formations
reconnues par
l'État sur nos sites
Internet : supcrea.com

**Portes
ouvertes ?**

**Brochure
des formations ?**

04 11 93 05 05

<https://www.supcrea.com>



Bâtiment Travaux publics

LES MOTS-CLÉS DU DOMAINE

Architecture, construction, charpente, agencement, génie civil, travaux publics, aménagement, urbanisme...

- ◆ Établissement public
- Établissement privé sous contrat
- ❖ Établissement privé hors contrat
- ▲ Établissement privé reconnu
- Établissement consulaire (dépend d'une chambre de commerce et d'industrie ou d'une chambre de métiers)
- ▼ CFA (Centre de formation d'apprentis)
- S Statut de l'étudiant « Scolaire » (formation temps plein)
- A Statut de l'étudiant « Apprenti » (formation en apprentissage)
- alt. sous statut scolaire Alternance école/entreprise sous statut scolaire
- CP En contrat de professionnalisation
- EAD Enseignement à distance

Adresses en fin de guide p 82 à 89.

Vous trouverez un index des formations page 90 à 92.

Les classes préparatoires aux grandes écoles se trouvent page 76.

Les écoles d'ingénieurs se trouvent page 80

BTS

Architectures en métal : conception et réalisation

- ◆ 73 Chambéry Lycée polyvalent Monge S ou A

Bâtiment

- ◆ 38 Sassenage Lycée polyvalent Roger Deschaux S
- ◆ 74 Annecy Lycée polyvalent Louis Lachenal S

Développement et réalisation bois

- ◆ 74 Annecy Lycée polyvalent Louis Lachenal S

Electrotechnique

- ◆ 07 Aubenas Lycée polyvalent Astier A
- ◆ 26 Romans-sur-Isère Lycée polyvalent du Dauphiné S ou A
- ▼ 38 Moirans CFAI du Dauphiné (Pôle formation des industries technologiques) A
- 38 Saint-André-le-Gaz MFR A
- ◆ 38 Saint-Martin-d'Hères Lycée polyvalent Pablo Neruda S ou A
- ◆ 38 Vienne Lycée polyvalent Galilée S
- 73 La Motte-Servolex Lycée technologique et professionnel privé La Salle Sainte-Anne - Savoisiennne A
- ◆ 73 Ugine Lycée polyvalent René Perrin S ou A
- ▼ 74 Annecy Antenne du CFAI de l'Industrie Formavenir A
- ◆ 74 Annemasse Lycée polyvalent Jean Monnet S
- ▼ 74 Thyez CFAI de l'Industrie Formavenir A

Études et économie de la construction

- ◆ 26 Die Lycée général du Diois S ou A
- ◆ 38 Sassenage Lycée polyvalent Roger Deschaux S
- ◆ 74 Annecy Lycée polyvalent Louis Lachenal S

Fluides, énergies, domotique option A génie climatique et fluidique

- ◆ 38 Sassenage Lycée polyvalent Roger Deschaux S ou A

Fluides, énergies, domotique option B froid et conditionnement d'air

- ◆ 38 Saint-Martin-d'Hères CFP Charmilles A

Fluides, énergies, domotique option C domotique et bâtiments communicants

- 38 Grenoble ISCO S (en 1^{re} année) et A (en 2^e année)
- ❖ 38 Saint-Martin-d'Hères CFP Charmilles A
- ❖ 38 Saint-Martin-d'Hères Ecole Paul-Louis Merlin - Ecole privée Schneider Electric S (en 1^{re} année) et A (en 2^e année)
- ◆ 38 Vienne Lycée polyvalent Galilée S
- ▼ 74 Thyez CFAI de l'Industrie Formavenir A

Géologie appliquée

- ▼ 38 Montalieu-Vercieu CFA UNICEM AURA (A. Poillot) A

Maintenance des matériels de construction et de manutention

- ◆ 74 Rumilly Lycée professionnel Porte des Alpes A (en partenariat avec l'IPAC Annecy)

Métiers du géomètre-topographe et de la modélisation numérique

- ◆ 73 La Ravoire Lycée professionnel du Nivolet A

Systèmes constructifs bois et habitat

- 26 Montélimar CEFA A
- ◆ 74 Annecy Lycée polyvalent Louis Lachenal S ou A

Travaux publics

- ◆ 38 Sassenage Lycée polyvalent Roger Deschaux A

BTSA

Développement, animation des territoires ruraux

- 38 Villemoirieu Lycée d'enseignement agricole privé Paul Claudel, coût total de scolarité : 2 680 € (1340 € par an) S

DUT

Génie civil - construction durable

- ◆ 38 Saint-Martin-d'Hères ENEPS (pour bac pro secteur production voir p. 51) S
- ◆ 38 Saint-Martin-d'Hères IUT 1 S
- ◆ 73 Le Bourget-du-Lac IUT de Chambéry S ou A (en 2^e année possible en apprentissage)

Génie thermique et énergie

- ◆ 38 Grenoble IUT 1 S ou A (possible en 2^e année)

Licence

Génie civil

- ◆ 38 Saint-Martin-d'Hères DLST Univ. Grenoble Alpes S
- Parcours
 - sciences pour l'ingénieur (L1 - portail)
 - génie civil (L2)
- ◆ 38 Saint-Martin-d'Hères UFR PhITEM Univ. Grenoble Alpes S
- Parcours
 - génie civil (L3)

Géographie et aménagement

- ◆ 38 Grenoble IUGA Univ. Grenoble Alpes S
- Parcours
 - géographie et aménagement (L1-L2)
 - urbanisme (L3)
 - aménagement (L3)
 - environnement (L3)
 - géographie, espaces et sociétés (L3)
- ◆ 73 Le Bourget-du-Lac UFR Sc&M USMB S
- Parcours
 - géographie et aménagement (L1 et L2)
 - enseigner et transmettre (L3)
 - aménagements et environnements (L3)

Diplôme d'Etat d'architecte (grade de master)

- ◆ 38 Grenoble ENSAG, 2 ans S
- Admission : inscription sur Parcoursup ; sélection sur dossier et oral d'admission

Formation complémentaire

Spécialisation ou complément de formation en 1 an après un premier diplôme.

Recrutement bac

FCIL Projeteur BIM (Building Information Modeling)

- ◆ 73 La Ravoire Lycée professionnel du Nivolet S

Admission : dossier et entretien pour titulaires d'un bac pro technicien d'études du bâtiment ou du Bac STI2D ou autres bac pro du bâtiment.

MC Technicien en énergies renouvelables option A : énergie électrique

- ◆ 38 Saint-Martin-d'Hères Lycée polyvalent Pablo Neruda S ou A

MC Technicien en énergies renouvelables option B : énergie thermique

- ◆ 38 Sassenage Lycée polyvalent Roger Deschaux S ou A

CS Conduite d'un élevage bovin lait

- 74 Poisy Centre d'élevage de Poisy (Lucien Biset) A

Autres formations

Recrutement bac

Chef d'équipe gros oeuvre

- Certification : niveau Bac
- ◆ 38 Villefontaine Lycée Léonard de Vinci A
- Admission : dossier et entretien

Responsable technique en bâtiment et des travaux publics

- Certification : niveau bac + 2
- 38 Grenoble ISCO, 3 ans, coût total de scolarité : 2 900 € (2900 € en 1^{re} année, 2^e et 3^e années gratuites (apprentissage)) S (en 1^{re} année) et A (en 2^e année)
- Admission en 1^{re} année : inscription sur Parcoursup et concours d'entrée.

Technicien d'études du bâtiment en dessin de projet

- Certification : niveau Bac
- ◆ 38 Villefontaine Lycée Léonard de Vinci A
- Admission : dossier et entretien

Technicien en économie de la construction et étude de prix

- Certification : niveau Bac
- ◆ 38 Villefontaine Lycée Léonard de Vinci A
- Admission : dossier et entretien



Document Onisep :
En consultation au CIO, CDI
en vente sur www.onisep.fr/lalibrairie

L'ALTERNANCE

Pourquoi pas moi ?
le BTP, des métiers qui recrutent
DE 15 à 29 ANS

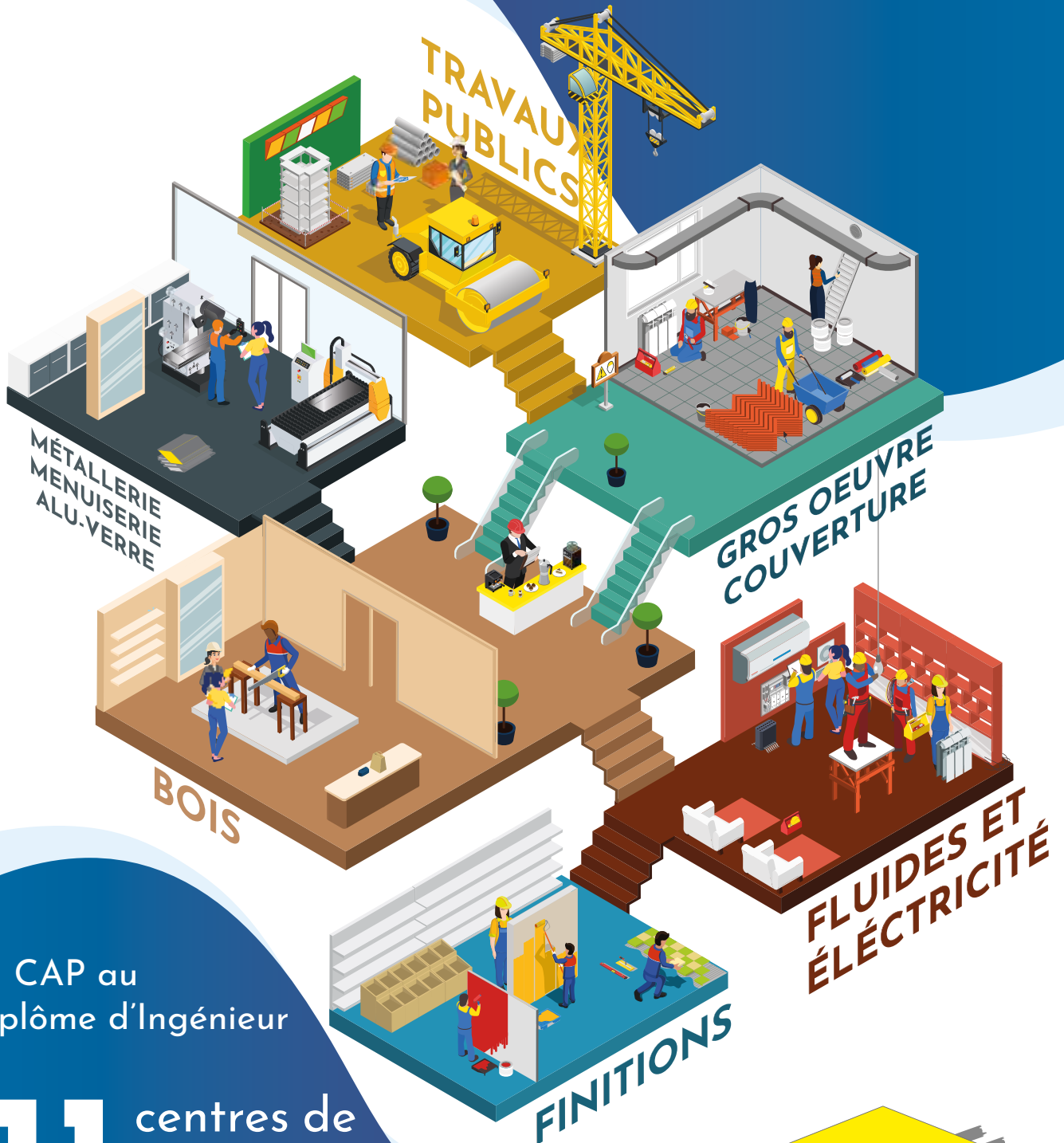

du CAP au
Diplôme d'Ingénieur

11 centres de
formation
en Auvergne - Rhône-Alpes

WWW.BTPCFA-AURA.FR

**BTP CFA
AUVERGNE-RHÔNE-ALPES**
Association régionale des CFA du BTP d'Auvergne-Rhône-Alpes

Commerce Gestion Economie Management

LES MOTS-CLÉS DU DOMAINE

Administration des entreprises et des organisations, économie, gestion, management, ressources humaines, secrétariat, finance, comptabilité, commerce, technico-commercial, marketing, vente, banque, assurance, immobilier...

- ◆ Établissement **public**
- Établissement **privé sous contrat**
- ❖ Établissement **privé hors contrat**
- ▲ Établissement **privé reconnu**
- Établissement **consulaire** (dépend d'une chambre de commerce et d'industrie ou d'une chambre de métiers)
- ▼ **CFA** (Centre de formation d'apprentis)
- S** Statut de l'étudiant « **Scolaire** » (formation temps plein)
- A** Statut de l'étudiant « **Apprenti** » (formation en apprentissage)
- alt. sous statut scolaire** Alternance école/entreprise sous statut scolaire
- CP** En contrat de professionnalisation
- EAD** Enseignement à distance

Adresses en fin de guide p 82 à 89.

Vous trouverez un index des formations page 90 à 92.

Les classes préparatoires aux grandes écoles se trouvent page 76.

Les écoles d'ingénieurs se trouvent page 80

BTS

Assurance

- ◆ 26 Romans-sur-Isère Lycée polyvalent du Dauphiné **S** ou **A**
- ❖ 38 Saint-Martin-d'Hères CFP Charmilles **A**

Banque, conseiller de clientèle (particuliers)

- ◆ 38 Grenoble Lycée polyvalent Louise Michel **S**
- ❖ 73 Chambéry ECORIS, coût total de scolarité : 10 040 € (5020 € par an) **S**
- ❖ 74 Annecy IPAC, coût total de scolarité : 10 200 € (5100 € par an) **S**
- ◆ 74 Annemasse Lycée polyvalent des Glières **S** ou **A**

Commerce international (diplôme à référentiel commun européen)

- ◆ 07 Tournon-sur-Rhône Lycée polyvalent Gabriel Faure **S**
- ◆ 26 Montélimar Lycée général et technologique Alain Borne **S**
- ❖ 38 Grenoble Ecole Alpes Performance - EAP, coût total de scolarité : 9 040 € (4520 € par an) **S**
- 38 Grenoble ISER BORDIER, coût total de scolarité : 3 144 € (1572 € par an) **S**
- ◆ 38 Grenoble Lycée polyvalent Louise Michel **S**
- ◆ 38 Pont-de-Chéruy Lycée général et technologique La Pléiade **S**
- 38 Vienne Lycée général et technologique privé Robin, coût total de scolarité : 3 300 € (1650 € par an) **S**
- 73 Chambéry Lycée général et technologique privé Saint-Ambroise, coût total de scolarité : 1 840 € (920 € par an) **S**
- ◆ 74 Annemasse Lycée polyvalent des Glières **S**



Document Onisep :
En consultation au CIO, CDI
en vente sur www.onisep.fr/lalibrairie

LYCÉES DES MÉTIERS
**ISER
Bordier**
GRENOBLE

contact@lycee-iserbordier.fr

BTS MCO

Management Commercial Opérationnel

BTS CI

Commerce International à Référentiel Commun Européen

BTS ESF

Economie Sociale et Familiale

DCEFS

Diplôme de Conseiller en ESF



"Réussir ensemble"

26, Rue Prosper Mérimée - 38100 Grenoble - Tél. 04 76 22 05 97 - Mail : secretariat@lycee-iserbordier.fr

Un établissement privé sous contrat du Groupe CREEFI : lycées des Métiers Les Gogues à Voiron, Le Bréda à Allivard, CREEFI Formation à Grenoble - Siret : 775 595 747 000 95

www.lycee-iserbordier.fr



L'ÉCOLE

By CCI HAUTE-SAVOIE

À présent, ton futur s'écrit à L'École.

Rejoindre L'École, c'est intégrer le réseau de la CCI Haute-Savoie. C'est bénéficier d'un accompagnement sur-mesure et près de chez toi à une étape clé de ton avenir, en alternance et en formation initiale.

— COMMERCE/VENTE/GESTION

- BTS Tertiaires
- Licence pro Transaction et gestion immobilières
- Licence pro Métiers du commerce international
- Bachelor Responsable de développement commercial

— DIGITAL/NUMÉRIQUE

- Bachelor Designer et développeur interactif
- Licence pro Développeur informatique multi-supports
- Bac+5 Design et management de l'innovation interactive
- Master 2 Stratégie et communication digitale

11

DIPLÔMES

233

ÉTUDIANT.E.S

95%

DE RÉUSSITE



**NOUVEAUTÉ SUR LE CAMPUS
GOBELINS ANNECY RENTRÉE 2020 :**
Bachelor Designer et développeur interactif
en 3 ans pour tous les bacheliers

Digital / Numérique

Les Papeteries Image Factory
3 Esplanade Augustin Aussevat
74960 Annecy

Commerce / Vente / Gestion

CCI Haute-Savoie
6 rue André Fumex
74000 Annecy

www.formation-cci.fr

Comptabilité et gestion

- 07 Annonay Institut supérieur Saint Denis, coût total de scolarité : 3 066 € (de 950 à 1533 € par an selon le quotient familial; gratuit en apprentissage) **S** ou **A**
- ◆ 07 Aubenas Lycée polyvalent Marcel Gimond **S**
- 26 Valence Lycée technologique privé Montplaisir, coût total de scolarité : 2 806 € (1403 € par an) **S**
- ◆ 26 Valence Lycée polyvalent Algod-Laffemas **S**
- ◆ 38 Bourgoin-Jallieu Lycée Gambetta **A**
- ◆ 38 Bourgoin-Jallieu Lycée général et technologique l'Oiselet **S**
- 38 Corenc Lycée général et technologique privé Philippine Duchesne ITEC - Boisfleury, coût total de scolarité : 2 160 € (1080 € par an) **S**
- ▼ 38 Grenoble CFA IMT institut des métiers et techniques **A**
- ❖ 38 Grenoble Ecole Alpes Performance - EAP, coût total de scolarité : 9 700 € (4850 € par an); gratuit en apprentissage **S** ou **A**
- ❖ 38 Saint-Martin-d'Hères CFP Charmilles **A**
- ◆ 38 Seyssinet-Pariset Lycée général et technologique Aristide Bergès **S**
- 38 Vienne Lycée général et technologique privé Robin, coût total de scolarité : 3 300 € (1650 € par an) **S**
- ◆ 38 Vienne Lycée polyvalent Ella Fitzgerald **S** ou **A**
- 38 Villefontaine CCI Formation nord Isère **A**
- ◆ 38 Villefontaine Lycée Léonard de Vinci **A**
- ◆ 38 Voiron Lycée polyvalent Edouard Herriot **S**
- ◆ 73 Albertville Lycée général et technologique Jean Moulin **S**
- 73 Albertville Lycée général et technologique privé Jeanne d'Arc, coût total de scolarité : 2 520 € (1260 € par an) **S**
- ❖ 73 Chambéry ECORIS, coût total de scolarité : 10 040 € (5020 € par an) **S**
- 73 Chambéry Lycée général et technologique privé Saint-Ambroise, coût total de scolarité : 1 840 € (920 € par an) **S**
- ◆ 73 La Ravoire Lycée général et technologique du Granier **S** ou **A**
- ❖ 74 Annecy ECORIS, coût total de scolarité : 10 040 € (5020 € par an) **S**
- ◆ 74 Annecy Lycée général et technologique Gabriel Fauré **S**
- 74 La Roche-sur-Foron Lycée général et technologique privé Sainte-famille - ESCR, coût total de scolarité : 3 006 € (de 1000 à 1600 € par an selon quotient familial); gratuit en apprentissage **S** ou **A** (possible en 2^e année)
- ◆ 74 Saint-Julien-en-Genevois Lycée général et technologique Madame de Staël **S**
- 74 Seynod Lycée polyvalent privé les Bressis, coût total de scolarité : 1 600 € (800 € par an) **S**
- ❖ 74 Ville-la-Grand IPAC **A**

Gestion de la PME

- 07 Annonay Institut supérieur Saint Denis, coût total de scolarité : 3 066 € (de 950 à 1533 € par an selon le quotient familial; gratuit en apprentissage) **S** ou **A**
- ◆ 07 Aubenas Lycée polyvalent Marcel Gimond **S**
- ◆ 07 Le Teil Lycée polyvalent Xavier Mallet **S**
- 07 Tournon-sur-Rhône Lycée polyvalent privé du Sacré-Coeur, coût total de scolarité : 1 945 € (995 € en 1^{re} année et 950 euros en 2^e année) **S**
- ◆ 26 Nyons Lycée général et technologique Roumanille **S**
- ◆ 26 Romans-sur-Isère Lycée polyvalent du Dauphiné **S**
- ▼ 26 Valence CFA CCID **A**
- 26 Valence Lycée technologique privé Montplaisir, coût total de scolarité : 2 806 € (1403 € par an) **S**
- ◆ 26 Valence Lycée polyvalent Algod-Laffemas **S**
- ▲ 26 Valence MAESTRIS Scolaire - site de Valence, coût total de scolarité : 7 000 € (3500 € par an) **S**
- ◆ 38 Bourgoin-Jallieu Lycée Gambetta **A**
- 38 Corenc Lycée général et technologique privé Philippine Duchesne ITEC - Boisfleury, coût total de scolarité : 2 160 € (1080 € par an) **S**
- ▼ 38 Grenoble CFA IMT institut des métiers et techniques **A**
- ❖ 38 Grenoble Ecole Alpes Performance - EAP, coût total de scolarité : 9 040 € (4520 € par an) **S**
- ◆ 38 Grenoble Lycée polyvalent Louise Michel **S**
- ◆ 38 L'Isle-d'Abeau Lycée polyvalent Philibert Delorme **S**
- ◆ 38 Pont-de-Chéruy Lycée général et technologique La Pléiade **S**
- ❖ 38 Saint-Martin-d'Hères CFP Charmilles **A**
- 38 Vienne Lycée général et technologique privé Robin, coût total de scolarité : 3 300 € (1650 € par an) **S**
- 38 Villefontaine CCI Formation nord Isère **A**
- ❖ 73 Chambéry ECORIS, coût total de scolarité : 10 040 € (5020 € par an) **S**
- ❖ 73 Chambéry IPAC **A**
- ◆ 73 La Ravoire Lycée général et technologique du Granier **S** ou **A**
- 74 Annecy CCI Formation Annecy - commerce vente gestion **A**
- ❖ 74 Annecy ECORIS, coût total de scolarité : 10 040 € (5020 € par an) **S**
- ◆ 74 Annecy Lycée général et technologique Gabriel Fauré **S** ou **A** (possible en 2^e année)
- 74 Cluses Sup'Cordeliers **A**
- ❖ 74 Gaillard ECORIS, coût total de scolarité : 10 040 € (5020 € par an) **S**
- 74 Seynod Lycée polyvalent privé les Bressis, coût total de scolarité : 1 600 € (800 € par an); gratuit en apprentissage **S** ou **A**
- 74 Thonon-les-Bains Lycée technologique privé Jeanne d'Arc, coût total de scolarité : 3 280 € (de 1257 à 1640 € par an selon quotient familial) **S**

Management commercial opérationnel (ex-BTS MUC)

- 07 Annonay Institut supérieur Saint Denis **A**
- ◆ 07 Annonay Lycée polyvalent Boissy d'Anglas **S** ou **A**
- 07 Aubenas Lycée général et technologique privé Jules Froment, coût total de scolarité : 1 280 € (640 € par an) **S**
- ◆ 26 Pierrelatte Lycée Polyvalent Gustave Jaume **S**
- ◆ 26 Romans-sur-Isère Lycée polyvalent du Dauphiné **S**
- ▼ 26 Valence CFA CCID **A**
- ▲ 26 Valence EPSECO, coût total de scolarité : 6 368 € (à partir de 3184 € par an) **S**
- ▲ 26 Valence MAESTRIS Scolaire - site de Valence, coût total de scolarité : 7 000 € (3500 € par an) **S**
- ◆ 38 Bourgoin-Jallieu Lycée général et technologique l'Oiselet **A**
- 38 Corenc Lycée général et technologique privé Philippine Duchesne ITEC - Boisfleury, coût total de scolarité : 2 160 € (1080 € par an) **S**
- ❖ 38 Gières ISF CHARMILLES, coût total de scolarité : 8 000 € (4000 € par an) **S**
- ▼ 38 Grenoble CFA IMT institut des métiers et techniques **A**
- ❖ 38 Grenoble Ecole Alpes Performance - EAP, coût total de scolarité : 9 040 € (4520 € par an) **S**
- 38 Grenoble ISER BORDIER, coût total de scolarité : 2 740 € (1370 € par an) **S**
- ◆ 38 Meylan Lycée polyvalent du Grésivaudan **S** ou **A**
- ❖ 38 Saint-Martin-d'Hères CFP Charmilles **A**
- ❖ 38 Saint-Martin-d'Hères Pigier performance **A**
- ◆ 38 Seyssinet-Pariset Lycée général et technologique Aristide Bergès **S**
- ◆ 38 Vienne Lycée Ella Fitzgerald **A**
- 38 Vienne Lycée général et technologique privé Robin, coût total de scolarité : 3 300 € (1650 € par an) **S**
- ◆ 38 Voiron Lycée professionnel agricole La Martellière, UFA du CFA de Dardilly **A**
- ◆ 38 Voiron Lycée polyvalent Edouard Herriot **S** ou **A** (possible en 2^e année)
- ◆ 73 Aix-les-Bains Lycée polyvalent Marlioz **S**
- ❖ 73 Chambéry ECORIS, coût total de scolarité : 10 040 € (5020 € par an) **S**
- ❖ 73 Chambéry IPAC **A**
- 73 Chambéry Lycée général et technologique privé Saint-Ambroise, coût total de scolarité : 1 840 € (920 € par an) **S**
- 74 Annecy CCI Formation Annecy - commerce vente gestion **A**
- ❖ 74 Annecy ECORIS, coût total de scolarité : 10 040 € (5020 € par an) **S**
- ❖ 74 Annecy IPAC, coût total de scolarité : 10 200 € (5100 € par an); gratuit en apprentissage **S** ou **A**
- ◆ 74 Annecy Lycée général et technologique Baudelaire **S**

- ◆ 74 Bonneville Lycée polyvalent Guillaume Fichet **S** ou **A** (possible en 2^e année)
- 74 Cluses Sup'Cordeliers **A**
- ❖ 74 Gaillard ECORIS, coût total de scolarité : 10 040 € (5020 € par an) **S**
- 74 Sallanches Sup Sallanches **A**
- 74 Seynod Lycée polyvalent privé les Bressis, coût total de scolarité : 1 600 € (800 € par an); gratuit en apprentissage **S** ou **A**
- 74 Vubens Maison familiale rurale de Vubens, antenne du CFA régional des MFR **A**

Métiers de l'esthétique-cosmétique-parfumerie option A : management

- ▲ 26 Valence EPSECO, coût total de scolarité : 6 800 € (à partir de 3400 € par an) **S**
- ▲ 26 Valence MAESTRIS Scolaire - site de Valence, coût total de scolarité : 8 050 € (4150 € en 1^{re} année, 3900 euros en 2^e année) **S**
- ❖ 73 Aix-les-Bains Ecole technique privée ITCC (groupe Peyrefitte), coût total de scolarité : 9 200 € (4600 € par an) **S**
- ❖ 74 Annecy Ipsos Campus Annecy, coût total de scolarité : 9 200 € (4600 € par an) **S**

Métiers de l'esthétique-cosmétique-parfumerie option B : formation-marques

- ▲ 26 Valence EPSECO, coût total de scolarité : 6 800 € (à partir de 3400 € par an) **S**
- ▲ 26 Valence MAESTRIS Scolaire - site de Valence, coût total de scolarité : 8 050 € (4150 € en 1^{re} année, 3900 euros en 2^e année) **S**
- ❖ 38 Grenoble Silvy Terrade Grenoble, coût total de scolarité : 10 690 € (4990 € par an; 710 euros de matériel) **S**
- ❖ 73 Aix-les-Bains Ecole technique privée ITCC (groupe Peyrefitte), coût total de scolarité : 9 200 € (4600 € par an) **S**
- ❖ 74 Annecy Ipsos Campus Annecy, coût total de scolarité : 9 200 € (4600 € par an) **S**

- ◆ Établissement public
- Établissement privé sous contrat
- ❖ Établissement privé hors contrat
- ▲ Établissement privé reconnu
- Établissement consulaire (dépend d'une chambre de commerce et d'industrie ou d'une chambre de métiers)
- ▼ CFA (Centre de formation d'apprentis)

S Statut de l'étudiant « **Scolaire** » (formation temps plein)
A Statut de l'étudiant « **Apprenti** » (formation en apprentissage)
alt. sous statut scolaire Alternance école/entreprise sous statut scolaire
CP En contrat de professionnalisation
EAD Enseignement à distance

Adresses en fin de guide p 82 à 89.



CPGE

Classes Préparatoires aux Grandes Écoles :

ECE : Économique et Commerciale, voie Économique
(Post Bac ES et L spécialité mathématiques)

ECS : Économique et Commerciale, voie Scientifique
(Post Bac S)

BTS

COM : Communication

GPME : Gestion de la PME

SAM : Support de l'Action Managériale

CG : Comptabilité et Gestion

MCO : Management Commercial Opérationnel

NDRC : Négociation et Digitalisation de la Relation Client

SP3S : Services et Prestations des Secteurs Sanitaire et social

**Préparation au concours parallèle d'accès
aux grandes écoles de commerce**

Partenariat avec Grenoble école de Management

BAC +3

Licence générale Droit, Économie, Gestion

- Mention Gestion Parcours Commerce, vente et marketing

- Mention Gestion Parcours Gestion des ressources humaines

Délivrée par le CNAM



**Les journées
'PORTES OUVERTES'**

Vendredi 31 janvier de 17h à 20h

Samedi 1er février de 9h à 12h

le cnam
Auvergne - Rhône-Alpes



**LYCÉE EUROPE
Erasmus+**

118 av. de l'Eygala
38700 Corenc
Tél : 04 76 90 12 16

76 Grande Rue
38700 La Tronche
Tél : 04 76 42 04 89

www.philippine-duchesne.fr
contact@philippine-duchesne.fr

Négociation et digitalisation de la relation client

- 07 Annonay Institut supérieur Saint Denis, coût total de scolarité : 3 066 € (de 950 à 1533 € par an selon le quotient familial ; gratuit en apprentissage) **S** ou **A**
- ◆ 07 Aubenas Lycée polyvalent Marcel Gimond **S**
- ▼ 26 Valence CFA CCID **A**
- ◆ 26 Valence Lycée polyvalent Algoud-Laffemas **S**
- ◆ 38 Bourgoin-Jallieu Lycée général et technologique l'Oiselet **S** ou **A**
- 38 Corenc Lycée général et technologique privé Philippine Duchesne ITEC - Boisfleury, coût total de scolarité : 2 160 € (1080 € par an) **S**
- ◆ 38 Echirolles Lycée général et technologique Marie Curie **S**
- ❖ 38 Gières ISF CHARMILLES, coût total de scolarité : 8 000 € (4000 € par an) **S**
- ▼ 38 Grenoble CFA IMT institut des métiers et techniques **A**
- ❖ 38 Grenoble Ecole Alpes Performance - EAP, coût total de scolarité : 9 040 € (4520 € par an) **S**
- ❖ 38 Saint-Martin-d'Hères CFP Charmilles **A**
- ❖ 38 Saint-Martin-d'Hères Pigier performance **A**
- 38 Vienne Lycée général et technologique privé Robin, coût total de scolarité : 3 300 € (1650 € par an) ; gratuit en apprentissage **S** ou **A**
- ◆ 38 Voiron Lycée professionnel agricole La Martellière, UFA du CFA de Dardilly **A**
- ❖ 73 Albertville IPAC **A**
- 73 Albertville Lycée général et technologique privé Jeanne d'Arc, coût total de scolarité : 2 500 € (1250 € par an) **S**
- ❖ 73 Chambéry ECORIS, coût total de scolarité : 10 040 € (5020 € par an) **S**
- ◆ 73 Chambéry Lycée polyvalent Monge **S**
- ❖ 74 Annecy ECORIS, coût total de scolarité : 10 040 € (5020 € par an) **S**
- ❖ 74 Annecy IPAC, coût total de scolarité : 10 200 € (5100 € par an ; gratuit en apprentissage) **S** ou **A**
- ◆ 74 Annecy Lycée général et technologique Baudelaire **S** ou **A**
- ❖ 74 Gaillard ECORIS, coût total de scolarité : 10 040 € (5020 € par an) **S**
- 74 Sallanches Sup Sallanches, coût total de scolarité : 2 294 € (1147 € par an) ; gratuit en apprentissage **S** ou **A**
- ◆ 74 Thonon-les-Bains Lycée général et technologique de la Versoie **S**

Opticien lunetier

- ▲ 26 Valence MAESTRIS Scolaire - site de Valence, coût total de scolarité : 10 100 € (5050 € par an ; gratuit en apprentissage) **S** ou **A**
- ◆ 38 Grenoble Lycée polyvalent André Argouges **S**

Professions immobilières

- ◆ 26 Montélimar Lycée général et technologique Alain Borne **S**
- ❖ 38 Gières ISF CHARMILLES, coût total de scolarité : 8 000 € (4000 € par an) **S**
- ❖ 38 Grenoble Ecole Alpes Performance - EAP, coût total de scolarité : 9 700 € (4850 € par an) ; gratuit en apprentissage **S** ou **A**
- ❖ 38 Grenoble Ecole technique privée Univeria, coût total de scolarité : 10 600 € (5300 € par an) **S**
- ◆ 38 Grenoble Lycée polyvalent Louise Michel **A**
- ❖ 38 Saint-Martin-d'Hères CFP Charmilles **A**
- ❖ 73 Chambéry ECORIS, coût total de scolarité : 10 040 € (5020 € par an) **S**
- ❖ 74 Annecy ECORIS, coût total de scolarité : 10 040 € (5020 € par an) **S**
- ❖ 74 Ville-la-Grand IPAC **A**

Support à l'action managériale

- 07 Tournon-sur-Rhône Lycée polyvalent privé du Sacré-Coeur, coût total de scolarité : 1 945 € (995 € en 1^{re} année et 950 euros en 2^e année) **S**
- ▼ 26 Valence CFA CCID **A**
- 26 Valence Lycée technologique privé Montplaisir, coût total de scolarité : 2 806 € (1403 € par an) **S** (Module de spécialisation en 2^e année : relations commerciales internationales.)
- ◆ 26 Valence Lycée polyvalent Algoud-Laffemas **S**
- 38 Corenc Lycée général et technologique privé Philippine Duchesne ITEC - Boisfleury, coût total de scolarité : 2 160 € (1080 € par an) **S**
- ❖ 38 Grenoble Ecole Alpes Performance - EAP, coût total de scolarité : 9 040 € (4520 € par an) **S**
- ◆ 38 Grenoble Lycée polyvalent Louise Michel **S**
- ❖ 38 Saint-Martin-d'Hères CFP Charmilles **A**
- ❖ 38 Saint-Martin-d'Hères Pigier performance **A**
- ◆ 38 Vienne Lycée polyvalent Ella Fitzgerald **S** ou **A**
- 38 Villefontaine CCI Formation nord Isère **A**

- ◆ 73 Albertville Lycée général et technologique Jean Moulin **S** ou **A**
- ❖ 73 Chambéry ECORIS, coût total de scolarité : 10 040 € (5020 € par an) **S**
- 73 Chambéry Lycée général et technologique privé Saint-Ambroise, coût total de scolarité : 1 840 € (920 € par an) **S**
- ◆ 73 La Ravoire Lycée général et technologique du Granier **S**
- ❖ 74 Annecy ECORIS, coût total de scolarité : 10 040 € (5020 € par an) **S**
- ◆ 74 Annecy Lycée général et technologique Gabriel Fauré **S**
- ◆ 74 Annemasse Lycée polyvalent des Gières **S** ou **A**
- 74 Thonon-les-Bains Lycée technologique privé Jeanne d'Arc, coût total de scolarité : 3 170 € (de 1203 à 1585 € par an selon quotient familial) **S**

Technico-commercial

Commercialisation de biens et services industriels

- 07 Le Teil Lycée professionnel privé Saint-André **A**
- ❖ 38 Saint-Martin-d'Hères CFP Charmilles **A**
- ▼ 73 La Motte-Servolex CFAI de Savoie - Pôle formation UIMM Savoie **A**
- ◆ 74 Passy Lycée polyvalent Mont-Blanc René Dayve **S** ou **A** (possible en 2^e année)

Énergie et environnement

- ◆ 26 Pierrelatte Lycée Polyvalent Gustave Jaume **A**
- ◆ 74 Passy Lycée polyvalent Mont-Blanc René Dayve **S** ou **A** (possible en 2^e année)

Énergie et services

- ◆ 74 Rumilly Lycée général et technologique de l'Albanais **S** ou **A** (possible en 2^e année)

Équipements et systèmes

- ◆ 38 Grenoble Lycée polyvalent Vaucanson **S**
- ◆ 38 Pont-de-Chéruy Lycée général et technologique La Pléiade **S**

Habillement et ameublement option produit de la mode et du sport

- ◆ 26 Romans-sur-Isère Lycée polyvalent du Dauphiné **S**

BTSA

Analyse, conduite et stratégie de l'entreprise agricole

- ◆ 07 Aubenas EPLEFPA **S**
- 07 Tournon-sur-Rhône Centre de formation Vivarais Formation **A**
- 38 Chatte MFR **A**
- ◆ 38 La Côte-Saint-André Lycée agricole de la Côte Saint André, Pôle de formation agro-environnemental **S**
- ◆ 73 La Motte-Servolex Lycée agricole Reinach **S**
- 74 Cruseilles MFR **A**
- 74 Poisy ISETA, coût total de scolarité : 4 480 € (tarif de base de 2240 € par an) **S**

Technico-commercial

Animaux d'élevage et de compagnie

- 38 Eyzin-Pinet MFR **A**
- 74 Sevrier ISETA **A**

Jardin et végétaux d'ornement

- 38 Eyzin-Pinet MFR **A**
- 74 Sevrier ISETA **A**

Produits alimentaires et boissons

- 07 Annonay Lycée agrotechnologique privé d'Annonay, coût total de scolarité : 1 590 € (795 € par an) **S**
- ◆ 26 Bourg-lès-Valence Lycée agricole Le Valentin (et CFPPA) **S**
- 38 Villemoirieu Lycée d'enseignement agricole privé Paul Claudel, coût total de scolarité : 2 680 € (1340 € par an) **S**
- ◆ 38 Voiron Lycée professionnel agricole La Martellière, UFA du CFA de Dardilly **A**
- ◆ 74 La Roche-sur-Foron ENILV-CFPPA **A**
- 74 Sevrier ISETA **A**

Produits de la filière forêt bois

- 26 Montélimar CEFA, coût total de scolarité : 3 100 € (1550 € par an) **S**

Vins et spiritueux

- 07 Tournon-sur-Rhône Centre de formation Vivarais Formation **A**

DUT

Gestion administrative et commerciale des organisations

- ◆ 73 Le Bourget-du-Lac IUT de Chambéry **S** ou **A** (possible en 2^e année en **EAD**) ; possible en 3 ans, section aménagée artistique (musique, chant, danse)

Gestion des entreprises et des administrations option gestion comptable et financière

- ◆ 26 Valence IUT de Valence **S**
- ◆ 38 Grenoble IUT 2 **S** ou **EAD**
- ◆ 38 Vienne IUT 2 **S** ou **EAD**
- ◆ 74 Annecy IUT d'Annecy **S** ou **A** (possible en 2^e année)

Gestion des entreprises et des administrations option gestion des ressources humaines

- ◆ 26 Valence IUT de Valence **S**
- ◆ 38 Grenoble IUT 2 **S** ou **A** (unique-ment en **EAD**)

Gestion des entreprises et des administrations option gestion et management des organisations

- ◆ 26 Valence IUT de Valence **S**
- ◆ 38 Grenoble IUT 2 **S** (en 1^{re} année) et **A** (en 2^e année) ou **EAD**
- ◆ 38 Vienne IUT 2 **S**
- ◆ 74 Annecy IUT d'Annecy **S** ou **A** (possible en 2^e année)

Techniques de commercialisation

- ◆ 26 Valence IUT de Valence **S**
- ◆ 38 Grenoble IUT 2 **S** ou **A** ou **EAD**
- ◆ 74 Annecy IUT d'Annecy **S** ou **A** ou **CP** pour la spécialité Commerce et gestion en pays de montagne ; possible en 3 ans, section aménagée haut niveau ski-études **S** uniquement

- ◆ Établissement public
- Établissement privé sous contrat
- ❖ Établissement privé hors contrat
- ▲ Établissement privé reconnu
- Établissement consulaire (dépend d'une chambre de commerce et d'industrie ou d'une chambre de métiers)
- ▼ CFA (Centre de formation d'apprentis)

S Statut de l'étudiant « **Scolaire** » (formation temps plein)
A Statut de l'étudiant « **Apprenti** » (formation en apprentissage)
alt. sous statut scolaire Alternance école/entreprise sous statut scolaire
CP En contrat de professionnalisation
EAD Enseignement à distance

Adresses en fin de guide p 82 à 89.

Filière expertise comptable

Diplôme de comptabilité et de gestion

- 26 Valence CCI formation **A**
- 26 Valence ISTM, coût total de scolarité : 5 538 € (1843 € en 1^{re} année, 1825 euros en 2^e année et 1870 euros en 3^e année) **S**
- ◆ 38 Grenoble Cnam **A**
- ◆ 38 Grenoble Ecole Alpes Performance - EAP, coût total de scolarité : 11 400 € (3800 € par an) **S**
- ◆ 38 Grenoble IUT 2 **A** ou **CP** ou **S**
- ◆ 38 Grenoble Lycée général et technologique Les Eaux Claires **S**
- ◆ 38 Saint-Martin-d'Hères CFP Charmilles **A**
- ◆ 73 Chambéry ECORIS, coût total de scolarité : Non communiqué **S**
- ◆ 74 Annecy IUT d'Annecy **A**
- ◆ 74 Annecy Lycée général et technologique Gabriel Fauré **S**
- 74 La Roche-sur-Foron Lycée général et technologique privé Sainte-famille - ESCR, coût total de scolarité : 3 915 € (de 882 à 1305 € par an) **A** ou **S**
- ◆ 74 Saint-Julien-en-Genois Lycée général et technologique Madame de Staël **A**

Licence

Administration économique et sociale

- ◆ 73 Chambéry UFR DROIT USMB USMB **S**
- Parcours
 - administration économique et sociale (L1 et L2)
 - administration et gestion de l'entreprise (L3)
 - préparation aux métiers de la fonction publique (L3)

Droit

- ◆ 26 Valence UGA Valence Univ. Grenoble Alpes **S** ou **EAD** (pour le parcours droit)
- Parcours
 - droit (de L1 à L3)
- Double cursus
 - double licence droit-économie gestion (de L1 à L3).

Économie et gestion

- ◆ 26 Valence IUT de Valence Univ. Grenoble Alpes **S**
- Parcours
 - management (L3)
- ◆ 26 Valence UGA Valence Univ. Grenoble Alpes **S**
- Parcours
 - économie et gestion (de L1 à L3)
- Double cursus
 - double licence économie et gestion-LEA (de L1 à L3).
 - double licence droit-économie-gestion (de L1 à L3).
- ◆ 38 Grenoble IUT 2 Univ. Grenoble Alpes **S** (en 1 an,)
- Parcours
 - adjoint de direction de PME-PMI (L3, uniquement en apprentissage)
 - managerial economics for international markets (L3)

- ◆ 38 Saint-Martin-d'Hères FAC ECO UGA Univ. Grenoble Alpes **S** ou **A** (pour le parcours adjoint de direction PME-PMI) ou **EAD** (pour le parcours économie et gestion)
- Parcours
 - économie et gestion (3 options en L3 : entreprise, économie appliquée ou sciences sociales) (de L1 à L3)
 - ingénierie économique (L3)
 - managerial economics for international markets (L3)
 - adjoint de direction PME-PMI (L3, cours à l'IUT 2 de Grenoble, uniquement en apprentissage)
 - management (L3, cours à l'IAE Grenoble et à l'IUT de Valence)
- Double cursus
 - double licence économie et gestion-LEA (de L1 à L3, en partenariat avec l'UFR de langues étrangères ; accès sur dossier).
- ◆ 38 Saint-Martin-d'Hères IAE GRENOBLE Univ. Grenoble Alpes **S**
- Parcours
 - management (L3)



DE BAC À BAC+8 VENEZ DÉCOUVRIR NOTRE OFFRE DE FORMATION

Journées Portes Ouvertes

Samedi 18 janvier 2020, 9h-17h

Samedi 7 mars 2020, 9h-17h

Samedi 4 avril 2020, 9h - 13h

• 6 PÔLES FACULTAIRES

Sciences Économiques et Management
Sciences Juridiques, Politiques et Sociales
Lettres et langues
Théologie et Sciences religieuses
Philosophie et Sciences Humaines
Sciences (Biologie, Biochimie, Biotechnologies)

• 1 Grande École de Management (ESDES)

• 4 Écoles supérieures professionnelles (ESTRI, ESTBB, ESQSE, IFTLM)

• 26 unités de formation et de recherche



ucl.fr

NOUVEAU

Ouverture rentrée 2020



Campus Saint-Paul
10 place des Archives
69 288 Lyon



Campus Carnot
23 place Carnot
69 288 Lyon



Campus Alpes Europe
27 faubourg des Balmettes
74 000 Annecy

◆ **73 Chambéry** IAE CHAMBERY USMB **S**
Parcours
• économie et gestion (L1 et L2, site d'Anney)
• business et commerce international (L3)

• tourisme, hôtellerie, événementiel (L3)
• tourisme, hôtellerie, loisirs (L3, étudiants internationaux et double diplôme)

◆ **74 Anney-le-Vieux** IAE ANNECY USMB **S**
Parcours

• économie et gestion (L1 et L2)
• science politique et relations internationales (L1 à L3)

• économie et finance (L3, cours à l'université de Kiel-Allemagne pour les étudiants en double diplôme)

• marketing et communication (L3, cours à l'université de Kiel-Allemagne pour les étudiants en double diplôme ; L3, aménagement sur 2 ans pour skieurs et skieuses de haut niveau)
• systèmes d'information (L3)

• franco-allemand (sciences économiques et gestion ; langue et culture européenne) (L1 à L3 ; double diplôme avec l'université de Kiel-Allemagne)

Gestion

◆ **38 Grenoble** Cnam **A**

Parcours
• commerce et développement international (L3)

• commerce, vente et marketing (L3)
• gestion des organisations (L3)
• gestion des ressources humaines (L3)

Le CNAM délivre le diplôme en partenariat avec les établissements ci-dessous :

◆ **38 Bourgoin-Jallieu** Lycée général et technologique l'Oiselet **A**

Parcours
• commerce, vente et marketing (L3)

■ **38 Corenc** Lycée général et technologique privé Philippine Duchesne ITEC - Boisfleury **A**

Parcours
• commerce, vente et marketing (L3)
• gestion des ressources humaines (L3)

◆ **38 Saint-Martin-d'Hères** CFP Charmilles **A**

Parcours
• commerce et développement international (L3)

• commerce, vente et marketing (L3)
• gestion des organisations (L3)
• gestion des ressources humaines (L3)

■ **73 Chambéry** Lycée général et technologique privé Saint-Ambroise **A**
Parcours

• commerce, vente et marketing (L3)
• gestion des ressources humaines (L3)

■ **74 Sevrier** ISETA **A**

Parcours
• gestion des organisations (L3)

Informatique (MIAGE) (voir p. 57)

◆ **26 Valence** UGA Valence Univ. Grenoble Alpes **S**

Parcours
• méthodes informatiques appliquées à la gestion des entreprises MIAGE (L3)

◆ **38 Saint-Martin-d'Hères** UFR IM2AG Univ. Grenoble Alpes **S**

Parcours
• méthodes informatiques appliquées à la gestion des entreprises MIAGE ou e-MIAGE (L3)

Diplôme d'école de commerce de niveau bac + 4 ou 5

↳ Recrutement bac + 2

Diplôme d'études supérieures en management

Diplôme visé, grade de master.

● **38 Grenoble** GEM **S** ou **A** ou **alt.** sous statut scolaire

3 ans, coût total de scolarité : 41 400 € (13 800 € en 1^{re}, 2^e et 3^e années pour l'admission principale ; 13 545 euros par an en admission parallèle Passerelle 2)

Admission en 1^{re} année : concours BCE après classes prépas.

Diplôme d'IEP

↳ Recrutement bac

Diplôme de l'Institut d'études politiques de Grenoble

◆ **38 Saint-Martin-d'Hères** IEP **S**

Admission : concours d'entrée (2 épreuves écrites : langue étrangère et épreuve écrite sur un ouvrage d'histoire contemporaine).

Formation complémentaire

Spécialisation ou complément de formation en 1 an après un premier diplôme.

↳ Recrutement bac

FCIL Secrétariat assistant médico-social

◆ **07 Le Teil** Lycée polyvalent Xavier Mallet **S**

Admission : dossier et entretien pour titulaires d'un bac pro Gestion administration ou Accompagnement, soins et service à la personne ou Accueil, relation clients et usagers.

◆ **38 Grenoble** Lycée polyvalent Louise Michel **S**

Admission : inscription sur parcourssup ; dossier et entretien pour titulaires d'un bac pro Gestion administration ou Accompagnement, soins et service à la personne ou d'un bac STMG ou ST2S ou d'un bac général.

CS Production, transformation et commercialisation des produits fermiers

◆ **74 La Roche-sur-Foron** ENILY-CFPPA **A**

Autres formations

↳ Recrutement bac

Diplôme de chargé d'affaires internationales (programme Bachelor in International Business)

Certification : niveau bac + 3 et 4

● **38 Grenoble** GEM, 3 ans, coût total de scolarité : 32 775 € (10 925 € par an) **S**
Admission en 1^{re} année : concours Atout + 3 avec bac.

Diplôme de l'École de gestion et de commerce (EGC)

Certification : niveau bac + 3 et 4

● **26 Valence** EGC VALENCE, 3 ans, coût total de scolarité : 15 600 € (5 200 € par an) **S**

Admission en 1^{re} année : concours Bachelor EGC avec bac.

Diplôme de responsable du marketing et du développement commercial (bachelor IDRAC)

Certification : niveau bac + 3 et 4

▲ **38 Gières** IDRAC, 3 ans, coût total de scolarité : 24 630 € (8 500 € en 1^{re} année, 8 065 euros en 2^e et 3^e années en admission principale ; 8 565 euros en 2^e année et 9 265 euros en 3^e année en admission parallèle) **S** ou **alt.** sous statut scolaire ou **CP**

Admission en 1^{re} année : dossier, tests et entretiens en français et en anglais avec bac.

Entrepreneur de petite entreprise

Certification : niveau bac + 2

▼ **38 Bourgoin-Jallieu** EFMA, 2 ans **A**
Admission : dossier avec bac.

◆ **38 Grenoble** Cnam, 2 ans **A**

Gestionnaire commercial, spécialisé sport (CNPC)

Certification : niveau bac + 2

● **38 Meylan** CNPC SPORT, 2 ans **A**
Admission : dossier, test et entretien pour bac.

Gestionnaire d'unité commerciale option généraliste ou spécialisée (réseau Négoventis)

Certification : niveau bac + 2

● **38 Villefontaine** CCI Formation nord Isère, 2 ans **A**

Admission : dossier, tests et entretien avec bac.

Programme INSEEC bac + 3

Certification : niveau bac + 3 et 4

▲ **73 Le Bourget-du-Lac** INSEEC, 3 ans, coût total de scolarité : 16 350 € (5 750 € par an pour le parcours business, 6 450 euros par an pour le parcours international et 5 950 euros par an pour le parcours sport) **S** ou **alt.** sous statut scolaire

Admission en 1^{re} année : concours propre avec bac.

Responsable de développement de clientèle

Certification : niveau bac + 3 et 4

▲ **73 Le Bourget-du-Lac** CESNI, 3 ans, coût total de scolarité : 16 800 € (5 600 € par an pour le parcours ski études et 11 850 euros soit 3 950 euros par an pour le parcours sport études) **S**

Admission : dossier, test écrit d'anglais, de culture générale et sportive, de concept marketing et entretien de motivation avec bac.

Responsable du développement de l'unité commerciale

Certification : niveau bac + 3 et 4

◆ **73 Chambéry** IPAC, 3 ans, coût total de scolarité : 17 200 € (5 500 € par an en 1^{re} et 2^e années, 6 200 euros en 3^e année ou prise en charge par l'entreprise en alternance) **S** ou **alt.** sous statut scolaire ou **CP**

Admission en 1^{re} année : dossier, test et entretien de motivation avec bac.

◆ **74 Anney** IPAC, 3 ans, coût total de scolarité : 17 200 € (5 500 € par an en 1^{re} et 2^e années, 6 200 euros en 3^e année ou prise en charge par l'entreprise en alternance) **S** ou **alt.** sous statut scolaire ou **CP**

Admission en 1^{re} année : dossier, test et entretien de motivation avec bac.

◆ **74 Ville-la-Grand** IPAC, 3 ans, coût total de scolarité : 17 200 € (5 500 € en 1^{re} et 2^e années, 6 200 euros en 3^e année ou prise en charge par l'entreprise en alternance) **S** ou **A** ou **CP**

Admission en 1^{re} année : dossier, test et entretien de motivation avec bac.

Responsable en marketing, commercialisation et gestion (EGC)

Certification : niveau bac + 3 et 4

● **38 Villefontaine** EGC NORD-ISERE, 3 ans, coût total de scolarité : 12 600 € (4 200 € par an) **S** ou **A**

Admission : concours Bachelor EGC avec bac.

Vendeur(se) conseil en voyages d'affaires et de tourisme

Certification : niveau bac + 2

◆ **38 Villette-d'Anthon** AFRAL EPT, 34 semaines, coût total de scolarité : 2 500 € (en 2019-2020) **S** ou **A** ou **CP**

Admission : test écrit et entretien pour titulaire d'un diplôme de niveau bac.

◆ Établissement public

■ Établissement privé sous contrat

◆ Établissement privé hors contrat

▲ Établissement privé reconnu

● Établissement consulaire (dépend d'une chambre de commerce et d'industrie ou d'une chambre de métiers)

▼ CFA (Centre de formation d'apprentis)

S Statut de l'étudiant « Scolaire » (formation temps plein)

A Statut de l'étudiant « Apprenti » (formation en apprentissage)

alt. sous statut scolaire Alternance école/entreprise sous statut scolaire

CP En contrat de professionnalisation

EAD Enseignement à distance

Adresses en fin de guide p 82 à 89.

Rentrée 2020



Quelles possibilités
après
un bac pro ?



Les poursuites d'études

INFO +

Dans l'académie de Grenoble en 2018, plus de 56% des bacheliers et bacheliers professionnels ont continué leurs études.

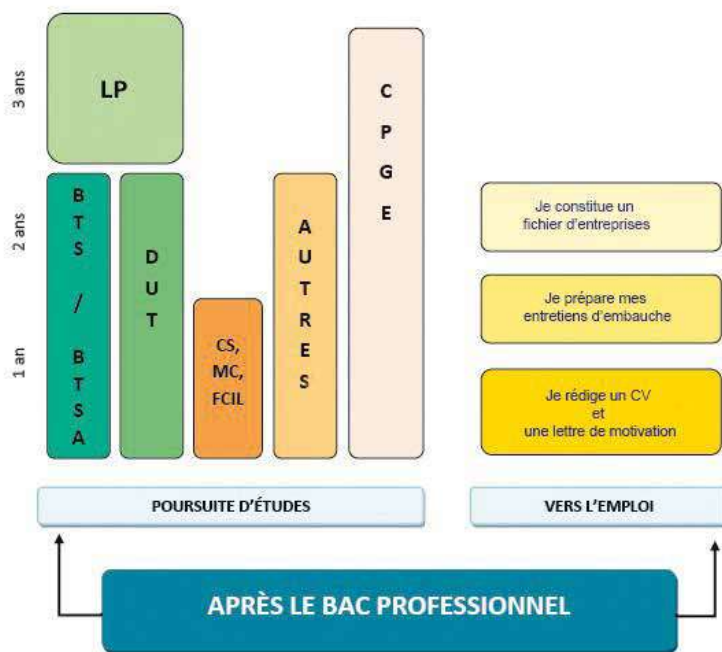
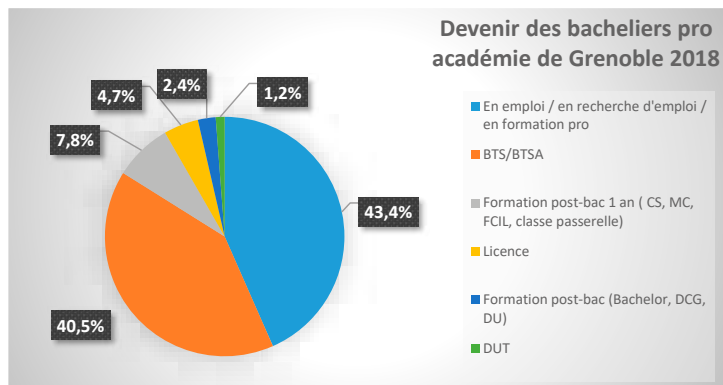

Légende :

- BTS : Brevet de technicien supérieur
- BTSA : Brevet de technicien supérieur agricole
- DUT : Diplôme universitaire de technologie
- CS : Certificat de spécialisation
- MC : Mention complémentaire
- FCIL : Formation complémentaire d'initiative locale
- AUTRES : Ecoles spécialisées
- CPGE : Classes préparatoires aux grandes écoles
- LP : Licence pro

Après le bac pro, je booste mes chances d'insertion en préparant un BTS !

Bientôt le bac en poche, mes études se passent bien et j'hésite entre poursuivre mes études ou chercher du travail

Après un bac pro, la voie à privilégier : un BTS ou un BTSA

Avec l'expérimentation « Osez le BTS », l'académie de Grenoble s'engage dans une procédure visant à favoriser l'orientation des bacheliers et bacheliers professionnels en STS (Section de technicien supérieur) :

Plus de places en BTS réservées aux bacheliers professionnels

L'objectif est d'augmenter progressivement la part des bacheliers et bacheliers professionnels en BTS. Tous les BTS des lycées publics de l'académie sont concernés.

Un accès privilégié

L'équipe pédagogique, au second semestre, émettra un avis sur chacun de mes vœux de BTS : un avis favorable déclenchera un accès privilégié aux BTS choisis, dans la limite d'un nombre de places réservées aux bacheliers et bacheliers professionnels.

Un accompagnement à la réussite en BTS

L'équipe éducative (professeurs, psychologues de l'Éducation nationale...) m'accompagnera tout au long de mon parcours :

- conseils sur mes projets, mes choix de BTS,
- suivi de mes candidatures,
- soutien et approfondissement en langues et culture générale si nécessaire.

JE NE ME CENSURE PAS : JE POSTULE !

Je fais le point avec mes enseignants sur mes atouts.
Avec un bon dossier scolaire et de la motivation, la réussite est au rendez-vous !

Tableau de correspondance bac pro / BTS

BAC PRO	BTS, BTSA
Accompagnement, soins et services à la personne option A : à domicile	Diététique / Economie sociale familiale / Services et prestations des secteurs sanitaire et social
Accompagnement, soins et services à la personne option B : en structure	Economie sociale familiale / Services et prestations des secteurs sanitaire et social
Accueil relation clients et usagers	Gestion de la PME / Management en hôtellerie restauration option A management d'unité de restauration / Support à l'action managériale / Tourisme
Aéronautique	Aéronautique
Agroéquipement	Agronomie : productions végétales / Analyse, conduite et stratégie de l'entreprise agricole / Génie des équipements agricoles / Technico-commercial agrofournitures / Techniques et services en matériels agricoles
Aménagement et finition du bâtiment	Aménagement finition
Aménagements paysagers	Aménagements paysagers
Artisanat et métiers d'art option communication visuelle plurimédia	Etudes de réalisation d'un projet de communication option A : études de réalisation de produits plurimédia et option B : études de réalisation de produits imprimés / DN MADE
Artisanat et métiers d'art option merchandising visuel	DN MADE
Artisanat et métiers d'art option tapisserie d'ameublement	BMA et DN MADE
Aviation générale	Aéronautique
Bio-industries de transformation	Analyses agricoles biologiques et biotechnologiques / Sciences et technologies des aliments
Boulangier pâtissier	Management en hôtellerie restauration option B management d'unité de production culinaire
Commerce	Management des unités commerciales / Négociation et digitalisation de la relation client
Commercialisation et services en restauration	Management en hôtellerie restauration option A : Management d'unité de restauration / Management en hôtellerie restauration option C management d'unité d'hébergement / Tourisme
Conducteur transport routier marchandises	Gestion des transports et logistique associée
Conduite et gestion de l'entreprise agricole : grandes cultures	Agronomie : productions végétales / Analyse, conduite et stratégie de l'entreprise agricole
Conduite et gestion de l'entreprise agricole : polyculture élevage	Agronomie productions végétales / Analyse conduite et stratégie de l'entreprise agricole / Productions animales
Conduite et gestion de l'entreprise hippique	Analyse conduite et stratégie de l'entreprise agricole / Productions animales
Conduite et gestion d'une entreprise du secteur canin et félin	Analyse conduite et stratégie de l'entreprise agricole / Technico-commercial spécialité animaux d'élevage et de compagnie
Cuisine	Management en hôtellerie restauration option B management d'unité de production culinaire
Esthétique cosmétique parfumerie	Métiers de l'esthétique-cosmétique-parfumerie option A, B et C
Etude et définition de produits industriels	Assistant technique d'ingénieur / Conception de produits industriels / Conception des processus de découpe et d'emboutissage / Conception des processus et réalisation de produits option A et B / Conception et industrialisation en microtechniques / Conception et réalisation de carrosseries / Europlastics et composites / Fonderie
Forêt	Gestion et protection de la nature / Gestion forestière
Gestion-administration	Comptabilité et gestion / Gestion de la PME / Support à l'action managériale
Gestion des milieux naturels et de la faune	Aménagements paysagers / Gestion et protection de la nature / Gestion forestière
Gestion des pollutions et protection de l'environnement	Métiers des services à l'environnement
Hygiène, propreté, stérilisation	Métiers des services à l'environnement

BAC PRO	BTS, BTSA
Interventions sur le patrimoine bâti option maçonnerie	Bâtiment
Laboratoire - contrôle qualité	Analyses agricoles biologiques et biotechnologiques / Bioanalyses et contrôles / Sciences et technologies des aliments
Logistique	Gestion des transports et logistique associée
Maintenance des équipements industriels	Conception et réalisation de systèmes automatiques / Europlastics et composites / Maintenance des matériels de construction et de manutention / Maintenance des systèmes option A, B et C / Métiers de l'eau / Technico-commercial (commercialisation de biens et de services industriels) et (équipements et systèmes)
Maintenance des matériels option A matériels agricoles	Génie des équipements agricoles / Maintenance des matériels de construction et de manutention / Maintenance des véhicules option A et B / Techniques et services en matériels agricoles
Maintenance des matériels option B matériels de construction et de manutention	Maintenance des matériels de construction et de manutention / Maintenance des véhicules option A et B / Techniques et services en matériels agricoles
Maintenance des matériels option C matériels d'espace vert	Génie des équipements agricoles / Techniques et services en matériels agricoles
Maintenance des véhicules option A voitures particulières	Maintenance des véhicules option A, B et C / Moteurs à combustion interne
Maintenance des véhicules option B véhicules de transport routier	Maintenance des matériels de construction et de manutention / Maintenance des véhicules option A, B et C / Moteurs à combustion interne
Maintenance des véhicules option C motocycles	Maintenance des véhicules option A, B et C / Moteurs à combustion interne
Maintenance nautique	Maintenance des véhicules option C / Technico-commercial spécialité nautismes et services associés
Menuiserie aluminium - verre	Enveloppe des bâtiments : conception et réalisation
Métiers de la mode-vêtements	BTS Métiers de la mode - chaussure et maroquinerie / Métiers de la mode-vêtements / Technico-commercial spécialité produits mode et sport
Métiers de la sécurité	Métiers des services à l'environnement / Concours gardien de la paix
Métiers de l'électricité et de ses environnements connectés	Aéronautique / Assistant technique d'ingénieur / Conception et réalisation de systèmes automatiques / Contrôle industriel et régulation automatique / Electrotechnique / Fluides, énergies, domotique option A, B et C / Maintenance des systèmes option A, B et C / Métiers de l'eau / Systèmes numériques option A et B / Technico-commercial spécialité commercialisation de biens et de services industriels et spécialité équipements et systèmes
Métiers du cuir option chaussures	Métiers de la mode - chaussure et maroquinerie / Métiers de la mode-vêtements / Technico-commercial spécialité produits mode et sport
Métiers du cuir option maroquinerie	Métiers de la mode - chaussure et maroquinerie / Métiers de la mode-vêtements / Technico-commercial spécialité produits mode et sport
Microtechniques	Assistant technique d'ingénieur / Conception des processus de réalisation de produits option B / Conception et industrialisation en microtechniques / Conception de produits industriels
Optique lunetterie	Opticien lunetier
Ouvrages du bâtiment : métallerie	Architectures en métal : conception et réalisation
Pilote de ligne de production	Conception des processus et réalisation option B / Conception et réalisation de systèmes automatiques / Contrôle industriel et régulation automatique / Europlastics et composites / Maintenance des systèmes option A / Pilotage des procédés / Sciences et technologies des aliments
Plastiques et composites	Europlastics et composites / Pilotage de procédés
Procédés de la chimie, de l'eau et des papiers-cartons	Chimiste / Métiers de l'eau / Pilotage de procédés
Productions aquacoles	Aquaculture
Productions horticoles	Aménagements paysagers / Productions horticoles / Technico-commercial spécialité jardins et végétaux d'ornement
Productique mécanique option décolletage	Conception des processus de découpe et d'emboutissage / Conception processus et réalisation de produits option A et B

BAC PRO	BTS, BTSA
Réalisation de produits imprimés et plurimédia option A production graphique	Etudes de réalisation d'un projet de communication option A et B
Réalisation de produits imprimés et plurimédia option B production imprimée	Etudes de réalisation d'un projet de communication option A et B
Réparation des carrosseries	Conception et réalisation de carrosseries
Services aux personnes et aux territoires	Développement, animation des territoires ruraux / Economie sociale familiale / Services et prestations des secteurs sanitaire et social
Systèmes numériques option A Sûreté et sécurité des infrastructures, de l'habitat et du tertiaire	Fluides, énergies, domotique option C domotique et bâtiments communicants
Systèmes numériques option B Audiovisuels, réseau et équipement domestiques	Technico-commercial spécialité commercialisation de biens et de services industriels
Systèmes numériques option C Réseaux informatiques et systèmes communicants	Services informatiques aux organisations
Technicien conseil-vente de produits de jardin	Technico-commercial spécialité agrofournitures / spécialité jardins et végétaux d'ornement
Technicien conseil-vente en alimentation option produits alimentaires	Technico-commercial spécialité produits alimentaires et boissons
Technicien conseil-vente en animalerie	Technico-commercial animaux d'élevage et de compagnie-
Technicien constructeur bois	Développement et réalisation bois / Systèmes constructifs bois et habitat / Technico-commercial spécialité bois, matériaux dérivés et associés
Technicien d'études du bâtiment option A études et économie	Etudes et économie de la construction
Technicien d'études du bâtiment option B assistant en architecture	Etudes et économie de la construction
Technicien de fabrication bois et matériaux associés	Développement et réalisation bois / Etude et réalisation d'agencement / Systèmes constructifs bois et habitat / Technico-commercial spécialité bois, matériaux dérivés et associés
Technicien de maintenance des systèmes énergétiques et climatiques	Electrotechnique / Fluides énergies domotique option A et B / Maintenance des systèmes option B systèmes énergétiques fluidiques
Technicien d'usage	Conception des processus de découpe et d'emboutissage / Conception des processus de réalisation de produits option A et B / Europlastics et composites
Technicien du bâtiment : organisation et réalisation du gros oeuvre	Bâtiment / Enveloppe du bâtiment : conception et réalisation
Technicien du froid et du conditionnement d'air	Electrotechnique / Fluides énergies domotique option A et B / Travaux publics
Technicien en chaudronnerie industrielle	Architectures en métal : conception et réalisation / Conception et réalisation de carrosseries / Conception des processus de découpe et d'emboutissage / Conception et réalisation en chaudronnerie industrielle / Construction navale
Technicien en installation des systèmes énergétiques et climatiques	Fluides énergies domotique option A et B / Maintenance des systèmes option B systèmes énergétiques fluidiques
Technicien géomètre-topographe	Métiers du géomètre topographe et de la modélisation numérique / Travaux publics
Technicien menuisier-agenceur	Développement et réalisation bois / Etude et réalisation d'agencement / Systèmes constructifs bois et habitat / Technico-commercial spécialité bois, matériaux dérivés et associés
Technicien outilleur	Conception des processus de découpe et d'emboutissage / Conception des processus et réalisation de produits option A et B / Europlastics et composites / Fonderie
Techniques d'intervention sur installations nucléaires	Conception et réalisation de systèmes automatiques / Contrôle des rayonnements ionisants et applications techniques de protection / Environnement nucléaire / Maintenance des systèmes option A, B et C
Transport	Transport et prestations logistiques
Transport fluvial	Transport et prestations logistiques
Travaux publics	Travaux publics
Vente (prospection, négociation, suivi de clientèle)	Assurance / Banque conseil clientèle / Management des unités commerciales / Négociation et digitalisation de la relation client

Une CPGE TSI après un bac pro de spécialité industrielle

Contrairement aux classes prépa classiques qui se déroulent sur 2 ans, celle-ci s'effectue sur 3 ans : une 1^{re} année de remise à niveau avec une pédagogie adaptée dans les disciplines générales (mathématiques, français, ...) et un approfondissement dans les matières scientifiques.
Je candidate directement via Parcoursup.

◆ 73 CHAMBERY Lycée Monge

Autres poursuites d'études possibles

Tu peux poursuivre des études sur 1, 2 ou 3 ans dans des formations spécialisées telles que les mentions complémentaires (MC), les formations complémentaires d'initiative locale (FCIL), les formations d'écoles spécialisées, les certificats de spécialisation agricoles (CS)...

Si tu as un bon niveau, tu peux également t'inscrire en licence.

Même si ces études universitaires très théoriques sont éloignées de ta formation, les universités mettent en place des mises à niveau avec un cursus sur 4 ans.

Consulter les licences de l'UGA p. 26-27 et de l'USMB p. 28-29.

◆ Établissement **public**

www.onisep.fr/Mon-industrie

Pour changer de regard sur l'industrie

- Des infos sur l'emploi, les métiers, les formations
- Zoom sur l'industrie du futur
- Des quiz, des reportages photo, des témoignages vidéo
- Des activités de classe



MINISTÈRE
DE L'ÉDUCATION
NATIONALE ET
DE LA JEUNESSE

MINISTÈRE
DE L'ENSEIGNEMENT SUPÉRIEUR,
DE LA RECHERCHE
ET DE L'INNOVATION



onisep

**TOUTE L'INFO SUR LES MÉTIERS
ET LES FORMATIONS**

L'ÉNEPS : Une voie de réussite après le bac pro

UNE ÉCOLE UNIQUE EN FRANCE

L'École Nationale de l'Enseignement Professionnel Supérieur (ÉNEPS) de l'Université Grenoble Alpes me permet, après un bac pro du secteur production, d'accéder à une formation universitaire et d'obtenir un DUT.

LE DUT EST UN VÉRITABLE PASSEPORT POUR L'EMPLOI

car les compétences des techniciens qualifiés sont très convoitées par les entreprises industrielles. Le DUT me permet également la poursuite des études au niveau licence (bac+3), master ou même ingénieur (bac+5).

CINQ SPÉCIALITÉS SONT PROPOSÉES :

À Grenoble :

- génie civil - construction durable (voir p. 36)
- génie électrique et informatique industrielle (voir p. 56)
- génie mécanique et productique (voir p. 58)
- réseaux et télécommunications (voir p. 60)

À Cergy-Pontoise :

- gestion logistique et transport

LES TROIS ATOUTS DE L'ÉNEPS SONT :

- une pédagogie sur mesure basée sur le tutorat et l'encadrement en petits groupes,
- un partenariat école-entreprise dynamique
- un accompagnement continu (aides financières, logement, suivi personnalisé, etc.).

L'ÉNEPS est labellisée Initiatives d'Excellence en Formations Innovantes par le Ministère de l'Enseignement Supérieur, de la Recherche et de l'Innovation.

Pour en savoir + : www.eneps.fr



École Nationale de l'Enseignement
Professionnel Supérieur

Tapis rouge pour les Bacs Pros à l'université
Formez-vous pour réussir !

→ Grenoble

- DUT Génie civil - construction durable
- DUT Génie électrique et informatique industrielle
- DUT Génie mécanique et productique
- DUT Réseaux et télécommunications

INFORMATIONS

www.eneps.fr

eneps@univ-grenoble-alpes.fr

→ Cergy-Pontoise

- DUT Gestion logistique et transport
- DUT Techniques de commercialisation

École Nationale de l'Enseignement Professionnel - c/o IUT1 - 151 rue de la Papeterie - 38400 Saint Martin d'Hères



L'EMPLOI

Les contrats de travail : <https://travail-emploi.gouv.fr/droit-du-travail/les-contrats-de-travail/>

CDI (Contrat à Durée Indéterminée)

Emploi stable qui ne cesse qu'à la demande de l'employeur ou du salarié dans le respect de certaines règles : préavis, justification de rupture, suivi et indemnités de licenciement. Il peut comporter une période d'essai dont la durée maximale est de deux mois pour les ouvriers et les employés ; de trois mois pour les agents de maîtrise et les techniciens ; de quatre mois pour les cadres.

CDD (Contrat à Durée Déterminée)

Signé pour une durée déterminée limitée à 18 mois maximum, il peut être prolongé jusqu'à 36 mois en cas de renouvellement. La période d'essai n'est pas obligatoire. S'il n'est pas renouvelé, il donne droit à une indemnité, sauf pour les contrats de professionnalisation, les emplois saisonniers ou les jobs d'été.

Contrat de chantier ou d'opération

C'est un contrat à durée indéterminée (CDI) conclu pour la durée d'un chantier ou d'une opération. Il a pour spécificité de pouvoir être valablement rompu par l'employeur lorsque le chantier pour lequel le salarié a été recruté est achevé ou l'opération réalisée.

La durée de la période d'essai retenue pour un contrat de chantier ou d'opération est celle prévue pour un CDI.

CTT (Contrat de travail temporaire ou Intérim)

Le contrat de travail temporaire, plus communément appelé « Intérim », est conclu pour la réalisation d'une mission précise et temporaire.

Pour ce type de contrat, les salariés et les employeurs se rapprochent d'une entreprise de travail temporaire (agence d'intérim) qui fait office d'intermédiaire.

Autres dispositifs :

PACEA (Parcours contractualisé d'accompagnement vers l'emploi et l'autonomie)

Le PACEA est le nouveau dispositif de l'accompagnement des jeunes par les missions locales.

Il s'adresse à des jeunes de 16 à 25 ans rencontrant des difficultés d'insertion sociale et professionnelle.

Il est constitué de phases d'accompagnement successives qui peuvent s'enchaîner pour une durée maximale de 24 mois consécutifs.

Service Civique

Le Service Civique s'adresse aux jeunes de 16 à 25 ans, jusqu'à 30 ans pour les jeunes en situation de handicap.

Indemnisé 580 euros par mois, il permet de s'engager sans condition de diplôme dans une mission d'intérêt général au sein d'une association, d'un établissement public, d'une collectivité...

Il s'agit d'une mission de 6 à 12 mois, en France ou à l'étranger et dans les domaines suivants : solidarité, environnement, sport, culture, éducation, santé, intervention d'urgence, mémoire et citoyenneté, aide humanitaire.

Je rédige un CV et une lettre de motivation

Le CV doit être clair, synthétique et tenir sur une page.

Après mes coordonnées, il indique mon parcours scolaire et mes expériences professionnelles. Je pense à mettre en valeur mes stages. Info+ : www.onisep.fr
<http://www.onisep.fr/Cap-vers-l-emploi-Recherche-d-emploi/Les-10-questions-a-se-poser-avant-de-rediger-son-CV>

La lettre de motivation doit retenir l'attention de l'employeur

Je présente en une phrase mes atouts et mes objectifs. Je fais le lien entre mes compétences et le poste visé. Je conclus en indiquant que je suis disponible pour un entretien.

<http://www.onisep.fr/Cap-vers-l-emploi-Recherche-d-emploi/La-lettre-de-motivation-les-regles-de-base>

Je prépare mes entretiens d'embauche

Je cherche à démontrer que mon profil correspond au poste demandé.

Je me renseigne sur l'entreprise pour laquelle je postule et je mets en avant mes atouts (compétences et savoir-être).

Je cherche avant tout à apporter des réponses honnêtes, qui sonnent justes.

Je constitue un fichier d'entreprises

Je recense les annonces publiées dans la presse ou à Pôle emploi. Je m'informe auprès des fédérations professionnelles, des chambres des métiers, de commerce et d'industrie.

Je me documente sur les entreprises qui proposent des postes pouvant m'intéresser.

Je tiens à jour ce fichier en indiquant les démarches effectuées auprès de chaque entreprise : envoi de Cv et lettre de motivation, entretien programmé.

L'APPLI MOBILE DE L'ONISEP ACCESSIBLE

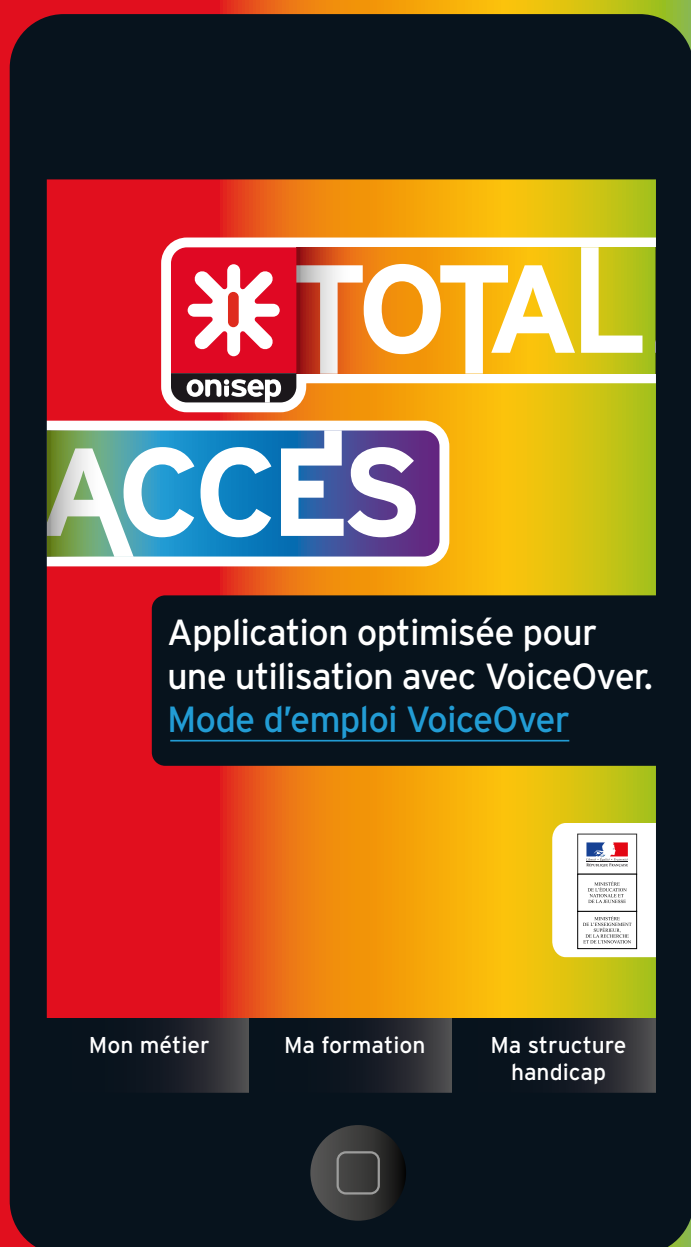

**DISPONIBLE
GRATUITEMENT
SUR L'APP STORE
ET GOOGLE PLAY**

Retrouvez **Total Accès**
et toutes les infos sur les études
et l'insertion professionnelle
des jeunes en situation
de handicap sur

www.onisep.fr/Formation-et-handicap

www.facebook.com/OnisepHandicap

Droit Sciences politiques Sécurité

LES MOTS-CLÉS DU DOMAINE

Carrières juridiques, droit, administration publique, administration territoriale, sciences politiques, métiers du notariat, sécurité, armée, défense...

- ◆ Établissement **public**
- Établissement **privé sous contrat**
- ❖ Établissement **privé hors contrat**
- ▲ Établissement **privé reconnu**
- Établissement **consulaire** (dépend d'une chambre de commerce et d'industrie ou d'une chambre de métiers)
- ▼ **CFA** (Centre de formation d'apprentis)
- S Statut de l'étudiant « **Scolaire** » (formation temps plein)
- A Statut de l'étudiant « **Apprenti** » (formation en apprentissage)
- alt. **sous statut scolaire** Alternance école/entreprise sous statut scolaire
- CP En contrat de professionnalisation
- EAD Enseignement à distance

Adresses en fin de guide p 82 à 89.

Vous trouverez un index des formations page 90 à 92.

Les classes préparatoires aux grandes écoles se trouvent page 76.

Les écoles d'ingénieurs se trouvent page 80

Droit Sciences Politiques

Capacité en droit

◆ 38 Saint-Martin-d'Hères UFR DROIT Univ. Grenoble Alpes **EAD**
La capacité en droit permet à des personnes n'ayant pas le baccalauréat d'intégrer des études universitaires de droit. Son obtention donne accès de droit à la L1 Droit voire la L2 en cas de très bon résultats.

BTS

Assurance

- ◆ 26 Romans-sur-Isère Lycée polyvalent du Dauphiné **S** ou **A**
- ❖ 38 Saint-Martin-d'Hères CFP Charmilles **A**

Notariat

- ◆ 26 Bourg-lès-Valence Lycée général et technologique les 3 Sources **S** ou **A**
- ◆ 73 Aix-les-Bains Lycée polyvalent Marlioz **S**

Professions immobilières

- ◆ 26 Montélimar Lycée général et technologique Alain Borne **S**
- ❖ 38 Gières ISF CHARMILLES, coût total de scolarité : 8 000 € (4000 € par an) **S**
- ❖ 38 Grenoble Ecole Alpes Performance - EAP, coût total de scolarité : 9 700 € (4850 € par an) ; gratuit en apprentissage **S** ou **A**
- ❖ 38 Grenoble Ecole technique privée Univeria, coût total de scolarité : 10 600 € (5300 € par an) **S**
- ◆ 38 Grenoble Lycée polyvalent Louise Michel **A**
- ❖ 38 Saint-Martin-d'Hères CFP Charmilles **A**
- ❖ 73 Chambéry ECORIS, coût total de scolarité : 10 040 € (5020 € par an) **S**
- ❖ 74 Annecy ECORIS, coût total de scolarité : 10 040 € (5020 € par an) **S**
- ❖ 74 Ville-la-Grand IPAC **A**

DUT

Carrières juridiques

- ◆ 38 Grenoble IUT 2 **S** (en 1^{re} année) et **A** (en 2^e année) ou **EAD**

Carrières sociales option éducation spécialisée

- ◆ 38 Grenoble IUT 2 **S**

Licence

Administration économique et sociale

- ◆ 73 Chambéry UFR DROIT USMB USMB **S**
- Parcours
 - administration économique et sociale (L1 et L2)
 - administration et gestion de l'entreprise (L3)
 - préparation aux métiers de la fonction publique (L3)

Droit

- ◆ 26 Valence UGA Valence Univ. Grenoble Alpes **S** ou **EAD** (pour le parcours droit)
- Parcours
 - droit (de L1 à L3)
- Double cursus
 - double licence droit-économie gestion (de L1 à L3).
- ◆ 38 Saint-Martin-d'Hères UFR DROIT Univ. Grenoble Alpes **S** ou **EAD**
- Parcours
 - droit (de L1 à L3)
 - droit franco-allemand (L1 et L2 à l'Univ. de Sarre, L3 à la Fac de droit de Grenoble ; double diplôme franco-allemand)

Double cursus

• double licence droit-langues LEA (droit administration et politique internationales ou juristes trilingues d'affaires) (de L1 à L3, sur dossier).

- ◆ 73 Chambéry UFR DROIT USMB USMB **S**

Parcours

- droit (L1 et L2)
- droit privé (L3)
- droit public (L3)

Double cursus

- double licence LEA-droit (de L1 à L3 avec l'UFR LLSH) allemand-anglais.
- double licence LEA-droit (de L1 à L3 avec l'UFR LLSH) anglais-espagnol.
- double licence LEA-droit (de L1 à L3 avec l'UFR LLSH) anglais-italien.

Économie et gestion

- ◆ 26 Valence UGA Valence Univ. Grenoble Alpes **S**

Parcours

- économie et gestion (de L1 à L3)

Double cursus

- double licence économie et gestion-LEA (de L1 à L3).
- double licence droit-économie-gestion (de L1 à L3).
- ◆ 74 Annecy-le-Vieux IAE ANNECY USMB **S**

Parcours

- économie et gestion (L1 et L2)
- science politique et relations internationales (L1 à L3)
- économie et finance (L3, cours à l'université de Kiel-Allemagne pour les étudiants en double diplôme)
- marketing et communication (L3, cours à l'université de Kiel-Allemagne pour les étudiants en double diplôme ; L3, aménagement sur 2 ans pour skieurs et skieuses de haut niveau)
- systèmes d'information (L3)
- franco-allemand (sciences économiques et gestion ; langue et culture européenne) (L1 à L3 ; double diplôme avec l'université de Kiel-Allemagne)

Histoire

- ◆ 73 Chambéry UFR LLSH USMB **S**

Parcours

- enseignement, recherche, patrimoine (de L1 à L3)
- sciences po - droit (L1 à L3 ; L1 : préparation au concours commun d'entrée dans les Instituts d'études politiques IEP)
- archéologie, histoire de l'art, patrimoine (de L1 à L3)

Double cursus

- double licence histoire-droit (sur 4 ans).

Diplôme d'IEP

Recrutement bac

Diplôme de l'Institut d'études politiques de Grenoble

- ◆ 38 Saint-Martin-d'Hères IEP **S**
- 2 cycles : bachelor en 3 ans et master en 2 ans

Métiers de la défense

L'armée française

CIRFA

Le Centre d'information et de recrutement des forces armées (CIRFA) est le guichet unique de recrutement des trois armées.

26 Valence Avenue Dupré de Loire 26000 Valence
☎ 04 75 78 45 82

38 Grenoble 10 rue Cornélie Gémond 38023 Grenoble
☎ 04 76 76 22 30

73 Chambéry 126 rue Pasteur 73000 Chambéry
☎ 04 79 70 96 89

74 Annecy 1 rue de l'intendance 74000 Annecy
☎ 04 50 66 67 87

Armée de terre

<https://www.sengager.fr>

Armée de l'air

<https://devenir-aviateur.fr>

Marine nationale

<https://www.etremarin.fr>

Métiers de la sécurité

Gendarmerie nationale

<https://www.lagendarmerierecrute.fr>

Plus d'une trentaine de métiers accessibles au sein d'une unité : territoriale / maintien de l'ordre / intervention / police de la route / police judiciaire / prestige (exemple cavalier de la garde républicaine, etc.) / spécialisée (exemple : spéléologue, maître-chien, gendarme en montagne, etc.)

Police nationale

www.lapolicenationalecrute.fr

Une vingtaine de métiers accessibles : adjoint de sécurité / agent spécialisé de police technique et scientifique / en brigade anti-criminalité / en brigade de protection de la famille / cavalier en unité équestre / chef de musique / formateur généraliste / investigateur en cybercriminalité / en maintien de l'ordre / "maître-chien" / secouriste en montagne...

Pompiers

Sapeurs-pompiers professionnels (SPP) www.pompiers.fr

Sur concours.

Des antennes près de chez vous :

En Ardèche : www.sdis07.fr

En Drôme : www.sdis26.fr

En Isère : www.sdis38.fr

En Savoie : www.sdis73.fr

En Haute-Savoie : www.sdis74.fr

Sapeurs-pompiers de Paris (rattachés à l'armée de terre) www.pompiersparis.fr

Marins-pompiers de Marseille (rattachés à la Marine nationale) www.marinspompiersdemarseille.com

Enseignement Formation

LES MOTS-CLÉS DU DOMAINE

Enseignement, éducation, formation...

- ◆ Établissement public
- Établissement privé sous contrat
- ❖ Établissement privé hors contrat
- ▲ Établissement privé reconnu
- Établissement consulaire (dépend d'une chambre de commerce et d'industrie ou d'une chambre de métiers)
- ▼ CFA (Centre de formation d'apprentis)
- S Statut de l'étudiant « Scolaire » (formation temps plein)
- A Statut de l'étudiant « Apprenti » (formation en apprentissage)
- alt. sous statut scolaire Alternance école/entreprise sous statut scolaire
- EP En contrat de professionnalisation
- EAD Enseignement à distance

Adresses en fin de guide p 82 à 89.

Devenir enseignant/enseignante

Les enseignant.e.s sont recruté.e.s au niveau master, et formé.e.s dans les INSPE (Instituts nationaux supérieurs du professorat et de l'éducation). Après le baccalauréat, les étudiant.e.s qui se destinent aux métiers de l'enseignement, de l'éducation et de la formation s'inscrivent en licence. Certaines universités proposent, dès la licence, des unités d'enseignement de préprofessionnalisation pour préparer les concours et tester sa motivation. Infos : www.education.gouv.fr

L'obtention de la licence (ou d'un diplôme équivalent), permet d'accéder au Master métiers de l'enseignement, de l'éducation et de la formation (MEEF), au cours duquel se déroulent les concours de recrutement des enseignants des écoles, collèges et lycées publics ou privés sous contrat.

Institut National Supérieur du Professorat et de l'Éducation (INSPE)

L'INSPE de l'Académie de Grenoble fait partie de l'Université Grenoble Alpes. Il prépare aux masters MEEF sur 4 sites :

- 26 Valence** 36 avenue de l'école normale ☎ 04 56 52 11 40
- 38 Grenoble** 30 avenue Marcelin Berthelot ☎ 04 56 52 07 00
- 73 Chambéry** 289 rue Marcoz ☎ 04 57 04 10 60
- 74 Bonneville** 75 avenue Pierre Mendès-France ☎ 04 57 04 10 80

Pour plus d'information consulter <https://inspe.univ-grenoble-alpes.fr>

Les formations se déroulent en partenariat avec les différents UFR de l'Université Grenoble Alpes et de l'Université Savoie Mont-Blanc.

Le master MEEF comporte 4 mentions

Premier degré

Cette mention conduit au concours de recrutement de professeur des écoles (CRPE).

Second degré

Cette mention conduit aux concours de recrutement des professeurs de collèges et lycées : CAPES, CAPEPS, CAPET et CAPLP. Plusieurs parcours sont proposés correspondant aux différentes spécialités.

Encadrement éducatif

Cette mention conduit au concours de recrutement de conseiller principal d'éducation (CPE).

Pratiques et ingénierie de la formation

Cette mention s'adresse à des enseignants et formateurs déjà en poste.

Vous trouverez un index des formations page 90 à 92.

Les classes préparatoires aux grandes écoles se trouvent page 76.

Les écoles d'ingénieurs se trouvent page 80

WWW.ONISEP.FR

DES INFOS POUR VOUS AIDER À PRÉPARER VOS CHOIX D'ORIENTATION



En ligne, des guides d'information pour l'orientation



Répondez à quelques questions de l'Onisep pour découvrir les métiers qui vous correspondent.

Les études, les diplômes, les établissements de formation, les métiers



Des informations de proximité, spécifiques à chaque académie, à chaque région



MINISTÈRE DE L'ÉDUCATION NATIONALE ET DE LA HUNESSE

MINISTÈRE DE L'ENSEIGNEMENT SUPÉRIEUR, DE LA RECHERCHE ET DE L'INNOVATION



TOUTE L'INFO SUR LES MÉTIERS ET LES FORMATIONS

Industrie

LES MOTS-CLÉS DU DOMAINE

Électronique, électrotechnique, automatismes, télécommunications, informatique, industries graphiques, mécanique, microtechnique, automobile-engins, aéronautique, matériaux, bois, métaux, plasturgie, organisation de production, hygiène, sécurité d'entreprise, qualité, maintenance...

- ◆ Établissement **public**
- Établissement **privé sous contrat**
- ❖ Établissement **privé hors contrat**
- ▲ Établissement **privé reconnu**
- Établissement **consulaire** (dépend d'une chambre de commerce et d'industrie ou d'une chambre de métiers)
- ▼ **CFA** (Centre de formation d'apprentis)
-
- S** Statut de l'étudiant « **Scolaire** » (formation temps plein)
- A** Statut de l'étudiant « **Apprenti** » (formation en apprentissage)
- alt. sous statut scolaire** Alternance école/entreprise sous statut scolaire
- CP** En contrat de professionnalisation
- EAD** Enseignement à distance
-

Adresses en fin de guide p 82 à 89.

Vous trouverez un index des formations page 90 à 92.

Les classes préparatoires aux grandes écoles se trouvent page 76.

Les écoles d'ingénieurs se trouvent page 80.

Electronique Electrotechnique Automatique Télécoms Informatique

BTS

Aéronautique

- ◆ **38 Meylan** Lycée polyvalent du Grésivaudan **S**

Conception et industrialisation en microtechniques

- ◆ **74 Cluses** Lycée polyvalent Charles Poncet **S**
- ▼ **74 Thyez** CFAI de l'Industrie Formavenir **A**

Conception et réalisation de systèmes automatiques

- ◆ **07 Annonay** Lycée polyvalent Boissy d'Anglas **S** ou **A**
- ◆ **26 Montélimar** Lycée polyvalent les Catalins **S**
- ◆ **38 Grenoble** Lycée polyvalent Vaucanson **S**
- ◆ **74 Cluses** Lycée polyvalent Charles Poncet **S** ou **A** (possible en 2^e année)
- ◆ **74 Rumilly** Lycée général et technologique de l'Albanais **A**

Contrôle industriel et régulation automatique

- ▼ **38 Moirans** CFAI du Dauphiné (Pôle formation des industries technologiques) **A**
- ◆ **38 Vizille** Lycée polyvalent Portes de l'Oisans **S** ou **A**

Electrotechnique

- ◆ **07 Aubenas** Lycée polyvalent Astier **A**
- ◆ **26 Romans-sur-Isère** Lycée polyvalent du Dauphiné **S** ou **A**
- ▼ **38 Moirans** CFAI du Dauphiné (Pôle formation des industries technologiques) **A**
- ◆ **38 Saint-André-le-Gaz** MFR **A**
- ◆ **38 Saint-Martin-d'Hères** Lycée polyvalent Pablo Neruda **S** ou **A**
- ◆ **38 Vienne** Lycée polyvalent Galilée **S**

- ◆ **73 La Motte-Servolex** Lycée technologique et professionnel privé La Salle Sainte-Anne - Savoissienne **A**

- ◆ **73 Ugine** Lycée polyvalent René Perrin **S** ou **A**
- ▼ **74 Annecy** Antenne du CFAI de l'Industrie Formavenir **A**
- ◆ **74 Annemasse** Lycée polyvalent Jean Monnet **S**
- ▼ **74 Thyez** CFAI de l'Industrie Formavenir **A**

Fluides, énergies, domotique option A génie climatique et fluidique

- ◆ **38 Sassenage** Lycée polyvalent Roger Deschaux **S** ou **A**

Fluides, énergies, domotique option B froid et conditionnement d'air

- ◆ **38 Saint-Martin-d'Hères** CFP Charmilles **A**

Fluides, énergies, domotique option C domotique et bâtiments communicants

- **38 Grenoble** ISCO **S** (uniquement en 1^{re} année) ou **A** (uniquement en 2^e année)
- ❖ **38 Saint-Martin-d'Hères** CFP Charmilles **A**
- ❖ **38 Saint-Martin-d'Hères** Ecole Paul-Louis Merlin - Ecole privée Schneider Electric **S** (uniquement en 1^{re} année) ou **A** (uniquement en 2^e année)
- ◆ **38 Vienne** Lycée polyvalent Galilée **S**
- ▼ **74 Thyez** CFAI de l'Industrie Formavenir **A**

Maintenance des systèmes option A systèmes de production

- ◆ **26 Montélimar** Lycée polyvalent les Catalins **S** ou **A**
- ◆ **38 Bourgoin-Jallieu** Lycée général et technologique l'Oiselet **S** ou **A**
- ◆ **38 Grenoble** Lycée polyvalent Vaucanson **S** ou **A**
- ▼ **38 Moirans** CFAI du Dauphiné (Pôle formation des industries technologiques) **A**
- **38 Saint-Egrève** MFR **A**
- ▼ **73 La Motte-Servolex** CFAI de Savoie - Pôle formation UIMM Savoie **A**
- ◆ **73 Saint-Jean-de-Maurienne** Lycée polyvalent Paul Héroult **S** ou **A**
- ▼ **74 Annecy** Antenne du CFAI de l'Industrie Formavenir **A**
- ◆ **74 Annecy** Lycée polyvalent Louis Lachenal **S**
- ▼ **74 Thyez** CFAI de l'Industrie Formavenir **A**

Maintenance des systèmes option B systèmes énergétiques et fluidiques

- ◆ **38 Grenoble** CFA IMT institut des métiers et techniques **A**
- ▼ **38 Moirans** CFAI du Dauphiné (Pôle formation des industries technologiques) **A**
- **38 Saint-Egrève** MFR **A**
- ▼ **74 Thyez** CFAI de l'Industrie Formavenir **A**

Pilotage de procédés

- ◆ **73 Chambéry** Lycée général et technologique Louis Armand **S**

Services informatiques aux organisations option A solutions d'infrastructure, systèmes et réseaux

- **07 Annonay** Institut supérieur Saint Denis **A**
- ◆ **26 Valence** Lycée polyvalent Algod-Laffemas **S** ou **A**
- ❖ **38 Grenoble** Ecole Alpes Performance - EAP, coût total de scolarité : 9 040 € (4520 € par an) **S**
- ◆ **38 Grenoble** Lycée polyvalent Louise Michel **S** ou **A**
- ❖ **38 Grenoble** Sup2i, coût total de scolarité : 11 320 € (5660 € par an) **S**
- **38 Saint-Egrève** MFR **A**
- ❖ **38 Saint-Martin-d'Hères** CFP Charmilles **A**
- ◆ **38 Seyssinet-Pariset** Lycée général et technologique Aristide Bergès **S**
- ◆ **38 Vienne** Lycée polyvalent Ella Fitzgerald **S**
- ❖ **73 Chambéry** ECORIS, coût total de scolarité : 10 040 € (5020 € par an) **S**
- ❖ **74 Annecy** ECORIS, coût total de scolarité : 10 040 € (5020 € par an) **S**
- ◆ **74 Annecy** Lycée général et technologique Gabriel Fauré **S**
- **74 Annecy** Lycée général et technologique privé Saint-Michel, coût total de scolarité : 2 502 € (1251 € par an) **S**

Services informatiques aux organisations option B solutions logicielles et applications métiers

- **07 Annonay** Institut supérieur Saint Denis **A**
- ◆ **26 Valence** Lycée polyvalent Algod-Laffemas **S** ou **A**
- ❖ **38 Grenoble** Ecole Alpes Performance - EAP, coût total de scolarité : 9 040 € (4520 € par an) **S**
- ◆ **38 Grenoble** Lycée polyvalent Louise Michel **S** ou **A** (possible en 2^e année)
- ❖ **38 Grenoble** Sup2i, coût total de scolarité : 11 320 € (5660 € par an) **S**
- ❖ **38 Saint-Martin-d'Hères** CFP Charmilles **A**
- ◆ **38 Seyssinet-Pariset** Lycée général et technologique Aristide Bergès **S**
- ◆ **38 Vienne** Lycée polyvalent Ella Fitzgerald **S**
- ◆ **74 Annecy** Lycée général et technologique Gabriel Fauré **S**
- **74 Annecy** Lycée général et technologique privé Saint-Michel, coût total de scolarité : 2 502 € (1251 € par an) **S**

Systèmes numériques option A informatique et réseaux

- ◆ **07 Aubenas** Lycée polyvalent Astier **S**
- **26 Crest** Lycée général et technologique privé Saint-Louis, coût total de scolarité : 2 222 € (1111 € par an) **S**
- ◆ **26 Valence** Lycée polyvalent Algod-Laffemas **S**
- ◆ **38 Meylan** Lycée polyvalent du Grésivaudan **S** ou **A**
- **74 Annecy** Lycée général et technologique privé Saint-Michel, coût total de scolarité : 2 502 € (1251 € par an) **S**
- ◆ **74 Cluses** Lycée polyvalent Charles Poncet **S**

Systèmes numériques option B électronique et communications

- **26 Crest** Lycée général et technologique privé Saint-Louis, coût total de scolarité : 2 222 € (1111 € par an) **S**
- ◆ **26 Valence** Lycée polyvalent Algod-Laffemas **S**
- ◆ **38 Grenoble** Lycée général et technologique privé Pierre Termier, coût total de scolarité : 1 170 € (585 € par an) **S**
- ◆ **38 Vizille** Lycée polyvalent Portes de l'Oisans **S** ou **A**
- ◆ **74 Annecy** Lycée polyvalent Louis Lachenal **S**

Systèmes photoniques

- ◆ **38 Grenoble** Lycée polyvalent André Argouès **S**

Techniques physiques pour l'industrie et le laboratoire

- ◆ **26 Montélimar** Lycée polyvalent les Catalins **A**

DUT

Génie électrique et informatique industrielle

- ◆ 38 Saint-Martin-d'Hères ENEPS (pour bac pro secteur production voir p. 51) **S**
- ◆ 38 Saint-Martin-d'Hères IUT 1 **S** ou **A**
- ◆ 74 Annecy IUT d'Annecy **S** ou **A** (possible en 2^e année) ; possible en 3 ans, section aménagée sports-études et musique-études (musique et danse)

Informatique

- ◆ 26 Valence IUT de Valence **S**
- ◆ 38 Grenoble IUT 2 **S**
- ◆ 74 Annecy IUT d'Annecy **S**

Mesures physiques

- ◆ 38 Grenoble IUT 1 **S** ou **A** (possible en 2^e année)
- ◆ 74 Annecy IUT d'Annecy **S** ou **A** (possible en 2^e année uniquement, avec année de césure en entreprise entre le 3^e semestre et le 4^e semestre) ; possible en 3 ans, sections aménagées haut niveau musique-études (danse, musique, théâtre), sport-études ou candidat-e-s à la modalité alternance en 2^e année

Métiers du multimédia et de l'Internet

- ◆ 38 Grenoble IUT 1 **S**
- ◆ 73 Le Bourget-du-Lac IUT de Chambéry **S**

Qualité, logistique industrielle et organisation

- ◆ 74 Annecy IUT d'Annecy **S** ou **A** (uniquement en apprentissage pour l'orientation de l'artisanat)

Réseaux et télécommunications

- ◆ 26 Valence IUT de Valence **S**
- ◆ 38 Saint-Martin-d'Hères ENEPS (pour bac pro secteur production voir p. 51) **S**
- ◆ 38 Saint-Martin-d'Hères IUT 1 **S** ou **A** (possible en 2^e année)
- ◆ 74 Annecy IUT d'Annecy **S** ou **A**

Statistique et informatique décisionnelle

- ◆ 38 Grenoble IUT 2 **S**

Licence

Économie et gestion

- ◆ 74 Annecy-le-Vieux IAE ANNECY USMB **S**
- Parcours
 - économie et gestion (L1 et L2)
 - science politique et relations internationales (L1 à L3)
 - économie et finance (L3, cours à l'université de Kiel-Allemagne pour les étudiants en double diplôme)
 - marketing et communication (L3, cours à l'université de Kiel-Allemagne pour les étudiants en double diplôme ; L3, aménagement sur 2 ans pour skieurs et skieuses de haut niveau)
 - systèmes d'information (L3)
 - franco-allemand (sciences économiques et gestion ; langue et culture européenne) (L1 à L3 ; double diplôme avec l'université de Kiel-Allemagne)

Électronique, énergie électrique, automatique

- ◆ 38 Saint-Martin-d'Hères DLST Univ. Grenoble Alpes **S**
- Parcours
 - sciences pour l'ingénieur (L1 - portail)
 - électronique, énergie électrique, automatique (L2)
- ◆ 38 Saint-Martin-d'Hères UFR PhITEM Univ. Grenoble Alpes **S**
- Parcours
 - électronique, énergie électrique, automatique (L3)

Informatique

- ◆ 26 Valence UGA Valence Univ. Grenoble Alpes **S**
- Parcours
 - informatique, mathématiques et applications (L1 - portail)
 - mathématiques et informatique (L2)
 - informatique (L2)
 - méthodes informatiques appliquées à la gestion des entreprises MIAGE (L3)
- ◆ 38 Saint-Martin-d'Hères DLST Univ. Grenoble Alpes **S**
- Parcours
 - informatique, mathématiques et applications (L1 - portail)
 - mathématiques et informatique (L2)
 - informatique (L2)
 - mathématiques et informatique parcours international (de L1 à L3, L3 à l'étranger ou à l'UFR IM2AG)

- ◆ 38 Saint-Martin-d'Hères UFR IM2AG Univ. Grenoble Alpes **S**

- Parcours
 - mathématiques et informatique (L3)
 - informatique (L3)
 - méthodes informatiques appliquées à la gestion des entreprises MIAGE ou e-MIAGE (L3)
- ◆ 73 Le Bourget-du-Lac UFR Sc&M USMB **S**
- Parcours
 - informatique (de L1 à L3)
 - cursus master en ingénierie CMI 1^{er} cycle d'informatique (admission sur dossier, de L1 à L3)

Mathématiques

- ◆ 38 Saint-Martin-d'Hères DLST Univ. Grenoble Alpes **S**
- Parcours
 - informatique, mathématiques et applications (L1 - portail)
 - mathématiques (L2)

Mathématiques et informatique appliquées aux sciences humaines et sociales

- ◆ 38 Saint-Martin-d'Hères FAC ECO UGA Univ. Grenoble Alpes **S**
- Parcours
 - MIASHS (L1)
 - mathématiques, informatique, économie (L2-L3)
- ◆ 38 Saint-Martin-d'Hères UFR SHS Univ. Grenoble Alpes **S**

- Parcours
 - MIASHS (L1)
 - mathématiques, informatique, sciences cognitives (L2-L3)
- ◆ 73 Le Bourget-du-Lac UFR Sc&M USMB **S**
- Parcours
 - économie (de L1 à L3)

Sciences et technologies

- ◆ 38 Saint-Martin-d'Hères DLST Univ. Grenoble Alpes **S**
- Parcours
 - sciences et design (de L1 à L3)
- Double cursus
 - double licence physique-musicologie (de L1 à L3).
- ◆ 38 Saint-Martin-d'Hères UFR PhITEM Univ. Grenoble Alpes **S**
- Double cursus
 - double licence physique et musicologie (de L1 à L3).
- ◆ 73 Le Bourget-du-Lac UFR Sc&M USMB **S**
- Parcours
 - sciences et technologies (L1 et L2)
 - télécommunications et réseaux informatiques (L3)
 - électronique, systèmes embarqués et télécommunications (L3)

Formation complémentaire

Spécialisation ou complément de formation en 1 an après un premier diplôme.

Recrutement bac

FCIL Nivoculteur

- ◆ 73 Saint-Michel-de-Maurienne Lycée professionnel Général Ferrié **S**
- Admission : titulaire d'un bac pro à dominante industrielle, d'un bac technologique STI2D, d'un BTS ou DUT.

FCIL Projeteur BIM (Building Information Modeling)

- ◆ 73 La Ravoire Lycée professionnel du Nivolet **S**
- Admission : dossier et entretien pour titulaires d'un bac pro technicien d'études du bâtiment ou du Bac STI2D ou autres bac pro du bâtiment.

FCIL Robotique

- ◆ 74 Cluses Lycée polyvalent Charles Poncet **S**

FCIL Technicien assistance déploiement numérique

- ◆ 26 Valence Lycée polyvalent Algod-Laffemas **S**
- Admission : dossier, test de positionnement et entretien.

FCIL Transports urbains par câbles

- ◆ 38 Grenoble Lycée polyvalent Vaucanson **S**
- Admission : dossier et entretien pour titulaires du Bac pro MEI ou du Bac pro ELEEC.

MC Aéronautique option avionique

- ◆ 74 Cruseilles MFR - IMAA **A**

MC Technicien en énergies renouvelables option A : énergie électrique

- ◆ 38 Saint-Martin-d'Hères Lycée polyvalent Pablo Neruda **S** ou **A**

MC Technicien(ne) ascensoriste (service et modernisation)

- ◆ 38 Echirrolles Lycée professionnel Thomas Edison **S** ou **A**

Autres formations

Recrutement bac

Expert en informatique et systèmes d'information (SUPINFO)

- Certification : niveau bac + 5 et plus
- ◆ 38 Grenoble SUPINFO, 5 ans, coût total de scolarité : 30 500 € (6100 € par an) **S** ou **CP**
- Admission en 1^{re} année : dossier et entretien.

Technicien(ne) développeur(euse)

- Certification : niveau bac + 2
- ◆ 26 Valence Le campus numérique in the Alps, 2 ans **A**
- Admission : dossier, tests et entretien.

- ◆ 38 Grenoble Cnam, 2 ans **A**

- ◆ 38 Grenoble Le campus numérique in the Alps, 2 ans **A**

- Admission : dossier, tests et entretien.

- ◆ 74 Annecy Le campus numérique in the Alps, 2 ans **A**

- Admission : dossier, tests et entretien.

Industries graphiques

BTS

Études de réalisation d'un projet de communication option A : études de réalisation de produits plurimédia

- ◆ 38 Grenoble Lycée polyvalent André Argouges **S**

Études de réalisation d'un projet de communication option B : études de réalisation de produits imprimés

- ◆ 38 Grenoble Lycée polyvalent André Argouges **S**



Document Onisep : En consultation au CIO, CDI en vente sur www.onisep.fr/lalibrairie

Mécanique Maintenance Productive Matériaux

BTS

Aéronautique

◆ **38 Meylan** Lycée polyvalent du Grésivaudan **S**

Architectures en métal : conception et réalisation

◆ **73 Chambéry** Lycée polyvalent Monge **S** ou **A**

Assistance technique d'ingénieur

■ **38 Grenoble** Lycée général et technologique privé Pierre Termier, coût total de scolarité : 1 170 € (585 € par an) **S**

▼ **38 Moirans** CFAI du Dauphiné (Pôle formation des industries technologiques) **A**

▼ **73 La Motte-Servolex** CFAI de Savoie - Pôle formation UIMM Savoie **A**

Conception des processus de réalisation de produits option A production unitaire

◆ **26 Valence** Lycée polyvalent Algoud-Laffemas **S** ou **A**

◆ **38 Bourgoin-Jallieu** Lycée professionnel Jean-Claude Aubry **A**

▼ **38 Moirans** CFAI du Dauphiné (Pôle formation des industries technologiques) **A**

◆ **38 Voiron** Lycée polyvalent Ferdinand Buisson **S** ou **A**

◆ **74 Cluses** Lycée polyvalent Charles Poncet **A**

Conception des processus de réalisation de produits option B production sérielle

◆ **26 Valence** Lycée polyvalent Algoud-Laffemas **S** ou **A**

◆ **38 Bourgoin-Jallieu** Lycée professionnel Jean-Claude Aubry **A**

▼ **38 Moirans** CFAI du Dauphiné (Pôle formation des industries technologiques) **A**

◆ **38 Voiron** Lycée polyvalent Ferdinand Buisson **S** ou **A**

▼ **73 La Motte-Servolex** CFAI de Savoie - Pôle formation UIMM Savoie **A**

◆ **73 Ugine** Lycée polyvalent René Perrin **S** ou **A**

◆ **74 Annecy** Lycée polyvalent Louis Lachenal **S**

◆ **74 Passy** Lycée polyvalent Mont-Blanc René Dayve **A**

Conception des produits industriels

◆ **26 Valence** Lycée polyvalent Algoud-Laffemas **S**

▼ **38 Moirans** CFAI du Dauphiné (Pôle formation des industries technologiques) **A**

◆ **38 Voiron** Lycée polyvalent Ferdinand Buisson **S**

◆ **73 Chambéry** Lycée polyvalent Monge **S**

▼ **73 La Motte-Servolex** CFAI de Savoie - Pôle formation UIMM Savoie **A**

◆ **74 Passy** Lycée polyvalent Mont-Blanc René Dayve **S** ou **A**

Conception et industrialisation en microtechniques

◆ **74 Cluses** Lycée polyvalent Charles Poncet **S**

▼ **74 Thyez** CFAI de l'Industrie Formavenir **A**

Conception et réalisation de carrosseries

◆ **73 Chambéry** Lycée polyvalent Monge **S**

Conception et réalisation de systèmes automatiques

◆ **07 Annonay** Lycée polyvalent Boissy d'Anglas **S** ou **A**

◆ **26 Montélimar** Lycée polyvalent les Catalins **S**

◆ **38 Grenoble** Lycée polyvalent Vaucanson **S**

◆ **74 Cluses** Lycée polyvalent Charles Poncet **S** ou **A** (possible en 2^e année)

◆ **74 Rumilly** Lycée général et technologique de l'Albanais **A**

Conception et réalisation en chaudronnerie industrielle

▼ **38 Moirans** CFAI du Dauphiné (Pôle formation des industries technologiques) **A**

◆ **73 Chambéry** Lycée polyvalent Monge **S** ou **A**

Contrôle industriel et régulation automatique

▼ **38 Moirans** CFAI du Dauphiné (Pôle formation des industries technologiques) **A**

◆ **38 Vizille** Lycée polyvalent Portes de l'Oisans **S** ou **A**

Développement et réalisation bois

◆ **74 Annecy** Lycée polyvalent Louis Lachenal **S**

Environnement nucléaire

◆ **26 Montélimar** Lycée polyvalent les Catalins **S**

Europlastics et composites option pilotage et optimisation de la production

◆ **38 Grenoble** Lycée polyvalent Vaucanson **A**

Maintenance des matériels de construction et de manutention

◆ **74 Rumilly** Lycée professionnel Porte des Alpes **A** (en partenariat avec l'IPAC Annecy)

Maintenance des systèmes option A systèmes de production

◆ **26 Montélimar** Lycée polyvalent les Catalins **S** ou **A**

◆ **38 Bourgoin-Jallieu** Lycée général et technologique l'Oiselet **S** ou **A**

◆ **38 Grenoble** Lycée polyvalent Vaucanson **S** ou **A**

▼ **38 Moirans** CFAI du Dauphiné (Pôle formation des industries technologiques) **A**

■ **38 Saint-Egrève** MFR **A**

▼ **73 La Motte-Servolex** CFAI de Savoie - Pôle formation UIMM Savoie **A**

◆ **73 Saint-Jean-de-Maurienne** Lycée polyvalent Paul Hérault **S** ou **A**

▼ **74 Annecy** Antenne du CFAI de l'Industrie Formavenir **A**

◆ **74 Annecy** Lycée polyvalent Louis Lachenal **S**

▼ **74 Thyez** CFAI de l'Industrie Formavenir **A**

Maintenance des systèmes option B systèmes énergétiques et fluidiques

◆ **38 Grenoble** CFA IMT institut des métiers et techniques **A**

▼ **38 Moirans** CFAI du Dauphiné (Pôle formation des industries technologiques) **A**

■ **38 Saint-Egrève** MFR **A**

▼ **74 Thyez** CFAI de l'Industrie Formavenir **A**

Maintenance des véhicules option A voitures particulières

◆ **26 Saint-Vallier** Lycée polyvalent Henri Laurens **S**

▼ **38 Bourgoin-Jallieu** EFMA **A**

▼ **38 Grenoble** CFA IMT institut des métiers et techniques **A**

◆ **73 Chambéry** Lycée général et technologique Louis Armand **S** ou **A**

▼ **73 La Motte-Servolex** CFA Auto Savoie **A**

■ **74 Cruseilles** MFR - IMAA **A**

Maintenance des véhicules option B véhicules de transport routier

◆ **73 Chambéry** Lycée général et technologique Louis Armand **S** ou **A**

▼ **73 La Motte-Servolex** CFA Auto Savoie **A**

Maintenance des véhicules option C motocycles

▼ **38 Grenoble** CFA IMT institut des métiers et techniques **A**

Métiers de la mode chaussure et maroquinerie

◆ **26 Romans-sur-Isère** Lycée polyvalent du Dauphiné **S**

Métiers de la mode vêtements

◆ **38 Grenoble** Lycée polyvalent André Argouges **S**

Métiers de l'eau

◆ **73 Chambéry** Lycée général et technologique Louis Armand **S**

Pilotage de procédés

◆ **73 Chambéry** Lycée général et technologique Louis Armand **S**

Qualité dans les industries alimentaires et les bio-industries

◆ **38 L'Isle-d'Abeau** Lycée polyvalent Philibert Delorme **S** ou **A**

Systèmes constructifs bois et habitat

■ **26 Montélimar** CEFA **A**

◆ **74 Annecy** Lycée polyvalent Louis Lachenal **S** ou **A**

Techniques et services en matériels agricoles

■ **38 Moirans** MFR **A**

Traitement des matériaux option A traitements thermiques

◆ **73 Chambéry** Lycée polyvalent Monge **S**

BTSA

Génie des équipements agricoles

◆ **73 La Motte-Servolex** Lycée agricole Reinach **S**

DUT

Chimie option chimie analytique et de synthèse

◆ **38 Grenoble** IUT 1 **S** ou **A** (possible en 2^e année)

Chimie option chimie des matériaux

◆ **38 Grenoble** IUT 1 **S** ou **A** (possible en 2^e année)

Génie mécanique et productive

◆ **38 Saint-Martin-d'Hères** ENEPS (pour bac pro secteur production voir p. 51) **S**

◆ **38 Saint-Martin-d'Hères** IUT 1 **S** ou **A** (possible en 2^e année)

◆ **74 Annecy** IUT d'Annecy **S** ; possible en 3 ans, sections aménagées haut niveau sports-études ou musique-études

Mesures physiques

◆ **38 Grenoble** IUT 1 **S** ou **A** (possible en 2^e année)

◆ **74 Annecy** IUT d'Annecy **S** ou **A** (possible en 2^e année uniquement, avec année de césure en entreprise entre le 3^e semestre et le 4^e semestre) ; possible en 3 ans, sections aménagées haut niveau musique-études (danse, musique, théâtre), sport-études ou candidat-e-s à la modalité alternance en 2^e année



Document Onisep :
En consultation au CIO, CDI
en vente sur www.onisep.fr/lalibrairie

Packaging, emballage et conditionnement

◆ 73 Le Bourget-du-Lac IUT de Chambéry **S**

Qualité, logistique industrielle et organisation

◆ 74 Annecy IUT d'Annecy **S** ou **A** (uniquement en apprentissage pour l'orientation gestion appliquée aux métiers de l'artisanat)

Science et génie des matériaux

◆ 73 Le Bourget-du-Lac IUT de Chambéry **S** ou **A** (en 2^e année possible en apprentissage) ; possible en 3 ans, sections aménagées arts appliqués-études ou sports-musique-études (en partenariat avec l'ENAAI)

Orientation arts appliqués

◆ 73 Le Bourget-du-Lac ENAAI, coût total de scolarité : 5 610 € (1870 € par an, double inscription à l'IUT de Chambéry) **S** ; en 3 ans,

DN MADE

En 3 ans après bac

Diplôme national des métiers d'art et du design mention objet

Art du bijou et du joyau

◆ 26 Valence Lycée professionnel Amblard **S**

Design de produits industriels

◆ 38 Villefontaine Lycée polyvalent Léonard de Vinci **S**

Licence

Chimie

◆ 38 Saint-Martin-d'Hères DLST Univ. Grenoble Alpes **S**

Parcours

- chimie et biochimie (L1 - portail)
- chimie (L2)
- chimie biologie (L2)
- chimie biologie parcours international (de L1 à L3, L3 à l'étranger ou à l'UFR chimie-biologie)

◆ 38 Saint-Martin-d'Hères UFR de Chimie et de biologie Univ. Grenoble Alpes **S**

Parcours

- chimie-biologie (L3)
- chimie (L3)
- génie des procédés (L3)

Mécanique

◆ 38 Saint-Martin-d'Hères DLST Univ. Grenoble Alpes **S**

Parcours

- physique, chimie, mécanique, mathématiques (L1 - portail)
- sciences pour l'ingénieur (L1 - portail)
- physique-mécanique (L2)
- génie mécanique et productive (L2)

◆ 38 Saint-Martin-d'Hères UFR PhITEM Univ. Grenoble Alpes **S**

Parcours

- mécanique (L3)
- génie mécanique et productive (L3)

Physique

◆ 26 Valence UGA Valence Univ. Grenoble Alpes **S**

Parcours

- physique, chimie, mécanique, mathématiques (L1-portail)
- physique - chimie (L2)
- physique, mathématiques, mécanique (L2)
- licence pluridisciplinaire scientifique (L3)

◆ 38 Saint-Martin-d'Hères DLST Univ. Grenoble Alpes **S**

Parcours

- physique, chimie, mécanique, mathématiques (L1 - portail)
- physique - chimie (L2)
- physique-mécanique (L2)
- physique, sciences de la Terre et de l'environnement, mécanique (L2)
- physique, chimie, mécanique parcours international (de L1 à L3, L3 à l'étranger ou à l'UFR Phitem)

Sciences et technologies

◆ 38 Saint-Martin-d'Hères DLST Univ. Grenoble Alpes **S**

Parcours

- sciences et design (de L1 à L3)
- Double cursus**
- double licence physique-musicologie (de L1 à L3).

◆ 38 Saint-Martin-d'Hères UFR PhITEM Univ. Grenoble Alpes **S**

Double cursus

- double licence physique et musicologie (de L1 à L3).

◆ 73 Le Bourget-du-Lac UFR Sc&M USMB **S**

Parcours

- sciences et technologies (L1 et L2)
- télécommunications et réseaux informatiques (L3)
- électronique, systèmes embarqués et télécommunications (L3)

Formation complémentaire

Spécialisation ou complément de formation en 1 an après un premier diplôme.

Recrutement bac

FCIL Articles techniques vêtements outdoor

◆ 74 Annecy Lycée professionnel G. Sommeiller **S** ou **A**

Admission : pour titulaires d'un CAP, Bac pro ou BTS Métiers de la mode - vêtements ; CV, lettre de motivation et bulletins scolaires ; inscription via Parcoursup.

FCIL Nivoculteur

◆ 73 Saint-Michel-de-Maurienne Lycée professionnel Général Ferrié **S**

Admission : titulaire d'un bac pro à dominante industrielle, d'un bac technologique STI2D, d'un BTS ou DUT.

FCIL Réglages sur machine à tisser

◆ 38 La tour du Pin Lycée Elie Cartan **S** ou **A**

Admission : pour titulaires d'un CAP ou d'un Bac pro MEI, ...

FCIL Robinetterie

◆ 26 Montélimar Lycée polyvalent les Catalins **S** ou **A**

Admission : dossier (CV et lettre de motivation) et entretien de motivation pour titulaires d'un CAP, Bac ou BTS du domaine.

FCIL Robotique

◆ 74 Cluses Lycée polyvalent Charles Poncet **S**

FCIL Transports urbains par câbles

◆ 38 Grenoble Lycée polyvalent Vaucanson **S**

Admission : dossier et entretien pour titulaires du Bac pro MEI ou du Bac pro ELEEC.

MC Aéronautique option avionique

■ 74 Cruseilles MFR - IMAA **A**

MC Aéronautique option avions à moteurs à pistons

■ 74 Cruseilles MFR - IMAA **A**

MC Aéronautique option avions à turbines

◆ 38 Meylan Lycée polyvalent du Grésivaudan **A**

■ 74 Cruseilles MFR - IMAA **A**

MC Aéronautique option hélicoptères à moteurs à turbines

■ 74 Cruseilles MFR - IMAA **A**

MC Maintenance des installations oléohydrauliques et pneumatiques

◆ 07 Tournon-sur-Rhône Lycée professionnel Marius Bouvier **A**

MC Maquettes et prototypes

◆ 38 Villefontaine Lycée polyvalent Léonard de Vinci **S** ou **A**

▼ 74 Thyez CFAI de l'Industrie Formavenir **A**

MC Technicien(ne) ascensoriste (service et modernisation)

◆ 38 Echirrolles Lycée professionnel Thomas Edison **S** ou **A**

MC Technicien(ne) en soudage

◆ 38 Bourgoin-Jallieu Lycée professionnel Jean Claude Aubry **A**

- ◆ Établissement public
- Établissement privé sous contrat
- ❖ Établissement privé hors contrat
- ▲ Établissement privé reconnu
- Établissement consulaire (dépend d'une chambre de commerce et d'industrie ou d'une chambre de métiers)
- ▼ CFA (Centre de formation d'apprentis)
- S Statut de l'étudiant « Scolaire » (formation temps plein)
- A Statut de l'étudiant « Apprenti » (formation en apprentissage)
- alt. sous statut scolaire Alternance école/entreprise sous statut scolaire
- CP En contrat de professionnalisation
- EAD Enseignement à distance

Adresses en fin de guide p 82 à 89.



Document Onisep :
En consultation au CIO, CDI
en vente sur www.onisep.fr/lalibrairie

Information Communication

LES MOTS-CLÉS DU DOMAINE

Communication, journalisme, bibliothèque, documentation, édition, média...

- ◆ Établissement public
- Établissement privé sous contrat
- ❖ Établissement privé hors contrat
- ▲ Établissement privé reconnu
- Établissement consulaire (dépend d'une chambre de commerce et d'industrie ou d'une chambre de métiers)
- ▼ CFA (Centre de formation d'apprentis)
- S Statut de l'étudiant « Scolaire » (formation temps plein)
- A Statut de l'étudiant « Apprenti » (formation en apprentissage)
- alt. sous statut scolaire Alternance école/entreprise sous statut scolaire
- CP En contrat de professionnalisation
- EAD Enseignement à distance

Adresses en fin de guide p 82 à 89.

Vous trouverez un index des formations page 90 à 92.

Les classes préparatoires aux grandes écoles se trouvent page 76.

Les écoles d'ingénieurs se trouvent page 80

BTS

Communication

- 38 Corenc Lycée général et technologique privé Philippine Duchesne ITEC - Boisfleury, coût total de scolarité : 2 160 € (1080 € par an) S
- ❖ 38 Grenoble Ecole Alpes Performance - EAP, coût total de scolarité : 9 040 € (4520 € par an) S
- ◆ 38 Seyssinet-Pariset Lycée général et technologique Aristide Bergès S
- ◆ 38 Vienne Lycée polyvalent Ella Fitzgerald S
- ❖ 74 Annecy ECORIS, coût total de scolarité : 10 040 € (5020 € par an) S

Études de réalisation d'un projet de communication option A : études de réalisation de produits plurimédia

- ◆ 38 Grenoble Lycée polyvalent André Argouges S

Études de réalisation d'un projet de communication option B : études de réalisation de produits imprimés

- ◆ 38 Grenoble Lycée polyvalent André Argouges S

Services informatiques aux organisations option B solutions logicielles et applications métiers

- 07 Annonay Institut supérieur Saint Denis A
- ◆ 26 Valence Lycée polyvalent Algod-Laffemas S ou A
- ❖ 38 Grenoble Ecole Alpes Performance - EAP, coût total de scolarité : 9 040 € (4520 € par an) S
- ◆ 38 Grenoble Lycée polyvalent Louise Michel S ou A (possible en 2^e année)
- ❖ 38 Grenoble Sup2i, coût total de scolarité : 11 320 € (5660 € par an) S
- ❖ 38 Saint-Martin-d'Hères CFP Charmilles A
- ◆ 38 Seyssinet-Pariset Lycée général et technologique Aristide Bergès S
- ◆ 38 Vienne Lycée polyvalent Ella Fitzgerald S
- ◆ 74 Annecy Lycée général et technologique Gabriel Fauré S
- 74 Annecy Lycée général et technologique privé Saint-Michel, coût total de scolarité : 2 502 € (1251 € par an) S

DUT

Information-communication option communication des organisations

- ◆ 38 Grenoble IUT 2 S ou A

Information-communication option information numérique dans les organisations

- ◆ 38 Grenoble IUT 2 S ou A

Information-communication option métiers du livre et du patrimoine

- ◆ 38 Grenoble IUT 2 S

Informatique

- ◆ 26 Valence IUT de Valence S
- ◆ 38 Grenoble IUT 2 S
- ◆ 74 Annecy IUT d'Annecy S

Métiers du multimédia et de l'Internet

- ◆ 38 Grenoble IUT 1 S
- ◆ 73 Le Bourget-du-Lac IUT de Chambéry S

Réseaux et télécommunications

- ◆ 26 Valence IUT de Valence S
- ◆ 38 Saint-Martin-d'Hères ENEPS (pour bac pro secteur production voir p. 51) S
- ◆ 38 Saint-Martin-d'Hères IUT 1 S ou A (possible en 2^e année)
- ◆ 74 Annecy IUT d'Annecy S ou A

Licence

Économie et gestion

- ◆ 74 Annecy-le-Vieux IAE ANNECY USMB S

Parcours

- économie et gestion (L1 et L2)
- science politique et relations internationales (L1 à L3)
- économie et finance (L3, cours à l'université de Kiel-Allemagne pour les étudiants en double diplôme)
- marketing et communication (L3, cours à l'université de Kiel-Allemagne pour les étudiants en double diplôme ; L3, aménagement sur 2 ans pour skieurs et skieuses de haut niveau)
- systèmes d'information (L3)
- franco-allemand (sciences économiques et gestion ; langue et culture européenne) (L1 à L3 ; double diplôme avec l'université de Kiel-Allemagne)

Information-communication

- ◆ 38 Echirolles ICM Univ. Grenoble Alpes S

Parcours après un bac+2

- information-communication (L3)

- ◆ 73 Chambéry UFR LLSH USMB S

Parcours

- information-communication (de L1 à L3)

Double cursus

- licence information-communication et bachelor of arts in production multimedia (université de Kiel-Allemagne ; L3)

Autres formations

► Recrutement bac

Chef de projets événementiels

Certification : niveau bac + 3 et 4

- ❖ 38 Grenoble Ecole technique privée Univeria, 3 ans, coût total de scolarité : 19 800 € (6600 € par an) S

Admission : dossier et entretien avec bac.

Concepteur 3D - VFX

Certification : niveau bac + 3 et 4

- ❖ 38 Meylan Ariès-Brassart, 3 ans, coût total de scolarité : 23 400 € (7800 € par an) S

Admission : dossier, test, et entretien avec bac.

- ❖ 74 Annecy Ariès-Brassart, 3 ans, coût total de scolarité : 23 400 € (7800 € par an) S

Admission : dossier, test et entretien avec bac.

Technicien(ne) développeur(euse)

Certification : niveau bac + 2

- ❖ 26 Valence Le campus numérique in the Alps, 2 ans A

Admission : dossier, tests et entretien.

- ◆ 38 Grenoble Cnam, 2 ans A

- ❖ 38 Grenoble Le campus numérique in the Alps, 2 ans A

Admission : dossier, tests et entretien.

- ❖ 74 Annecy Le campus numérique in the Alps, 2 ans A

Admission : dossier, tests et entretien.



Document Onisep :
En consultation au CIO, CDI
en vente sur www.onisep.fr/lalibrairie

À DÉCOUVRIR !
POUR BIEN CHOISIR SA FILIÈRE UNIVERSITAIRE



DOSSIER N° 87
2019-2020

TOUTE L'INFO SUR LES MÉTIERS ET LES FORMATIONS

9€

SPÉCIAL

UNIVERSITÉ

BIEN CHOISIR SA LICENCE

LES CLÉS POUR RÉUSSIR SA 1^{RE} ANNÉE

REPORTAGE :
UNE JOURNÉE SUR UN CAMPUS

TOUTES
LES LICENCES
DÉCRYPTÉES



9 782273 014717

SEPTEMBRE 2019 • PRIX FRANCE & DOMTOM : 9 €

www.onisep.fr/lalibrairie

disponible sur la librairie en ligne



MINISTÈRE
DE L'ÉDUCATION
NATIONALE ET
DE LA JEUNESSE

MINISTÈRE
DE L'ENSEIGNEMENT SUPÉRIEUR,
DE LA RECHERCHE
ET DE L'INNOVATION



TOUTE L'INFO SUR LES MÉTIERS
ET LES FORMATIONS

Lettres Langues Sciences humaines

LES MOTS-CLÉS DU DOMAINE

Lettres modernes, lettres classiques, histoire, géographie, histoire de l'art, langues étrangères et régionales, philosophie, psychologie, sociologie, ethnologie, archéologie...

- ◆ Établissement **public**
- Établissement **privé sous contrat**
- ❖ Établissement **privé hors contrat**
- ▲ Établissement **privé reconnu**
- Établissement **consulaire** (dépend d'une chambre de commerce et d'industrie ou d'une chambre de métiers)
- ▼ **CFA** (Centre de formation d'apprentis)
- S** Statut de l'étudiant « **Scolaire** » (formation temps plein)
- A** Statut de l'étudiant « **Apprenti** » (formation en apprentissage)
- ait. sous statut scolaire** Alternance école/entreprise sous statut scolaire
- CP** En contrat de professionnalisation
- EAD** Enseignement à distance

Adresses en fin de guide p 82 à 89.

Vous trouverez un index des formations page 90 à 92.

Les classes préparatoires aux grandes écoles se trouvent page 76.

Les écoles d'ingénieurs se trouvent page 80

Licence

Arts du spectacle

- ◆ **26 Valence** UGA Valence Univ. Grenoble Alpes **S**

Parcours

- arts du spectacle-lettres modernes (licence bi-disciplinaire) (de L1 à L3)

Droit

- ◆ **38 Saint-Martin-d'Hères** UFR DROIT Univ. Grenoble Alpes **S** ou **EAD**

Parcours

- droit (de L1 à L3)
- droit franco-allemand (L1 et L2 à l'Univ. de Sarre, L3 à la Fac de droit de Grenoble ; double diplôme franco-allemand)

Double cursus

- double licence droit-langues LEA (droit administration et politique internationales ou juristes trilingues d'affaires) (de L1 à L3, sur dossier).

- ◆ **73 Chambéry** UFR DROIT USMB **S**

Parcours

- droit (L1 et L2)
- droit privé (L3)
- droit public (L3)

Double cursus

- double licence LEA-droit (de L1 à L3 avec l'UFR LLSH) allemand-anglais.
- double licence LEA-droit (de L1 à L3 avec l'UFR LLSH) anglais-espagnol.
- double licence LEA-droit (de L1 à L3 avec l'UFR LLSH) anglais-italien.

Économie et gestion

- ◆ **26 Valence** UGA Valence Univ. Grenoble Alpes **S**

Parcours

- économie et gestion (de L1 à L3)

Double cursus

- double licence économie et gestion-LEA (de L1 à L3).
- double licence droit-économie-gestion (de L1 à L3).

- ◆ **38 Saint-Martin-d'Hères** FAC ECO UGA Univ. Grenoble Alpes **S** ou **A** (pour le parcours adjoint de direction PME-PMI) ou **EAD** (pour le parcours économie et gestion)

Parcours

- économie et gestion (3 options en L3 : entreprise, économie appliquée ou sciences sociales) (de L1 à L3)
- ingénierie économique (L3)
- managerial economics for international markets (L3)
- adjoint de direction PME-PMI (L3, cours à l'IUT 2 de Grenoble, uniquement en apprentissage)
- management (L3, cours à l'IAE Grenoble et à l'IUT de Valence)

Double cursus

- double licence économie et gestion-LEA (de L1 à L3, en partenariat avec l'UFR de langues étrangères) ; accès sur dossier).

Double cursus

- double licence économie et gestion-LEA (de L1 à L3, en partenariat avec l'UFR de langues étrangères) ; accès sur dossier).

Géographie et aménagement

- ◆ **38 Grenoble** IUGA Univ. Grenoble Alpes **S**

Parcours

- géographie et aménagement (L1-L2)
- urbanisme (L3)
- aménagement (L3)
- environnement (L3)
- géographie, espaces et sociétés (L3)

- ◆ **73 Le Bourget-du-Lac** UFR Sc&M USMB **S**

Parcours

- géographie et aménagement (L1 et L2)
- enseigner et transmettre (L3)
- aménagements et environnements (L3)

Histoire

- ◆ **38 Saint-Martin-d'Hères** UFR ARSH Univ. Grenoble Alpes **S**

Parcours

- histoire (de L1 à L3)

- ◆ **73 Chambéry** UFR LLSH USMB **S**

Parcours

- enseignement, recherche, patrimoine (de L1 à L3)
- sciences po - droit (L1 à L3 ; L1 : préparation au concours commun d'entrée dans les Instituts d'études politiques IEP)
- archéologie, histoire de l'art, patrimoine (de L1 à L3)

Double cursus

- double licence histoire-droit (sur 4 ans).

Histoire de l'art et archéologie

- ◆ **38 Saint-Martin-d'Hères** UFR ARSH Univ. Grenoble Alpes **S**

Parcours

- histoire de l'art et archéologie (de L1 à L3)

Double cursus

- double licence histoire de l'art - lettres modernes (de L1 à L3).

Langues, littératures, civilisations étrangères et régionales

- ◆ **26 Valence** UGA Valence Univ. Grenoble Alpes **S**

Anglais

- ◆ **38 Saint-Martin-d'Hères** UFR LANGUES ET. Univ. Grenoble Alpes **S**

Allemand, Anglais, Espagnol, Italien, Russe

Parcours

- LLCER (de L1 à L3) anglais
- LLCER (de L1 à L3) espagnol
- LLCER (de L1 à L3) italien
- LLCER (de L1 à L3, possibilité allemand débutant licence en 4 ans) allemand
- LLCER (de L1 à L3, possibilité russe débutant licence en 4 ans) russe

Double cursus

- double licence LLCER bilangue anglais-allemand (L1 à L3).
- double licence LLCER bilangue anglais-espagnol (L1 à L3).
- double licence LLCER bilangue anglais-italien (L1 à L3).
- double licence LLCER bilangue anglais-russe (L1 à L3).

- ◆ **73 Chambéry** UFR LLSH USMB **S**

Anglais, Espagnol, Italien

Parcours

- LLCER (de L1 à L3) anglais
- LLCER (de L1 à L3) espagnol
- LLCER (de L1 à L3, L3 à Turin ou Vercelli pour les étudiants en double diplôme) italien
- LLCER (de L1 à L3) anglais-espagnol
- LLCER (de L1 à L3, L3 à Turin ou Vercelli pour les étudiants en double diplôme) anglais-italien

Langues étrangères appliquées

- ◆ **26 Valence** UGA Valence Univ. Grenoble Alpes **S**

Allemand, Anglais, Espagnol

Parcours

- LEA (de L1 à L3) anglais-allemand
- LEA (de L1 à L3) anglais-espagnol

Double cursus

- double licence économie-gestion-LEA (de L1 à L3).

- ◆ **38 Saint-Martin-d'Hères** UFR LANGUES ET. Univ. Grenoble Alpes **S**

Allemand, Anglais, Arabe, Chinois, Espagnol, Italien, Japonais, Russe

Parcours

- LEA (de L1 à L3) anglais-espagnol
- LEA (de L1 à L3) anglais-italien
- LEA (de L1 à L3, possibilité allemand débutant licence en 4 ans) anglais-allemand
- LEA (de L1 à L3, possibilité arabe débutant licence en 4 ans) anglais-arabe
- LEA (de L1 à L3, possibilité chinois débutant licence en 4 ans) anglais-chinois
- LEA (de L1 à L3, possibilité japonais débutant licence en 4 ans) anglais-japonais

- LEA (de L1 à L3, possibilité russe débutant licence en 4 ans) anglais-russe

Double cursus

- double licence droit-LEA (droit administration et politique internationales ou juristes trilingues d'affaires) (de L1 à L3).
- double licence économie-gestion-LEA (de L1 à L3).

- ◆ **73 Chambéry** UFR LLSH USMB **S**

Allemand, Anglais, Espagnol, Français langue étrangère, Italien

Parcours

- LEA (de L1 à L3) anglais-allemand
- LEA (de L1 à L3) anglais-espagnol
- LEA (de L1 à L3, L3 à Aoste Italie pour les étudiants en double diplôme) anglais-italien
- LEA (de L1 à L3) anglais-français pour étudiants étrangers

Double cursus

- double licence LEA-droit (de L1 à L3 avec fac de droit) anglais-italien.
- double licence LEA-droit (de L1 à L3 avec fac de droit) anglais-allemand.
- double licence LEA-droit (de L1 à L3 avec fac de droit) anglais-espagnol.



Document Onisep :
En consultation au CIO, CDI
en vente sur www.onisep.fr/talibrairie

Lettres

◆ **26 Valence** UGA Valence Univ. Grenoble Alpes **S**

Parcours

• lettres modernes (de L1 à L3)

◆ **38 Saint-Martin-d'Hères** UFR LLASIC Univ. Grenoble Alpes **S**

Parcours

• lettres modernes (de L1 à L3)

• lettres classiques (de L1 à L3)

Double cursus

• double licence lettres modernes ou lettres classiques-philosophie (de L1 à L3).

• double licence lettres modernes-histoire de l'art et archéologie (de L1 à L3).

• double licence lettres classiques-histoire de l'art et archéologie (de L1 à L3).

• double licence lettres modernes-management (L3, pour les étudiants de Grenoble école de management).

◆ **73 Chambéry** UFR LLSH USMB **S**

Parcours

• lettres (de L1 à L3)

Mathématiques et informatique appliquées aux sciences humaines et sociales

◆ **38 Saint-Martin-d'Hères** FAC ECO UGA Univ. Grenoble Alpes **S**

Parcours

• MIASHS (L1)

• mathématiques, informatique, économie (L2-L3)

◆ **38 Saint-Martin-d'Hères** UFR SHS Univ. Grenoble Alpes **S**

Parcours

• MIASHS (L1)

• mathématiques, informatique, sciences cognitives (L2-L3)

◆ **73 Le Bourget-du-Lac** UFR Sc&M USMB **S**

Parcours

• économie (de L1 à L3)

Philosophie

◆ **38 Saint-Martin-d'Hères** UFR ARSH Univ. Grenoble Alpes **S**

Parcours

• philosophie (de L1 à L3)

Double cursus

• double licence philosophie-lettres modernes ou lettres classiques (de L1 à L3).

Psychologie

◆ **38 Saint-Martin-d'Hères** UFR SHS Univ. Grenoble Alpes **S**

Parcours

• psychologie (de L1 à L3)

◆ **73 Chambéry** UFR LLSH USMB **S**

Parcours

• psychologie (de L1 à L3)

Sciences de l'éducation

◆ **38 Saint-Martin-d'Hères** UFR SHS Univ. Grenoble Alpes **S**

Parcours

• sciences de l'éducation (de L1 à L3)

Sciences du langage

◆ **38 Saint-Martin-d'Hères** UFR LLASIC Univ. Grenoble Alpes **S**

Parcours

• sciences du langage (de L1 à L3)

Sciences sociales

◆ **38 Saint-Martin-d'Hères** UFR ARSH Univ. Grenoble Alpes **S**

Parcours

• sciences humaines appliquées (de L1 à L3)

Sociologie

◆ **38 Saint-Martin-d'Hères** UFR SHS Univ. Grenoble Alpes **S**

Parcours

• sociologie (de L1 à L3)

◆ **73 Chambéry** UFR LLSH USMB **S**

Parcours

• sociologie (de L1 à L3)



Document Onisep :
En consultation au CIO, CDI
en vente sur www.onisep.fr/lalibrairie



Faites de vos langues un métier !

Programmes de Bac + 3 à Bac + 5
Licence et titres Niveau I RNCP
reconnus par l'État

ESTRI
23 place Carnot | 69002 LYON | 04 72 32 50 40
estri@univ-catholyon.fr

—
estri.fr

Bac + 3 Langues, traduction et communication à l'international

Bac + 5 Management interculturel, communication et événementiel à l'international

Bac+5 Traduction spécialisée et interprétation de liaison



Santé, soins à la personne

LES MOTS-CLÉS DU DOMAINE

Médical et paramédical, santé, soins, médecine, pharmacie, odontologie, maïeutique, diététique, coiffure, esthétique, kinésithérapie, électroradiologie...

- ◆ Établissement **public**
- Établissement **privé sous contrat**
- ❖ Établissement **privé hors contrat**
- ▲ Établissement **privé reconnu**
- Établissement **consulaire** (dépend d'une chambre de commerce et d'industrie ou d'une chambre de métiers)
- ▼ **CFA** (Centre de formation d'apprentis)
- S Statut de l'étudiant « **Scolaire** » (formation temps plein)
- A Statut de l'étudiant « **Apprenti** » (formation en apprentissage)
- ait. sous statut scolaire Alternance école/entreprise sous statut scolaire
- CP En contrat de professionnalisation
- EAD Enseignement à distance

Adresses en fin de guide p 82 à 89.

Vous trouverez un index des formations page 90 à 92.

Les classes préparatoires aux grandes écoles se trouvent page 76.

Les écoles d'ingénieurs se trouvent page 80

Mise à niveau

Année de mise à niveau avant études de médecine

- ❖ 38 Gières Cours Galien, coût total de scolarité : 1 623 € S
- ❖ 38 La Tronche CAPESUP, coût total de scolarité : 2 350 € S
- ❖ 38 La Tronche MEDIPLUS, coût total de scolarité : 4 385 € (pour les 2 semestres (stage de pré-rentree en août, tronç commun et options)) S

Préparation à l'entrée dans les formations paramédicales (niveau post bac)

- 26 Valence CFP, coût total de scolarité : 1 650 € S (infirmier)
- 26 Valence IRFSS VALENCE, coût total de scolarité : 1 700 € S (infirmier)
- ❖ 38 Gières Cours Galien, coût total de scolarité : 3 375 € (de 1515 à 3450 € en fonction de la spécialité choisie) S (audioprothésiste / ergothérapeute / infirmier / orthophoniste / orthoptiste / pédicure podologue / psychomotricien)
- ❖ 38 Grenoble Ecole technique privée Univeria, coût total de scolarité : 2 420 € S (infirmier)
- ❖ 38 Grenoble Ippo Campus - site Grenoble, coût total de scolarité : 3 370 € (de 1690 à 3370 € en fonction de la spécialité) S (audioprothésiste / ergothérapeute / orthoptiste / pédicure podologue / psychomotricien)
- ❖ 73 Chambéry IPAC, coût total de scolarité : 1950 € S (infirmier)

- ❖ 74 Anancy Ippo Campus Anancy, coût total de scolarité : 3 370 € (de 1690 à 3370 € en fonction de la spécialité choisie) S (audioprothésiste / ergothérapeute / orthoptiste / psychomotricien)
- ❖ 74 Ville-la-Grand IPAC, coût total de scolarité : 1950 €

Première année études de santé

(ex-PACES Réforme en cours, voir p. 65)

- ◆ 38 La Tronche UFR de médecine Univ. Grenoble Alpes S
- ◆ 38 La Tronche UFR PHARMA Univ. Grenoble Alpes S

BP

Certains diplômes professionnels sont accessibles après le bac avec une durée de formation réduite.

Préparateur en pharmacie

- ▼ 07 Guilhaud-Granges CFA de la pharmacie (CFAP), 2 ans A
- ▼ 38 Grenoble CFA IMT institut des métiers et techniques, 2 ans A
- ▼ 74 Groisy CFA de Groisy, 3 ans A

BTS

Analyses de biologie médicale

- ◆ 38 Grenoble Lycée polyvalent Louise Michel S
- 74 Thonon-les-Bains Lycée général et technologique privé Saint-Joseph, coût total de scolarité : 4 638 € (de 1629 à 2319 € par an) S

Diététique

- ◆ 07 Guilhaud-Granges CFAP, coût total de scolarité : 8 200 € (4100 € par an) S
- ▲ 26 Valence EPSECO, coût total de scolarité : 6 800 € (à partir de 3400 € par an) S
- ❖ 38 Grenoble Ecole technique privée Univeria, coût total de scolarité : 11 520 € (5760 € par an) S
- ❖ 74 Anancy IPAC, coût total de scolarité : 10 200 € (5100 € par an) S

Métiers de la coiffure

- ❖ 38 Grenoble Silvy Terrade Grenoble, coût total de scolarité : 10 575 € (4790 € en 1^{re} année, 4990 euros en 2^e année) S

Métiers de l'esthétique-cosmétique-parfumerie option A : management

- ▲ 26 Valence EPSECO, coût total de scolarité : 6 800 € (à partir de 3400 € par an) S
- ▲ 26 Valence MAESTRIS Scolaire - site de Valence, coût total de scolarité : 8 050 € (4150 € en 1^{re} année, 3900 euros en 2^e année) S
- ❖ 73 Aix-les-Bains Ecole technique privée ITCC (groupe Peyrefitte), coût total de scolarité : 9 200 € (4600 € par an) S
- ❖ 74 Anancy Ippo Campus Anancy, coût total de scolarité : 9 200 € (4600 € par an) S

Métiers de l'esthétique-cosmétique-parfumerie option B : formation-marques

- ▲ 26 Valence EPSECO, coût total de scolarité : 6 800 € (à partir de 3400 € par an) S
- ▲ 26 Valence MAESTRIS Scolaire - site de Valence, coût total de scolarité : 8 050 € (4150 € en 1^{re} année, 3900 euros en 2^e année) S
- ❖ 38 Grenoble Silvy Terrade Grenoble, coût total de scolarité : 10 690 € (4990 € par an ; 710 euros de matériel) S
- ❖ 73 Aix-les-Bains Ecole technique privée ITCC (groupe Peyrefitte), coût total de scolarité : 9 200 € (4600 € par an) S
- ❖ 74 Anancy Ippo Campus Anancy, coût total de scolarité : 9 200 € (4600 € par an) S

Opticien lunetier

- ▲ 26 Valence MAESTRIS Scolaire - site de Valence, coût total de scolarité : 10 100 € (5050 € par an ; gratuit en apprentissage) S ou A
- ◆ 38 Grenoble Lycée polyvalent André Argouges S

Podo-orthésiste

- 26 Valence ISTM, coût total de scolarité : 8 997 € (3046 € en 1^{re} année, 2976 euros en 2^e année et 2975 euros en 3^e année) S ; en 3 ans,

Prothésiste-orthésiste

- 26 Valence ISTM, coût total de scolarité : 8 997 € (3046 € en 1^{re} année, 2976 euros en 2^e année et 2975 euros en 3^e année) S ; en 3 ans,

Services et prestations des secteurs sanitaire et social

- ◆ 07 Annonay Institut supérieur Saint Denis A
- ◆ 07 Tournon-sur-Rhône Lycée polyvalent Gabriel Faure S
- 38 Corenc Lycée général et technologique privé Philippine Duchesne ITEC - Boisfleury, coût total de scolarité : 2 160 € (1080 € par an ; gratuit en apprentissage) S ou A
- 38 Moirans MFR A
- ◆ 74 Anancy Lycée général et technologique Gabriel Fauré S

Diplôme d'Etat paramédical

Diplôme d'Etat de manipulateur d'électroradiologie médicale

- ◆ 38 Saint-Martin-d'Hères IFPS, 3 ans S
- Admission : dossier dans Parcoursup et entretien avec bac.

Diplôme d'Etat de masseur kinésithérapeute

- ◆ 38 Saint-Martin-d'Hères IFPS, 5 ans S
- Admission : Les voies d'accès au diplôme d'Etat de masseur-kinésithérapeute évoluent et tiennent compte de la réforme de la PACES. Les modalités d'accès précises seront connues ultérieurement.

Diplôme d'Etat d'infirmier

- ◆ 07 Annonay IFSI - IFAS, 3 ans S
- Admission : dossier dans Parcoursup. .
- ◆ 07 Aubenas IFSI - IFAS, 3 ans, coût total de scolarité : 290 € (150 € en 1^{re} année, 70 euros en 2^e et 3^e années) S
- Admission : dossier dans Parcoursup. .
- 07 Privas IFPS, 3 ans, coût total de scolarité : 858 € (286 € par an ; gratuit en apprentissage) S ou A
- Admission : dossier dans Parcoursup. .
- ◆ 26 Montélimar IFSI -IFAS, 3 ans S ou A (possible en 3e année)
- Admission : dossier dans Parcoursup. .
- 26 Valence IRFSS VALENCE, 3 ans, coût total de scolarité : 4 200 € (1400 € par an ; gratuit en apprentissage) S ou A ou EAD
- Admission : dossier dans Parcoursup. .
- ◆ 38 Bourgoin-Jallieu IFPS, 3 ans S
- Admission : dossier dans Parcoursup. .
- 38 Grenoble IRFSS GRENOBLE, 3 ans, coût total de scolarité : 4 200 € (1400 € par an ; gratuit en apprentissage) S ou A ou EAD
- Admission : dossier dans Parcoursup. .
- ◆ 38 Saint-Egrève IFSI-IFAS, 3 ans S
- Admission : dossier dans Parcoursup. .
- ◆ 38 Saint-Martin-d'Hères IFPS, 3 ans S
- Admission : dossier dans Parcoursup. .
- ◆ 38 Vienne IFSI - IFAS, 3 ans S
- Admission : dossier dans Parcoursup. .
- ◆ 73 Chambéry IFSI - IFAS, 3 ans, coût total de scolarité : 615 € (205 € par an) S
- Admission : dossier dans Parcoursup. .
- ◆ 74 Ambilly IFSI - IFAS, 3 ans S ou A
- Admission : dossier dans Parcoursup. .
- ◆ 74 Anancy IFSI - IFAS, 3 ans S ou A
- Admission : dossier dans Parcoursup. .
- ◆ 74 Thonon-les-Bains IFSI - IFAS, 3 ans S
- Admission : dossier dans Parcoursup. .



Document Onisep :
En consultation au CIO, CDI
en vente sur www.onisep.fr/lalibrairie

Licence

Sciences de la vie

◆ **38 La Tronche** UFR PHARMA Univ. Grenoble Alpes **S**

Parcours

• biotechnologies pour la santé (L2 et L3)

◆ **38 Saint-Martin-d'Hères** DLST Univ. Grenoble Alpes **S**

Parcours

• sciences du vivant (L1 - portail)

• sciences de la vie et de la Terre (L2)

• biologie (L2)

• biologie parcours international (de L1 à L3, L3 à l'étranger ou à l'UFR chimie-biologie)

DTS

DTS Imagerie médicale et radiologie thérapeutique

■ **26 Valence** ISTM, 3 ans, coût total de scolarité : 6 986 € (2376 € en 1^{re}, 2236 euros en 2^e année et 2374 euros en 3^e année) **S**

Admission : inscription sur Parcoursup ; dossier et entretien pour titulaire d'un bac à dominante scientifique ou d'un bac technologique (STL ou ST2S).

Diplôme d'Etat de santé

Réforme en cours sur les voies d'accès aux études médicales (voir encadré ci-dessous)

Diplôme d'Etat de docteur en médecine

◆ **38 La Tronche** UFR de médecine, 9 ans Univ. Grenoble Alpes **S**

Diplôme d'Etat de docteur en pharmacie

◆ **38 La Tronche** UFR PHARMA, 5 ans Univ. Grenoble Alpes **S**

Diplôme d'Etat de sage-femme

◆ **38 Saint-Martin-d'Hères** IFPS, 5 ans **S**

Formation complémentaire

Spécialisation ou complément de formation en 1 an après un premier diplôme.

Recrutement bac

FCIL Secrétariat assistant médico-social

◆ **07 Le Teil** Lycée polyvalent Xavier Mallet **S**

Admission : dossier et entretien pour titulaires d'un bac pro Gestion administration ou Accompagnement, soins et service à la personne ou Accueil, relation clients et usagers.

◆ **38 Grenoble** Lycée polyvalent Louise Michel **S**

Admission : inscription sur parcourssup ; dossier et entretien pour titulaires d'un bac pro Gestion administration ou Accompagnement, soins et service à la personne ou d'un Bac STMG ou ST2S ou d'un bac général.

Autre formation

Recrutement bac

Pratique de soins en hydrothérapie et remise en forme

■ **74 Thonon-les-Bains** Lycée général et technologique privé Saint-Joseph, 1an, coût total de scolarité : 4 000 € **S**

Admission : dossier et entretien de motivation pour titulaires du bac, validation du CQP (certificat de qualification professionnelle) Agent thermal et du diplôme d'Aide soignant thermal, possibilité de poursuivre en bachelors.



Document Onisep : En consultation au CIO, CDI en vente sur www.onisep.fr/alibrairie

Je suis en terminale et je veux faire des études de santé (maïeutique, médecine, odontologie et pharmacie)

Quelles formations me sont proposées par les universités ?

Deux exemples

Une licence avec une option « accès santé »*

L.AS

Sonia aimerait être pharmacienne ou chirurgien-dentiste et s'intéresse aux sciences



Elle choisit une licence de chimie qui correspond le mieux à ses projets et à ses points forts et qui propose des enseignements liés à l'option « accès santé »

Un parcours spécifique « accès santé », avec une option d'une autre discipline*

PASS

Nicolas aimerait être médecin ou sage-femme et aime la littérature



Il choisit, dans une université ayant une faculté de santé, le parcours spécifique « accès santé » et prend une option lettres qui correspond à ses points forts et à ses autres projets éventuels

✓ Si Sonia valide sa 1^{re} année de licence, elle pourra candidater dans les filières de santé : pharmacie ou odontologie

✗ Si Sonia ne valide pas sa 1^{re} année de licence, elle ne peut pas candidater aux études de santé

✓ Si Nicolas valide sa 1^{re} année de licence, il candidate dans les filières de santé : médecine ou maïeutique

✗ Si Nicolas ne valide pas sa 1^{re} année de licence, il ne peut pas candidater aux études de santé ; il ne peut pas redoubler cette année

✓ elle est admise en 2^e année de pharmacie

✓ elle poursuit en 2^e année de chimie

et elle peut candidater à nouveau aux études de santé après au moins une année supplémentaire

✓ elle peut redoubler cette 1^{re} année

✓ elle peut se réorienter via Parcoursup

et il peut candidater à nouveau aux études de santé après au moins une année supplémentaire

* selon les possibilités offertes par les universités

Réforme PACES

Une réforme de la PACES (première année commune aux études de santé) est en cours ! L'objectif principal est de diversifier les voies d'accès aux études de santé et d'améliorer l'orientation et la réussite des étudiants.

A partir de septembre 2020, si vous souhaitez vous engager dans des études de médecine, maïeutique, odontologie ou pharmacie, 2 voies vous seront proposées :

• **Le PASS Parcours spécifique "accès santé"** : parcours organisé dans les universités ayant des facultés de santé, vous choisissez cette licence et une option qui correspond à vos points forts et à vos autres projets éventuels (ex : option droit, option biologie, option langues, etc.)

• **La L.AS Licence avec une option "accès santé"** : vous choisissez la licence qui correspond au mieux à vos projets et vos points forts (lettres, droit, SVT, gestion, économie, etc.) et qui propose une option "accès santé" pour la filière qui vous intéresse (médecine, maïeutique, odontologie ou pharmacie).

N'hésitez pas à contacter les universités dès janvier pour connaître l'ensemble des voies d'accès précises et consultez Parcoursup !

A noter : le nombre de places dans chaque filière de santé sera déterminé par les universités, en lien avec l'ARS Agence régionale de santé, pour s'adapter au mieux aux besoins des territoires.

Sciences

LES MOTS-CLÉS DU DOMAINE

Biologie, bioanalyses, biotechnologies, chimie, énergie, géosciences, mathématiques, statistiques, physique, sciences de la vie...

- ◆ Établissement **public**
- Établissement **privé sous contrat**
- ❖ Établissement **privé hors contrat**
- ▲ Établissement **privé reconnu**
- Établissement **consulaire** (dépend d'une chambre de commerce et d'industrie ou d'une chambre de métiers)
- ▼ **CFA** (Centre de formation d'apprentis)
-
- S** Statut de l'étudiant « **Scolaire** » (formation temps plein)
- A** Statut de l'étudiant « **Apprenti** » (formation en apprentissage)
- alt. sous statut scolaire** Alternance école/entreprise sous statut scolaire
- CP** En contrat de professionnalisation
- EAD** Enseignement à distance

Adresses en fin de guide p 82 à 89.

Vous trouverez un index des formations page 90 à 92.

Les classes préparatoires aux grandes écoles se trouvent page 76.

Les écoles d'ingénieurs se trouvent page 80

Mise à niveau

Année de mise à niveau scientifique

- ❖ **38 Gières** Cours Galien, coût total de scolarité : 3 996 € **S**

BTS

Analyses de biologie médicale

- ◆ **38 Grenoble** Lycée polyvalent Louise Michel **S**
- **74 Thonon-les-Bains** Lycée général et technologique privé Saint-Joseph, coût total de scolarité : 4 638 € (de 1629 à 2319 € par an) **S**

Bioanalyses et contrôles

- **07 Annonay** Institut supérieur Saint Denis, coût total de scolarité : 3 720 € (en de 1145 à 1860 € par an selon le quotient familial) **S**
- ◆ **38 Grenoble** Lycée polyvalent Louise Michel **S**
- **74 Thonon-les-Bains** Lycée général et technologique privé Saint-Joseph, coût total de scolarité : 4 638 € (de 1661 à 2319 € par an) **S**

Contrôle industriel et régulation automatique

- ▼ **38 Moirans** CFAI du Dauphiné (Pôle formation des industries technologiques) **A**
- ◆ **38 Vizille** Lycée polyvalent Portes de l'Oisans **S** ou **A**

Environnement nucléaire

- ◆ **26 Montélimar** Lycée polyvalent les Catalins **S**

Fluides, énergies, domotique option A génie climatique et fluidique

- ◆ **38 Sassenage** Lycée polyvalent Roger Deschaux **S** ou **A**

Fluides, énergies, domotique option B froid et conditionnement d'air

- ❖ **38 Saint-Martin-d'Hères** CFP Charmilles **A**

Fluides, énergies, domotique option C domotique et bâtiments communicants

- **38 Grenoble** ISCO **S** (en 1^{re} année) et **A** (en 2^e année)
- ❖ **38 Saint-Martin-d'Hères** CFP Charmilles **A**
- ❖ **38 Saint-Martin-d'Hères** Ecole Paul-Louis Merlin - Ecole privée Schneider Electric **S** (en 1^{re} année) et **A** (en 2^e année)
- ◆ **38 Vienne** Lycée polyvalent Galilée **S**
- ▼ **74 Thyez** CFAI de l'Industrie Formavenir **A**

Géologie appliquée

- ▼ **38 Montalieu-Vercieu** CFA UNICEM AURA (A. Poillot) **A**

Maintenance des systèmes option A systèmes de production

- ◆ **26 Montélimar** Lycée polyvalent les Catalins **S** ou **A**
- ◆ **38 Bourgoin-Jallieu** Lycée général et technologique l'Oiselet **S** ou **A**
- ◆ **38 Grenoble** Lycée polyvalent Vaucanson **S** ou **A**
- ▼ **38 Moirans** CFAI du Dauphiné (Pôle formation des industries technologiques) **A**
- **38 Saint-Egrève** MFR **A**
- ▼ **73 La Motte-Servolex** CFAI de Savoie - Pôle formation UIMM Savoie **A**
- ◆ **73 Saint-Jean-de-Maurienne** Lycée polyvalent Paul Héroult **S** ou **A**
- ▼ **74 Annecy** Antenne du CFAI de l'Industrie Formavenir **A**
- ◆ **74 Annecy** Lycée polyvalent Louis Lachenal **S**
- ▼ **74 Thyez** CFAI de l'Industrie Formavenir **A**

Maintenance des systèmes option B systèmes énergétiques et fluidiques

- ▼ **38 Grenoble** CFA IMT institut des métiers et techniques **A**
- ▼ **38 Moirans** CFAI du Dauphiné (Pôle formation des industries technologiques) **A**
- **38 Saint-Egrève** MFR **A**
- ▼ **74 Thyez** CFAI de l'Industrie Formavenir **A**

Métiers de la chimie

- ◆ **38 Grenoble** Lycée polyvalent André Argouges **A**
- ◆ **38 Vienne** Lycée polyvalent Galilée **S**

Métiers de l'eau

- ◆ **73 Chambéry** Lycée général et technologique Louis Armand **S** ou **A**

Métiers du géomètre-topographe et de la modélisation numérique

- ◆ **73 La Ravoire** Lycée professionnel du Nivolet **A**

Pilotage de procédés

- ◆ **73 Chambéry** Lycée général et technologique Louis Armand **S**

Qualité dans les industries alimentaires et les bio-industries

- ◆ **38 L'Isle-d'Abeau** Lycée polyvalent Philibert Delorme **S** ou **A**

Systèmes photoniques

- ◆ **38 Grenoble** Lycée polyvalent André Argouges **S**

Techniques physiques pour l'industrie et le laboratoire

- ◆ **26 Montélimar** Lycée polyvalent les Catalins **A**

Traitement des matériaux option A traitements thermiques

- ◆ **73 Chambéry** Lycée polyvalent Monge **S**

BTSA

Agronomie : productions végétales

- ◆ **26 Bourg-lès-Valence** Lycée agricole Le Valentin (et CFPPA) **S** ou **A**
- ◆ **38 La Côte-Saint-André** Lycée agricole de la Côte Saint André. Pôle de formation agro-environnemental **S**

Analyses agricoles, biologiques et biotechnologiques

- **26 Châteaufort-de-Galaure** Lycée technique privé les Mandailles, coût total de scolarité : 3 560 € (1780 € par an) **S**
- **38 Moirans** MFR, coût total de scolarité : 3 520 € (1760 € par an en alternance sous statut étudiant, gratuit en apprentissage) **A** ou **alt. sous statut scolaire**
- ◆ **74 La Roche-sur-Foron** ENILV-LEGTA **S**

Gestion forestière

- **26 Montélimar** CEFA, coût total de scolarité : 3 100 € (1550 € par an) **S**
- **74 Poisy** ISETA, coût total de scolarité : 5 180 € (tarif de base de 2590 € par an) **S**
- **74 Sevrier** ISETA **A**

DUT

Chimie option chimie analytique et de synthèse

- ◆ **38 Grenoble** IUT 1 **S** ou **A** (possible en 2^e année)

Chimie option chimie des matériaux

- ◆ **38 Grenoble** IUT 1 **S** ou **A** (possible en 2^e année)

Génie civil - construction durable

- ◆ **38 Saint-Martin-d'Hères** ENEPS (pour bac pro secteur production voir p. 51) **S**
- ◆ **38 Saint-Martin-d'Hères** IUT 1 **S**
- ◆ **73 Le Bourget-du-Lac** IUT de Chambéry **S** ou **A** (possible en 2^e année)

Génie électrique et informatique industrielle

- ◆ **38 Saint-Martin-d'Hères** ENEPS (pour bac pro secteur production voir p. 51) **S**
- ◆ **38 Saint-Martin-d'Hères** IUT 1 **S** ou **A**
- ◆ **74 Annecy** IUT d'Annecy **S** ou **A** (possible en 2^e année) ; possible en 3 ans, section aménagée sports-études et musique-études (musique et danse)

Génie thermique et énergie

- ◆ **38 Grenoble** IUT 1 **S** ou **A** (possible en 2^e année)
- ◆ **74 Annecy** IUT d'Annecy **S** ou **A** (possible en 2^e année uniquement, avec année de césure en entreprise entre le 3^e semestre et le 4^e semestre) ; possible en 3 ans, sections aménagées haut niveau musique-études (danse, musique, théâtre), sport-études ou candidat-e-s à la modalité alternance en 2^e année

Mesures physiques

- ◆ **38 Grenoble** IUT 1 **S** ou **A** (possible en 2^e année)
- ◆ **74 Annecy** IUT d'Annecy **S** ou **A** (uniquement en apprentissage pour l'orientation gestion appliquée aux métiers de l'artisanat)

Qualité, logistique industrielle et organisation

- ◆ **74 Annecy** IUT d'Annecy **S** ou **A** (uniquement en apprentissage pour l'orientation gestion appliquée aux métiers de l'artisanat)

Statistique et informatique décisionnelle

- ◆ **38 Grenoble** IUT 2 **S**



Document Onisep :
En consultation au CIO, CDI
en vente sur www.onisep.fr/lalibrairie

Licence

Chimie

- ◆ **26 Valence** UGA Valence Univ. Grenoble Alpes **S**
Parcours
 - chimie-biologie (L1 et L2)
- licence pluridisciplinaire scientifique (L3)
- ◆ **38 Saint-Martin-d'Hères** DLST Univ. Grenoble Alpes **S**
Parcours
 - chimie et biochimie (L1 - portail)
 - chimie (L2)
 - chimie biologie (L2)
 - chimie biologie parcours international (de L1 à L3, L3 à l'étranger ou à l'UFR chimie-biologie)
- ◆ **38 Saint-Martin-d'Hères** UFR de Chimie et de biologie Univ. Grenoble Alpes **S**
Parcours
 - chimie-biologie (L3)
 - chimie (L3)
 - génie des procédés (L3)

Électronique, énergie électrique, automatique

- ◆ **38 Saint-Martin-d'Hères** DLST Univ. Grenoble Alpes **S**
Parcours
 - sciences pour l'ingénieur (L1 - portail)
 - électronique, énergie électrique, automatique (L2)
- ◆ **38 Saint-Martin-d'Hères** UFR PhITEM Univ. Grenoble Alpes **S**
Parcours
 - électronique, énergie électrique, automatique (L3)

Informatique

- ◆ **26 Valence** UGA Valence Univ. Grenoble Alpes **S**
Parcours
 - informatique, mathématiques et applications (L1 - portail)
 - mathématiques et informatique (L2)
 - informatique (L2)
 - méthodes informatiques appliquées à la gestion des entreprises MIAGE (L3)
- ◆ **38 Saint-Martin-d'Hères** DLST Univ. Grenoble Alpes **S**
Parcours
 - informatique, mathématiques et applications (L1 - portail)
 - mathématiques et informatique (L2)
 - informatique (L2)
 - mathématiques et informatique parcours international (de L1 à L3, L3 à l'étranger ou à l'UFR IM2AG)
- ◆ **38 Saint-Martin-d'Hères** UFR IM2AG Univ. Grenoble Alpes **S**
Parcours
 - mathématiques et informatique (L3)
 - informatique (L3)
 - méthodes informatiques appliquées à la gestion des entreprises MIAGE ou e-MIAGE (L3)

Mathématiques

- ◆ **38 Saint-Martin-d'Hères** DLST Univ. Grenoble Alpes **S**
Parcours
 - informatique, mathématiques et applications (L1 - portail)
 - mathématiques (L2)
- ◆ **38 Saint-Martin-d'Hères** UFR IM2AG Univ. Grenoble Alpes **S**
Parcours
 - mathématiques (L3)
- ◆ **73 Le Bourget-du-Lac** UFR Sc&M USMB **S**
Parcours
 - mathématiques (de L1 à L3)
 - cursus master en ingénierie (CMI) 1^{er} cycle mathématiques appliquées (de L1 à L3, admission sur dossier)

Mathématiques et informatique appliquées aux sciences humaines et sociales

- ◆ **38 Saint-Martin-d'Hères** FAC ECO UGA Univ. Grenoble Alpes **S**
Parcours
 - MIASHS (L1)
 - mathématiques, informatique, économie (L2-L3)
- ◆ **38 Saint-Martin-d'Hères** UFR SHS Univ. Grenoble Alpes **S**
Parcours
 - MIASHS (L1)
 - mathématiques, informatique, sciences cognitives (L2-L3)
- ◆ **73 Le Bourget-du-Lac** UFR Sc&M USMB **S**
Parcours
 - économie (de L1 à L3)

Mécanique

- ◆ **38 Saint-Martin-d'Hères** DLST Univ. Grenoble Alpes **S**
Parcours
 - physique, chimie, mécanique, mathématiques (L1 - portail)
 - sciences pour l'ingénieur (L1 - portail)
 - physique-mécanique (L2)
 - génie mécanique et productique (L2)
- ◆ **38 Saint-Martin-d'Hères** UFR PhITEM Univ. Grenoble Alpes **S**
Parcours
 - mécanique (L3)
 - génie mécanique et productique (L3)

Musicologie

- ◆ **38 Saint-Martin-d'Hères** UFR ARSH Univ. Grenoble Alpes **S**
Double cursus
 - double licence physique-musicologie (de L1 à L3).

Physique

- ◆ **26 Valence** UGA Valence Univ. Grenoble Alpes **S**
Parcours
 - physique, chimie, mécanique, mathématiques (L1-portail)
 - physique - chimie (L2)
 - physique, mathématiques, mécanique (L2)
 - licence pluridisciplinaire scientifique (L3)

- ◆ **38 Saint-Martin-d'Hères** DLST Univ. Grenoble Alpes **S**
Parcours
 - physique, chimie, mécanique, mathématiques (L1 - portail)
 - physique - chimie (L2)
 - physique-mécanique (L2)
 - physique, sciences de la Terre et de l'environnement, mécanique (L2)
 - physique, chimie, mécanique parcours international (de L1 à L3, L3 à l'étranger ou à l'UFR Phitem)
- ◆ **38 Saint-Martin-d'Hères** UFR PhITEM Univ. Grenoble Alpes **S**
Parcours
 - physique (L3)
 - physique - chimie (L3)

Physique, chimie

- ◆ **73 Le Bourget-du-Lac** UFR Sc&M USMB **S**
Parcours
 - physique - chimie (de L1 à L3)
 - chimie (L2 et L3)
 - physique (L2 et L3)

Sciences de la terre

- ◆ **38 Saint-Martin-d'Hères** DLST Univ. Grenoble Alpes **S**
Parcours
 - sciences de la Terre (L1 - portail)
 - physique, sciences de la terre, environnement, mathématiques (L2)
 - sciences de la Terre et de l'environnement (L2)
- ◆ **38 Saint-Martin-d'Hères** UFR PhITEM Univ. Grenoble Alpes **S**
Parcours
 - sciences de la Terre et de l'environnement (L3)
 - physique, sciences de la terre, environnement, mécanique (L3)
- ◆ **73 Le Bourget-du-Lac** UFR Sc&M USMB **S**
Parcours
 - sciences de la Terre (de L1 à L3)
 - cursus master en ingénierie CMI 1^{er} cycle ingénierie en géosciences (admission sur dossier, de L1 à L3)

Sciences de la vie

- ◆ **38 La Tronche** UFR PHARMA Univ. Grenoble Alpes **S**
Parcours
 - biotechnologies pour la santé (L2 et L3)
- ◆ **38 Saint-Martin-d'Hères** DLST Univ. Grenoble Alpes **S**
Parcours
 - sciences du vivant (L1 - portail)
 - sciences de la vie et de la Terre (L2)
 - biologie (L2)
 - biologie parcours international (de L1 à L3, L3 à l'étranger ou à l'UFR chimie-biologie)
- ◆ **38 Saint-Martin-d'Hères** UFR de Chimie et de biologie Univ. Grenoble Alpes **S**
Parcours
 - sciences de la vie et de la Terre (L3)
 - biologie (L3)

- ◆ **73 Le Bourget-du-Lac** UFR Sc&M USMB **S**
Parcours
 - sciences de la vie (L1)
 - biologie-écologie (L2 et L3)
 - biotechnologies (L2)
 - biologie-chimie (L3)

Sciences de la vie et de la Terre

- ◆ **73 Le Bourget-du-Lac** UFR Sc&M USMB **S**
Parcours
 - sciences de la vie et de la Terre (de L1 à L3)

Sciences et technologies

- ◆ **38 Saint-Martin-d'Hères** DLST Univ. Grenoble Alpes **S**
Parcours
 - sciences et design (de L1 à L3)
- Double cursus
 - double licence physique-musicologie (de L1 à L3).
- ◆ **38 Saint-Martin-d'Hères** UFR PhITEM Univ. Grenoble Alpes **S**
Double cursus
 - double licence physique et musicologie (de L1 à L3).
- ◆ **73 Le Bourget-du-Lac** UFR Sc&M USMB **S**
Parcours
 - sciences et technologies (L1 et L2)
 - télécommunications et réseaux informatiques (L3)
 - électronique, systèmes embarqués et télécommunications (L3)

Formation complémentaire

Spécialisation ou complément de formation en 1 an après un premier diplôme.

➤ Recrutement bac

MC Maintenance des installations oléohydrauliques et pneumatiques

- ◆ **07 Tournon-sur-Rhône** Lycée professionnel Marius Bouvier **A**

MC Technicien en énergies renouvelables option A : énergie électrique

- ◆ **38 Saint-Martin-d'Hères** Lycée polyvalent Pablo Neruda **S** ou **A**

MC Technicien en énergies renouvelables option B : énergie thermique

- ◆ **38 Sassenage** Lycée polyvalent Roger Deschaux **S** ou **A**



Social

LES MOTS-CLÉS DU DOMAINE

Action sociale, services, assistance de service social, économie sociale et familiale, éducation spécialisée...

- ◆ Établissement **public**
- Établissement **privé sous contrat**
- ❖ Établissement **privé hors contrat**
- ▲ Établissement **privé reconnu**
- Établissement **consulaire** (dépend d'une chambre de commerce et d'industrie ou d'une chambre de métiers)
- ▼ **CFA** (Centre de formation d'apprentis)
- **Statut de l'étudiant « Scolaire »** (formation temps plein)
- ▲ **Statut de l'étudiant « Apprenti »** (formation en apprentissage)
- alt. **sous statut scolaire** Alternance école/entreprise sous statut scolaire
- CP En contrat de professionnalisation
- EAD Enseignement à distance

Adresses en fin de guide p 82 à 89.

Vous trouverez un index des formations page 90 à 92.

Les classes préparatoires aux grandes écoles se trouvent page 76.

Les écoles d'ingénieurs se trouvent page 80

Mise à niveau

Préparation à l'entrée dans les formations sociales (niveau post bac)

- ◆ **07 Annonay** Lycée professionnel J et E de Montgolfier **S** (assistant de service social / éducateur de jeunes enfants / éducateur spécialisé)
- **07 Privas** Centre de formation de moniteur-éducateur Notre-Dame, coût total de scolarité : 1 368 € (de 792 € à 1368 euros) **S** (assistant de service social / conseiller en économie sociale et familiale / éducateur de jeunes enfants / éducateur spécialisé)
- **26 Valence** CFP, coût total de scolarité : 1 650 € (en 2019-2020) **S** (assistant de service social / éducateur de jeunes enfants / éducateur spécialisé)
- ❖ **38 Grenoble** Ecole technique privée Univeria, coût total de scolarité : 2 420 € (en 2019-2020) **S** (assistant de service social / éducateur de jeunes enfants / éducateur spécialisé)
- ❖ **38 Grenoble** IFIP, coût total de scolarité : 1 560 € **S** (éducateur de jeunes enfants / éducateur spécialisé)
- **38 Vienne** Institution privée Saint-Charles, coût total de scolarité : 1 655 € **S** (assistant de service social / éducateur de jeunes enfants / éducateur spécialisé)
- ❖ **73 Chambéry** IPAC, coût total de scolarité : 1 950 € **S** (assistant de service social / éducateur de jeunes enfants / éducateur spécialisé)

- ◆ **73 Chambéry** Lycée professionnel Louis Armand **S** (assistant de service social / éducateur de jeunes enfants / éducateur spécialisé)
- ◆ **74 Chamonix-Mont-Blanc** Lycée polyvalent Roger Frison-Roche **S** (assistant de service social / éducateur de jeunes enfants)
- ❖ **74 Ville-la-Grand** IPAC, coût total de scolarité : 1 950 € **S** (assistant de service social / éducateur de jeunes enfants / éducateur spécialisé)

BP JEPS

Animateur mention animation sociale

- **38 Voiron** VB Formation, coût total de scolarité : 6 699 € (en 2019-2021) **S**

BTS

Economie sociale familiale

- **07 Annonay** Institut supérieur Saint Denis, coût total de scolarité : 3 650 € (de 1095 à 1825 € par an selon le quotient familial) **S**
- **26 Châteaufort-sur-Isère** MFR **A**
- ▲ **26 Valence** EPSECO, coût total de scolarité : 5 560 € (à partir de 3280 € par an) **S**
- **38 Grenoble** ISER BORDIER, coût total de scolarité : 3 358 € (1679 € par an) **S**
- ◆ **38 Grenoble** Lycée polyvalent Louise Michel **S**
- ❖ **74 Annecy** IPAC, coût total de scolarité : 10 200 € (5100 € par an) **S**
- **74 Seyssel** MFR **A**

Services et prestations des secteurs sanitaire et social

- **07 Annonay** Institut supérieur Saint Denis **A**
- ◆ **07 Tournon-sur-Rhône** Lycée polyvalent Gabriel Faure **S**
- **38 Corenc** Lycée général et technologique privé Philippine Duchesne ITEC - Boisfleury, coût total de scolarité : 2 160 € (1080 € par an ; gratuit en apprentissage) **S** ou **A**
- **38 Moirans** MFR **A**
- ◆ **74 Annecy** Lycée général et technologique Gabriel Fauré **S**

BTSA

Développement, animation des territoires ruraux

- **38 Villemoirieu** Lycée d'enseignement agricole privé Paul Claudel, coût total de scolarité : 2 680 € (1340 € par an) **S**

DEUST

Recrutement bac

- Animation et gestion des activités physiques et sportives et culturelles**
- ◆ **73 Le Bourget-du-Lac** UFR Sc&M, 2 ans **USMB S**

DUT

Carrières sociales option animation sociale et socioculturelle

- ◆ **38 Grenoble** IUT 2 **S**

Carrières sociales option assistance sociale

- ◆ **38 Grenoble** IUT 2 **S**

Carrières sociales option éducation spécialisée

- ◆ **38 Grenoble** IUT 2 **S**

Carrières sociales option services à la personne

- ◆ **74 Annecy** IUT d'Annecy **S**

Diplôme d'Etat social

Diplôme d'état de moniteur-éducateur

Sur concours (épreuve écrite et/ou orale) ; Formation diplômante de niveau bac en 2 ans, accessible sans le bac. Les candidat.e.s non titulaires du bac ou préparant le bac doivent présenter l'ERA (épreuve d'admission régionale d'admissibilité) qui permet de vérifier le niveau de formation générale. Les candidat.e.s bachelier.e.s sont dispensé.e.s de l'épreuve écrite.

- **07 Privas** Centre de formation de moniteur-éducateur Notre-Dame, coût total de scolarité : 2 750 € (1375 € par an) **S**
- **26 Valence** Association régionale pour la formation, la recherche et l'innovation en pratiques sociales - site de Valence, coût total de scolarité : formation prise en charge par la région **Auvergne Rhône-Alpes S**
- **38 Echirolles** Institut de formation en travail social **S**
- **73 La Ravoire** Institut régional et européen des métiers de l'intervention sociale, coût total de scolarité : 200 € (100 € par an) **S**
- **74 Annecy** Institut régional et européen des métiers de l'intervention sociale, coût total de scolarité : 200 € (100 € par an) **S**

Recrutement bac

Diplôme d'Etat d'assistant de service social

- **26 Valence** ESSSE, 3 ans, coût total de scolarité : 2 094 € (698 € par an) **S**
- Admission : dossier dans Parcoursup et entretien
- **38 Echirolles** IFTS, 3 ans, coût total de scolarité : 1 212 € (404 € par an) **S**
- Admission : dossier dans Parcoursup et entretien.
- **74 Annecy** IREIS, 3 ans, coût total de scolarité : 1 500 € (500 € par an) **S**
- Admission : dossier dans Parcoursup et entretien.

Diplôme d'Etat d'éducateur de jeunes enfants

- **26 Valence** ESSSE, 3 ans, coût total de scolarité : 2 094 € (698 € par an) **S**
- Admission : dossier dans Parcoursup et entretien.
- **38 Echirolles** IFTS, 3 ans, coût total de scolarité : 1 212 € (404 € par an) **S**
- Admission : dossier dans Parcoursup et entretien.

Diplôme d'Etat d'éducateur spécialisé

- **26 Valence** ESSSE, 3 ans, coût total de scolarité : 2 094 € (698 € par an) **S**
- Admission : dossier dans Parcoursup et entretien.
- **38 Echirolles** IFTS, 3 ans, coût total de scolarité : 1 212 € (404 € par an) **S**
- Admission : dossier dans Parcoursup et entretien.
- **74 Annecy** IREIS, 3 ans, coût total de scolarité : 1 500 € (500 € par an) **S**
- Admission : dossier dans Parcoursup et entretien.

Recrutement bac + 2

Diplôme d'Etat d'assistant de service social

- ◆ **38 Grenoble** IUT 2, 1 an **S**
- Admission : les étudiants assistants Sociaux, titulaires du DUT Carrières Sociales, option "Assistants de Service Social" doivent avoir suivi les enseignements préparatoires au DEASS en 1ère et en 2ème année du DUT Carrières Sociales, avoir effectué au cours des 2 années du DUT Carrières Sociales, 7 mois de stage en service social, obtenir l'accord du jury d'admission en 3ème année. Inscription : se renseigner auprès de l'IUT2

Diplôme d'Etat de conseiller en économie sociale familiale

■ **07 Annonay** Institut supérieur Saint Denis, 1 an, coût total de scolarité : 1 890 € (de 1105 à 1890 selon quotient familial) **S**

Admission : dossier, épreuve écrite et entretien pour BTS Economie sociale et familiale ; épreuves écrites en avril ; épreuve orale en mai. Retrait de dossier : formulaire à remplir en ligne à partir de novembre.

■ **38 Grenoble** ISER BORDIER, 1 an, coût total de scolarité : 1 734 € (en 2019-2020) **S** ou **A**

Admission : avoir validé le BTS Economie sociale familiale, dossier et entretien.

◆ **38 Grenoble** Lycée polyvalent Louise Michel, 1 an **S**

Admission : dossier, épreuve écrite et entretien pour titulaires du BTS Economie sociale familiale ; épreuves écrites et orales fin juin . Retrait de dossier : à partir de début avril . Dépôt de dossier : jusqu'à fin mai .

Diplôme d'Etat d'éducateur spécialisé

◆ **38 Grenoble** IUT 2, 1 an **S**

Admission : les étudiants éducateurs spécialisés, titulaires du DUT Carrières Sociales, option Education Spécialisée, doivent avoir suivi les enseignements préparatoires au DEES en 1ère et 2ème année du DUT Carrières Sociales, option "Education spécialisée", avoir effectué au cours des deux années du DUT, 8 mois de stage en éducation spécialisée, ainsi qu'un stage d'un mois hors du champ de l'éducation spécialisée, obtenir l'accord du jury d'admission en 3ème année. Inscription : se renseigner auprès de l'IUT2

Formation complémentaire

Spécialisation ou complément de formation en 1 an après un premier diplôme.

↳ **Recrutement bac**

FCIL Secrétariat assistant médico-social

◆ **07 Le Teil** Lycée polyvalent Xavier Mallet **S**

Admission : dossier et entretien pour titulaires d'un bac pro Gestion administration ou Accompagnement, soins et service à la personne ou Accueil, relation clients et usagers.

◆ **38 Grenoble** Lycée polyvalent Louise Michel **S**

Admission : inscription sur parcourssup ; dossier et entretien pour titulaires d'un bac pro Gestion administration ou Accompagnement, soins et service à la personne ou d'un bac STMG ou ST2S ou d'un bac général.



Document Onisep :
En consultation au CIO, CDI
en vente sur www.onisep.fr/lalibrairie

Sport Animation

LES MOTS-CLÉS DU DOMAINE

Animation, éducation sportive, entraînement, métiers de la forme, gestion et management du sport...

- ◆ Établissement **public**
- Établissement **privé sous contrat**
- ❖ Établissement **privé hors contrat**
- ▲ Établissement **privé reconnu**
- Établissement **consulaire** (dépend d'une chambre de commerce et d'industrie ou d'une chambre de métiers)
- ▼ **CFA** (Centre de formation d'apprentis)
- **Statut de l'étudiant « Scolaire »** (formation temps plein)
- ▲ **Statut de l'étudiant « Apprenti »** (formation en apprentissage)
- ▲ **alt. sous statut scolaire** Alternance école/entreprise sous statut scolaire
- **CP** En contrat de professionnalisation
- **EAD** Enseignement à distance

Adresses en fin de guide p 82 à 89.

Vous trouverez un index des formations page 90 à 92.

Les classes préparatoires aux grandes écoles se trouvent page 76.

Les écoles d'ingénieurs se trouvent page 80

BTS

Technico-commercial

Habillement et ameublement option produits de la mode et du sport

- ◆ 26 Romans-sur-Isère Lycée polyvalent du Dauphiné **S**

DEUST

Recrutement bac

Animation et gestion des activités physiques et sportives et culturelles

- ◆ 73 Le Bourget-du-Lac UFR Sc&M, 2 ans USMB **S**

Licence

Sciences et techniques des activités physiques et sportives-activité physique adaptée et santé

- ◆ 38 Saint-Martin-d'Hères UFR STAPS Univ. Grenoble Alpes **S**

Parcours

- sciences et technologies des activités physiques et sportives (L1 portail)
- activité physique adaptée et santé (L2-L3)

- ◆ 73 Le Bourget-du-Lac UFR Sc&M USMB **S**

Parcours

- sciences et techniques des activités physiques et sportives (L1-L2)
- activités physiques adaptées et santé (L3)

Sciences et techniques des activités physiques et sportives-éducation et motricité

- ◆ 26 Valence UGA Valence Univ. Grenoble Alpes **S**

Parcours

- sciences et technologies des activités physiques et sportives (L1-L2)

- éducation et motricité (L3, 2 options : professeurs des lycées et collèges ou professeurs des écoles)

- ◆ 38 Saint-Martin-d'Hères UFR STAPS Univ. Grenoble Alpes **S**

Parcours

- sciences et technologies des activités physiques et sportives (L1 ou L1-L2 portail)

- éducation et motricité (L3, 2 options possibles : professeurs des lycées et collèges ou professeurs des écoles)

Sciences et techniques des activités physiques et sportives-entraînement sportif

- ◆ 38 Saint-Martin-d'Hères UFR STAPS Univ. Grenoble Alpes **S**

Parcours

- sciences et technologies des activités physiques et sportives (L1 ou L1-L2 portail)

- entraînement sportif (L3)

- ◆ 73 Le Bourget-du-Lac UFR Sc&M USMB **S**

Parcours

- sciences et techniques des activités physiques et sportives (L2-L3)

- entraînement sportif (L3)

Sciences et techniques des activités physiques et sportives-ergonomie du sport et performance motrice

- ◆ 73 Le Bourget-du-Lac UFR Sc&M USMB **S**

Parcours

- sciences et techniques des activités physiques et sportives (L1-L2)

- ergonomie du sport (L3)

Sciences et techniques des activités physiques et sportives-management du sport

- ◆ 38 Saint-Martin-d'Hères UFR STAPS Univ. Grenoble Alpes **S**

Parcours

- sciences et technologies des activités physiques et sportives (L1 ou L1-L2 portail)

- management du sport (L3)

BP JEPS

Activités de randonnées

- ◆ 07 Aubenas EPLEFPA **S** formation possible avec le BTSA ACSEA ou le BTSA GPN (voir p. 30)

Activités sports collectifs

Mention basket-ball

- 07 Privas FEA **A**
- 38 Grenoble Contact D Pro **A**
- ❖ 38 Grenoble Ipso Campus - site Grenoble **A**
- 74 Ballaison Sport Léman **A**

Mention football

- 07 Privas FEA **A**
- 38 Grenoble Contact D Pro **A**
- ❖ 38 Grenoble Ipso Campus - site Grenoble **A**
- 74 Ballaison Sport Léman **A**

Mention handball

- 07 Privas FEA **A**
- 38 Grenoble Contact D Pro **A**
- ❖ 38 Grenoble Ipso Campus - site Grenoble **A**
- 74 Ballaison Sport Léman **A**

Mention rugby à XV

- 07 Privas FEA **A**
- 38 Grenoble Contact D Pro **A**
- ❖ 38 Grenoble Ipso Campus - site Grenoble **A**
- 74 Ballaison Sport Léman **A**

Animateur mention loisirs tous publics

- 07 Privas FEA **A**
- 26 Valence Drôme Profession Sport Animation (maison des bénévoles du sport Drôme-Ardèche), coût total de scolarité : 6 790 € **S**
- 38 Grenoble COODEVAD , coût total de scolarité : 6 400 € (en 2020-2021) **S**
- 38 Le Pont-de-Claix CEMEA, coût total de scolarité : 6 400 € **S**
- 38 Voiron VB Formation, coût total de scolarité : 6 699 € **S**
- 74 Annecy FOL 74 **A**
- ◆ 74 Contamine-sur-Arve CFPPA **A**

Éducateur sportif mention activités aquatiques et de la natation

- ◆ 07 Vallon-Pont-d'Arc CREPS **S**
- 38 Eybens ERFAN, coût total de scolarité : 5 789 € **S**
- 74 Ballaison Sport Léman, coût total de scolarité : 6 020 € **S**
- 74 Thônes CFMM - MFR, coût total de scolarité : 6 776 € **S** ou **A**

Éducateur sportif mention activités de la forme

Cours collectifs (CC)

- 07 Privas FEA **A**
- ❖ 38 Grenoble Ipso Campus - site Grenoble, coût total de scolarité : 5 550 € (6 810 € avec les 2 options CC et HM) **S**
- 38 Saint-Martin-d'Hères GUC Formation, coût total de scolarité : 6 311 € **S**
- 38 Voiron TSF, coût total de scolarité : 7 315 € **S**
- 73 Chambéry FSSM, coût total de scolarité : 5 497 € **S**
- ❖ 74 Annecy Ipso Campus Annecy, coût total de scolarité : 5 270 € **S**
- 74 Ballaison Sport Léman, coût total de scolarité : 2 940 €, coût total de scolarité : 6 020 € **S**

Haltérophilie, musculation (HM)

- 07 Privas FEA **A**
- ❖ 38 Grenoble Ipso Campus - site Grenoble, coût total de scolarité : 5 550 € (6 810 € avec les 2 options CC et HM) **S**
- 38 Saint-Martin-d'Hères GUC Formation, coût total de scolarité : 6 311 € **S**
- 38 Voiron TSF, coût total de scolarité : 7 315 € **S**
- 73 Chambéry FSSM, coût total de scolarité : 5 234 € **S**
- ❖ 74 Annecy Ipso Campus Annecy, coût total de scolarité : 5 270 € **S**
- 74 Ballaison Sport Léman, coût total de scolarité : 2 940 €, coût total de scolarité : 6 020 € **S**

Éducateur sportif mention activités du canoë-kayak et disciplines associées en eau vive

- ◆ 07 Vallon-Pont-d'Arc CREPS **S**

Éducateur sportif mention activités du cyclisme

- 38 Voiron IFV, coût total de scolarité : 4 081 € **S**
- 38 Voiron TSF, coût total de scolarité : 3 996 € **S**

Éducateur sportif mention activités équestres

Approfondissement technique

- 38 Coulevie MFR **A**
- 38 Grenoble ACF, coût total de scolarité : 6 912 € **S** ou **CP**
- ◆ 74 Contamine-sur-Arve CFPPA **A**

Équitation d'extérieur

- 38 Grenoble ACF, coût total de scolarité : 6 912 € **S** ou **CP**
- ◆ 74 Contamine-sur-Arve CFPPA **A**

Initiation poney, cheval

- 38 Coulevie MFR **A**
- 38 Grenoble ACF, coût total de scolarité : 6 912 € **S** ou **CP**
- ◆ 74 Contamine-sur-Arve CFPPA **A**

Éducateur sportif mention activités gymniques

Activités gymniques acrobatiques

- 38 Voiron TSF, coût total de scolarité : 7 161 € ; gratuit en apprentissage **S** ou **A**

Gymnastique rythmique

- 38 Voiron TSF, coût total de scolarité : 7 161 € ; gratuit en apprentissage **S** ou **A**

Éducateur sportif mention activités physiques pour tous

- ◆ 07 Vallon-Pont-d'Arc CREPS **S**
- 38 Montbonnot-Saint-Martin CNF-G-ASPTT, coût total de scolarité : 6 900 € (hors dispenses éventuelles, prise en charge complète possible selon statut) **S**
- 38 Saint-Martin-d'Hères GUC Formation, coût total de scolarité : 6 311 € **S**
- 38 Voiron TSF, coût total de scolarité : 7 315 € ; gratuit en apprentissage **S** ou **A**
- 73 Chambéry CDOSS, coût total de scolarité : 6 370 € **S**
- 74 Annecy MFR **A**

Éducateur sportif mention tennis de table

- ◆ 38 Voiron CREPS **S**



FORMATION BIQUALIFIANTE

SPORT NATURE MONTAGNE



3 diplômes en 2 ans

BTSA Gestion et Protection de la Nature
Accompagnateur en moyenne montagne
Brevet pisteur secouriste nordique



Pisteur secouriste



Accompagnateur en moyenne montagne



Animateur nature



Technicien milieu naturel

Faites de votre passion du sport et de la nature votre métier !

Lycée agricole
MONTMOROT

www.montmorot.educagri.fr

03 84 87 20 00



DEJEPS

↳ Animation socio-éducative ou culturelle

Mention développement de projets, territoires et réseaux

■ 38 Le Pont-de-Claix CEMEA, coût total de scolarité : 8 400 €

■ 38 Grenoble COOEVAD, coût total de scolarité : 8 500 €

↳ Perfectionnement sportif

Mention attelages canins

◆ 38 Voiron CREPS, coût total de scolarité : 10 320 € ; gratuit en apprentissage **S** ou **A**

Mention badminton

◆ 38 Voiron CREPS, coût total de scolarité : 6 586 € ; gratuit en apprentissage **S** ou **A**

Mention canoë-kayak et disciplines associées en eau vive

◆ 07 Vallon-Pont-d'Arc CREPS, coût total de scolarité : 10 815 € ; gratuit en apprentissage **S** ou **A**

Mention canyionisme

◆ 07 Vallon-Pont-d'Arc CREPS, coût total de scolarité : 8 850 € ; gratuit en apprentissage **S** ou **A**

Mention deltaplane

◆ 74 Chamonix-Mont-Blanc ENSM site de l'ENSA, coût total de scolarité : 11 603 € **S**

Mention escalade en milieux naturels

◆ 07 Vallon-Pont-d'Arc CREPS, coût total de scolarité : 10 815 € ; gratuit en apprentissage **S** ou **A**

Mention handball

◆ 38 Voiron CREPS, coût total de scolarité : 7 840 € ; gratuit en apprentissage **S** ou **A**

Mention natation course

■ 38 Eybens Ligue Auvergne-Rhône-Alpes de natation - ERFAN, coût total de scolarité : 7 700 € **S**
Formation assurée 1 année sur 2

Mention parapente

◆ 74 Chamonix-Mont-Blanc ENSM site de l'ENSA, coût total de scolarité : 11 603 € **S**

Mention rugby à XV

◆ 38 Voiron CREPS, coût total de scolarité : 7 840 € ; gratuit en apprentissage **S** ou **A**

Mention spéléologie

◆ 07 Vallon-Pont-d'Arc CREPS, coût total de scolarité : 10 525 € ; gratuit en apprentissage **S** ou **A**

Mention tennis

■ 38 Seyssins CFMT - Ligue Dauphiné-Savoie de Tennis **A**

Mention vélo tout terrain

■ 38 Voiron IFV, coût total de scolarité : 8 288 € **S**

◆ 07 Vallon-Pont-d'Arc CREPS, coût total de scolarité : 10 162 € ; gratuit en apprentissage **S** ou **A**

DESJEPS

↳ Spécialité performance sportive

Mention parapente

◆ 74 Chamonix-Mont-Blanc ENSM site de l'ENSA, coût total de scolarité : 3 705 € **S**

Diplôme d'État d'alpinisme

↳ Spécialité accompagnateur de moyenne montagne

◆ 38 Voiron CREPS, coût total de scolarité : 1 003 € (unités de formations 2 et 4 du diplôme seulement) **S**
Cursus complet organisé par le CNSNM (centre national de ski nordique et de moyenne montagne) 39 Prémanon <http://cnsnm.sports.gouv.fr>

↳ Spécialité guide de haute montagne

◆ 74 Chamonix-Mont-Blanc ENSM site de l'ENSA, coût total de scolarité : 11 025 € **S**

Diplôme d'État de ski

↳ Spécialité moniteur national de ski alpin

◆ 74 Chamonix-Mont-Blanc ENSM site de l'ENSA, coût total de scolarité : 5 673 € **S**

Formation complémentaire

Spécialisation ou complément de formation en 1 an après un premier diplôme.

↳ Recrutement bac

MC Animation-gestion de projets dans le secteur sportif

◆ 74 Bonneville Lycée polyvalent Guillaume Fichet **S**

Admission : en priorité, bac pro tertiaire ; intérêt pour le secteur du sport ; bonne pratique physique générale exigée ; expériences diverses appréciées : engagement associatif ou vie scolaire, sport en club (titres ou diplômes fédéraux)...

Autres formations

Formation qualifiante concertée, métiers sportifs de montagne Accompagnateur / accompagnatrice de moyenne montagne (AMM)

◆ 73 La Motte-Servolex Lycée agricole Reinach, 2 ans **S** (voir p. 30)

Avec le BTS ACSEA ou le BTS GDEA : possibilité de préparer et valider le test d'entrée du diplôme d'État d'AMM

Admission : se renseigner auprès de l'établissement.

Accompagnateur / accompagnatrice de moyenne montagne (AMM)

Moniteur / monitrice de ski (alpin ou nordique de fond)

Pisteuse-secouriste / pisteuse-secouriste Guide de haute montagne

■ 74 Thônes CFMM - MFR, 2 ans, coût total de scolarité : 3 831 € (1915 € environ par an, BTS GPN inclus (hors demi-pension obligatoire et adhésion à l'association), complément obligatoire du BTS gestion et protection de la nature **alt. sous statut scolaire**

Admission : test de ski, épreuve de randonnée et entretien ; formation complémentaire obligatoire au BTS pour la préparation vers 2 métiers sportifs au choix, 1 été et 1 hiver, avec démarrage du cursus des formations correspondantes, en partenariat avec l'ENSM et la DRDJSCS Auvergne-Rhône-Alpes (possibilité de se limiter à AMM).

Gestionnaire commercial, spécialisé sport (CNPC)

Certification : niveau bac + 2

● 38 Meylan CNPC SPORT, 2 ans **A**

Admission : dossier, test et entretien pour bac.

INFO +

Métiers et formations du sport, pratiques sportives, sport de haut niveau...

Sur Onisep.fr/Grenoble rubrique **Se former dans ma région**

- S'informer sur l'enseignement supérieur > Le sport dans les études post-bac
- Ministère des Sports : offre de diplômes dans l'académie

Sigles

◆	Établissement public
■	Établissement privé sous contrat
❖	Établissement privé hors contrat
▲	Établissement privé reconnu
●	Établissement consulaire (dépend d'une chambre de commerce et d'industrie ou d'une chambre de métiers)
▼	CFA (Centre de formation d'apprentis)
S	Statut de l'étudiant « Scolaire » (formation temps plein)
A	Statut de l'étudiant « Apprenti » (formation en apprentissage)
alt. sous statut scolaire	Alternance école/entreprise sous statut scolaire
CP	En contrat de professionnalisation
EAD	Enseignement à distance
Adresses en fin de guide p 82 à 89.	

ÊTRE ÉTUDIANT ET ENTREPRENEUR,

MISSION IMPOSSIBLE ?

Je pitche
mon projet

Je me fais
accompagner

Je teste
mon idée

Je me lance !

Toi aussi, tu as des **envies**,
des **idées** ou des **projets** ?

Passes à l'action avec **KANGAE**
Entreprendre,
de l'idée à l'action

Kangae.fr, le premier site qui donne aux jeunes le goût de se lancer !

Tourisme Hôtellerie Restauration

LES MOTS-CLÉS DU DOMAINE

Accueil, hébergement, cuisine, restauration, alimentation, conception, développement et commercialisation de produits touristiques, accompagnement...

- ◆ Établissement **public**
- Établissement **privé sous contrat**
- ❖ Établissement **privé hors contrat**
- ▲ Établissement **privé reconnu**
- Établissement **consulaire** (dépend d'une chambre de commerce et d'industrie ou d'une chambre de métiers)
- ▼ **CFA** (Centre de formation d'apprentis)
- S Statut de l'étudiant « **Scolaire** » (formation temps plein)
- A Statut de l'étudiant « **Apprenti** » (formation en apprentissage)
- ait. **sous statut scolaire** Alternance école/entreprise sous statut scolaire
- CP En contrat de professionnalisation
- EAD Enseignement à distance

Adresses en fin de guide p 82 à 89.

Vous trouverez un index des formations page 90 à 92.

Les classes préparatoires aux grandes écoles se trouvent page 76.

Les écoles d'ingénieurs se trouvent page 80

Mise à niveau

Classe de mise à niveau pour entrer en BTS management hôtellerie restauration

- ◆ **38 Grenoble** Lycée polyvalent hôtelier Lesdiguières **S**
- **38 Vienne** Institution Robin Saint-Vincent de Paul - Lycée hôtelier Belle-ville, coût total de scolarité : 1 650 € **S**
- ◆ **74 Thonon-les-Bains** Lycée polyvalent hôtelier Savoie Léman **S**

BTS

Management en hôtellerie restauration option A management d'unité de restauration

- ◆ **26 Tain-l'Hermitage** Lycée professionnel hôtelier de l'Hermitage **S**
- ◆ **38 Grenoble** Lycée polyvalent hôtelier Lesdiguières **S** ou **A**
- **38 Vienne** Institution Robin Saint-Vincent de Paul - Lycée hôtelier Belle-ville, coût total de scolarité : 3 300 € (1650 € par an) **S**
- ◆ **73 Challes-les-Eaux** Lycée professionnel hôtelier Challes les Eaux **A**
- ◆ **73 Moûtiers** Lycée polyvalent Ambroise Croizat **A**
- ◆ **74 Thonon-les-Bains** Lycée polyvalent hôtelier Savoie Léman **S**

Management en hôtellerie restauration option B management d'unité de production culinaire

- ◆ **26 Tain-l'Hermitage** Lycée-e professionnel hôtelier de l'Hermitage **A**
- ◆ **38 Grenoble** Lycée polyvalent hôtelier Lesdiguières **S** ou **A**
- **38 Vienne** Institution Robin Saint-Vincent de Paul - Lycée hôtelier Belle-ville, coût total de scolarité : 3 300 € (1650 € par an) **S**
- ◆ **73 Moûtiers** Lycée polyvalent Ambroise Croizat **A**
- ◆ **74 Thonon-les-Bains** Lycée polyvalent hôtelier Savoie Léman **S** ou **A**

Management en hôtellerie restauration option C management d'unité d'hébergement

- ◆ **38 Grenoble** Lycée polyvalent hôtelier Lesdiguières **S** ou **A**
- ◆ **74 Thonon-les-Bains** Lycée polyvalent hôtelier Savoie Léman **S**

Tourisme

- ◆ **07 Privas** Lycée polyvalent Vincent d'Indy **S**
- ▲ **26 Valence** EPSECO, coût total de scolarité : 6 368 € (à partir de 3184 € par an) **S**
- ❖ **38 Grenoble** Ecole Alpes Performance - EAP, coût total de scolarité : 9 040 € (4520 € par an) **S**
- ◆ **38 Grenoble** Lycée polyvalent hôtelier Lesdiguières **S**
- ◆ **73 Moûtiers** Lycée polyvalent Ambroise Croizat **S**
- ❖ **74 Annecy** ECORIS, coût total de scolarité : 10 040 € (5020 € par an) **S**
- **74 Annecy** MFR **A**
- ◆ **74 Evian-les-Bains** Lycée polyvalent Anna de Noailles **S** ou **A**
- **74 Sallanches** Sup Sallanches **A**

BTSA

Développement, animation des territoires ruraux

- **38 Villemerie** Lycée d'enseignement agricole privé Paul Claudel, coût total de scolarité : 2 680 € (1340 € par an) **S**

Gestion et protection de la nature

- ◆ **07 Aubenas** EPLEFPA **S**
- **26 Bourg-de-Péage** MFR, coût total de scolarité : 2 428 € (1214 € par an) **ait. sous statut scolaire**
- ◆ **38 La Côte-Saint-André** UFA-CFPPA **A**
- ◆ **38 Vienne** Lycée AGROTEC de Vienne - Seyssuel **S**
- **74 Thônes** CFMM - MFR, coût total de scolarité : 3 831 € (1915 € environ par an) **activités montagne et ski incluses ait. sous statut scolaire** uniquement avec qualification métiers sportifs de montagne (voir p. 72)

DU

➤ **Recrutement bac + 1**

- Gardien de refuge de montagne
- ▲ **38 Autrans-Méaudre** en Vercors AFFRAT, 1 an, coût total de scolarité : 3 450 € **S**

Licence

Économie et gestion

- ◆ **73 Chambéry** IAE CHAMBERY USMB **S**
- Parcours
 - économie et gestion (L1 et L2, site d'Annecy)
 - business et commerce international (L3)
 - tourisme, hôtellerie, événementiel (L3)
 - tourisme, hôtellerie, loisirs (L3, étudiants internationaux et double diplôme)

Formation complémentaire

Spécialisation ou complément de formation en 1 an après un premier diplôme.

➤ **Recrutement bac**

FCIL Administrateur/trice de projets dans le secteur du tourisme

- ◆ **26 Crest** Lycée polyvalent F.J. Armorin **S**

Admission : dossier pour titulaires d'un diplôme de niveau CAP ou Bac ; inscription via parcourcup

FCIL Art du chocolat et de la pâtisserie

- ◆ **26 Tain l'Hermitage** Lycée hôtelier de l'Hermitage **S**

Admission : titulaire d'un CAP, d'un Bac pro ou d'un BTM dans les domaines de la pâtisserie, de la chocolaterie ou de la cuisine ; dossier, épreuve de panier (réalisation d'une pâtisserie) et entretien

FCIL design culinaire

- ◆ **07 Largentière** Lycée professionnel hôtelier **S**

Admission : lettre de candidature et entretien ; titulaire d'un CAP ou d'un bac pro dans les domaines de l'hôtellerie restauration, des métiers de bouche ou d'un BTS dans les domaines du design ou de l'hôtellerie restauration.

MC Accueil réception

- ◆ **07 Largentière** Lycée professionnel hôtelier **A**

MC Employé barman

- ◆ **74 Bonneville** Lycée hôtelier François Bise **A**

Admission : titulaire d'un CAP ou bac pro ou BTS en hôtellerie-restauration ; avoir 18 ans minimum

Autres formations

➤ **Recrutement bac**

Vendeur(se) conseil en voyages d'affaires et de tourisme

Certification : niveau bac + 2

- ❖ **38 Villette-d'Anthon** AFTRAL EPT, 34 semaines, coût total de scolarité : 2 500 € ; gratuit en alternance **S** ou **A** ou **CP**

Admission : test écrit et entretien pour titulaire d'un diplôme de niveau bac.



Document Onisep :
En consultation au CIO, CDI
en vente sur www.onisep.fr/lalibrairie

Transports Logistique

LES MOTS-CLÉS DU DOMAINE

Transports ferroviaire, maritime, aérien, routier, ports, gestion logistique, organisation des flux de personnes et de marchandises, logistique industrielle...

- ◆ Établissement **public**
- Établissement **privé sous contrat**
- ❖ Établissement **privé hors contrat**
- ▲ Établissement **privé reconnu**
- Établissement **consulaire** (dépend d'une chambre de commerce et d'industrie ou d'une chambre de métiers)
- ▼ **CFA** (Centre de formation d'apprentis)
- S** Statut de l'étudiant « **Scolaire** » (formation temps plein)
- A** Statut de l'étudiant « **Apprenti** » (formation en apprentissage)
- alt. sous statut scolaire** Alternance école/entreprise sous statut scolaire
- CP** En contrat de professionnalisation
- EAD** Enseignement à distance

Adresses en fin de guide p 82 à 89.

Vous trouverez un index des formations page 90 à 92.

Les classes préparatoires aux grandes écoles se trouvent page 76.

Les écoles d'ingénieurs se trouvent page 80

BTS

Gestion des transports et logistique associée

- 07 Annonay Lycée professionnel privé Marc Seguin **A**
- ◆ 26 Montélimar Lycée polyvalent les Catalins **S**
- ❖ 38 Grenoble Ecole technique privée Univeria, coût total de scolarité : 10 600 € (5300 € par an) **S**
- ◆ 73 Aix-les-Bains Lycée polyvalent Marlioz **S**
- ◆ 73 Chambéry Lycée professionnel la Cardinière **A**
- 74 Cluses Sup'Cordeliers **A**

DUT

Packaging, emballage et conditionnement

- ◆ 73 Le Bourget-du-Lac IUT de Chambéry **S**

Qualité, logistique industrielle et organisation

- ◆ 74 Annecy IUT d'Annecy **S** ou **A** (uniquement en apprentissage pour l'orientation gestion appliquée aux métiers de l'artisanat)

Formation complémentaire

Spécialisation ou complément de formation en 1 an après un premier diplôme.

➤ Recrutement bac

FCIL Transports urbains par câbles

- ◆ 38 Grenoble Lycée polyvalent Vaucanson **S**
- Admission :** dossier et entretien pour titulaires du Bac pro MEI ou du Bac pro ELEEC.

Autres formations

Technicien(ne) supérieur(e) en méthodes et exploitation logistique

Certification : niveau bac + 2

- ▼ 38 Veurey-Voroize Antenne du CFA transport logistique (AFTRAL) **A**

Admission : test de positionnement et entretien de motivation pour bac



Document Onisep :
En consultation au CIO, CDI
en vente sur www.onisep.fr/lalibrairie

Le monde a besoin de **vous** pour tourner rond



Sans transport et logistique, les magasins seraient vides, les entrepôts et les réfrigérateurs aussi.

AFTRAL Auvergne Rhône-Alpes propose des formations du **Bac+2 à Bac+5**, à travers ses centres de formation d'Apprentis, ses 15 sites de proximité et son réseau ISTEELI.

www.aftral.com

Tél. **04 72 02 58 58**

Le transport et la logistique, des formations pour aller plus loin   

AFTRAL 
Apprendre et se former en transport et logistique

Répertoire des CPGE

Prépas scientifiques et technologiques

INFO +

Pour les classes «étoiles» en 2e année MP*, PC*, PT*, PSI*, le programme est le même que les autres classes mais la préparation y est plus intense. Elles préparent plus particulièrement aux concours d'entrée des ENS, à Polytechnique et à Centrale.

1^{re} année

Classe préparatoire Biologie, chimie, physique et sciences de la Terre - Vétérinaire (Véto-BCPST), 1^{re} année

- ◆ 38 Grenoble Lycée général Champollion

Classe préparatoire Mathématiques, physique et sciences de l'ingénieur (MPSI), 1^{re} année option informatique

- ◆ 38 Grenoble Lycée général Champollion
- ◆ 73 Chambéry Lycée général Vaugelas
- ◆ 74 Annecy Lycée général Berthollet

Classe préparatoire Mathématiques, physique et sciences de l'ingénieur (MPSI), 1^{re} année option sciences industrielles

- ◆ 26 Valence Lycée général Camille Vernet
- ◆ 38 Montbonnot-Saint-Martin Ecole des Pupilles de l'air - Lycée de la Défense
- ◆ 73 Chambéry Lycée général Vaugelas

Classe préparatoire Physique, technologie et sciences de l'ingénieur (PTSI), 1^{re} année

- ◆ 38 Grenoble Lycée polyvalent Vaucanson
- ◆ 38 Voiron Lycée polyvalent Ferdinand Buisson
- ◆ 74 Annecy Lycée polyvalent Louis Lachenal

Classe préparatoire Physique-chimie et sciences de l'ingénieur (PCSI) 1^{re} année

■ 07 Annonay Institut supérieur Saint Denis, coût total de scolarité : de 1165 à 1 812 € selon le quotient familial

- ◆ 26 Valence Lycée général Camille Vernet
- ◆ 38 Grenoble Lycée général Champollion
- ◆ 38 Montbonnot-Saint-Martin Ecole des Pupilles de l'air - Lycée de la Défense
- ◆ 73 Chambéry Lycée général Vaugelas
- ◆ 74 Annecy Lycée général Berthollet

Classe préparatoire Technologie et sciences industrielles (TSI), 1^{re} année

- ◆ 73 Chambéry Lycée polyvalent Monge

2^e année

Classe préparatoire Biologie, chimie, physique et sciences de la Terre - Vétérinaire (Véto-BCPST), 2^e année

- ◆ 38 Grenoble Lycée général Champollion

Classe préparatoire Mathématiques-physique (MP), 2^e année

- ◆ 26 Valence Lycée général Camille Vernet
- ◆ 38 Montbonnot-Saint-Martin Ecole des Pupilles de l'air - Lycée de la Défense
- ◆ 73 Chambéry Lycée général Vaugelas

Classe préparatoire Mathématiques-physique (MP), 2^e année option informatique

- ◆ 38 Grenoble Lycée général Champollion
- ◆ 74 Annecy Lycée général Berthollet

Classe préparatoire Mathématiques-physique (MP*), 2^e année option informatique

- ◆ 38 Grenoble Lycée général Champollion
- ◆ 74 Annecy Lycée général Berthollet

Classe préparatoire Physique et sciences de l'ingénieur (PSI), 2^e année

■ 07 Annonay Institut supérieur Saint Denis, coût total de scolarité : de 1165 à 1 812 € selon le quotient familial

- ◆ 26 Valence Lycée général Camille Vernet
- ◆ 38 Grenoble Lycée général Champollion
- ◆ 38 Montbonnot-Saint-Martin Ecole des Pupilles de l'air - Lycée de la Défense
- ◆ 73 Chambéry Lycée général Vaugelas

Classe préparatoire Physique et sciences de l'ingénieur (PSI*), 2^e année

- ◆ 38 Grenoble Lycée général Champollion
- ◆ 74 Annecy Lycée général Berthollet

Classe préparatoire Physique et technologie (PT), 2^e année

- ◆ 38 Grenoble Lycée polyvalent Vaucanson
- ◆ 38 Voiron Lycée polyvalent Ferdinand Buisson
- ◆ 74 Annecy Lycée polyvalent Louis Lachenal

Classe préparatoire Physique et technologie (PT*), 2^e année

- ◆ 38 Grenoble Lycée polyvalent Vaucanson

Classe préparatoire Physique-chimie (PC), 2^e année

- ◆ 26 Valence Lycée général Camille Vernet
- ◆ 38 Grenoble Lycée général Champollion
- ◆ 38 Montbonnot-Saint-Martin Ecole des Pupilles de l'air - Lycée de la Défense
- ◆ 74 Annecy Lycée général Berthollet

Classe préparatoire Physique-chimie (PC*), 2^e année

- ◆ 38 Grenoble Lycée général Champollion
- ◆ 74 Annecy Lycée général Berthollet

Classe préparatoire Technologie et sciences industrielles (TSI), 2^e année

- ◆ 73 Chambéry Lycée polyvalent Monge

Classes prépa après bac pro

Classe préparatoire Technologie et sciences industrielles (TSI - dispositif pour bac pro en 3 ans)

Voir p. 50

- ◆ 73 Chambéry Lycée polyvalent Monge

Classes prépa post bac + 2

Classe préparatoire ATS biologie

Voie C pour les concours d'accès aux Ecoles nationales d'ingénieurs relevant du Ministère de l'agriculture et aux Ecoles nationales vétérinaires et agronomiques pour titulaires d'un BTSA, certains BTS et DUT. Pour en savoir + : www.concours-agro-veto.net

- ◆ 26 Bourg-lès-Valence Lycée agricole Le Valentin (et CFFPA)

Classe préparatoire ATS ingénierie industrielle

Année spéciale pour les titulaires d'un BTS ou d'un DUT industriel qui souhaitent intégrer une école d'ingénieurs.

- ◆ 26 Valence Lycée polyvalent Algoud-Laffemas
- ◆ 38 Grenoble Lycée polyvalent André Argouges

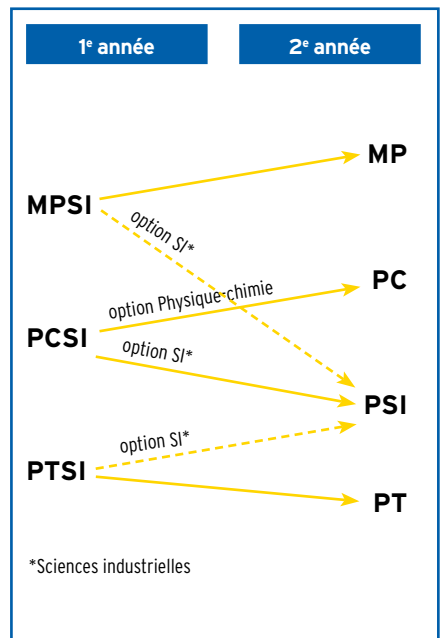

Prépas économiques et commerciales

1^{re} année

Classe préparatoire Economique et commerciale option économique (1^{re} année)

- ◆ 26 Valence Lycée général Camille Vernet
- 38 Corenc Lycée général et technologique privé Philippine Duchesne ITEC - Boisfleury, coût total de scolarité : 1 170 €
- ◆ 38 Grenoble Lycée général Champollion
- ◆ 74 Annecy Lycée général Berthollet

Classe préparatoire Economique et commerciale option scientifique (1^{re} année)

- ◆ 26 Valence Lycée général Camille Vernet
- 38 Corenc Lycée général et technologique privé Philippine Duchesne ITEC - Boisfleury, coût total de scolarité : 1 170 €
- ◆ 38 Grenoble Lycée général Champollion
- ◆ 74 Annecy Lycée général Berthollet

Classe préparatoire Economique et commerciale option technologique (1^{re} année)

- 26 Valence ISTM coût total de scolarité : 1 993 €
- ◆ 38 Grenoble Lycée général et technologique Les Eaux Claires

2^e année

Classe préparatoire Economique et commerciale option économique (2^e année)

- ◆ 26 Valence Lycée général Camille Vernet
- 38 Corenc Lycée général et technologique privé Philippine Duchesne ITEC - Boisfleury, coût total de scolarité : 1 170 €
- ◆ 38 Grenoble Lycée général Champollion
- ◆ 74 Annecy Lycée général Berthollet

Classe préparatoire Economique et commerciale option scientifique (2^e année)

- ◆ 26 Valence Lycée général Camille Vernet
- 38 Corenc Lycée général et technologique privé Philippine Duchesne ITEC - Boisfleury, coût total de scolarité : 1 170 €
- ◆ 38 Grenoble Lycée général Champollion
- ◆ 74 Annecy Lycée général Berthollet

Classe préparatoire Economique et commerciale option technologique (2^e année)

- 26 Valence ISTM, coût total de scolarité : 1 975 €
- ◆ 38 Grenoble Lycée général et technologique Les Eaux Claires

Prépas littéraires et artistiques

1^{re} année

Classe préparatoire de lettres (1^{re} année)

- ◆ 38 Grenoble Lycée général Champollion

Classe préparatoire de lettres (1^{re} année) avec préparation à l'option cinéma et audiovisuel

- ◆ 74 Annecy Lycée général Berthollet
2e année

Classe préparatoire de lettres et sciences humaines (2^e année ENS Lyon) Anglais

- ◆ 74 Annecy Lycée général Berthollet

Classe préparatoire de lettres et sciences humaines (2^e année ENS Lyon) Histoire et géographie

- ◆ 38 Grenoble Lycée général Champollion
- ◆ 74 Annecy Lycée général Berthollet

Classe préparatoire de lettres et sciences humaines (2^e année ENS Lyon) Lettres classiques

- ◆ 74 Annecy Lycée général Berthollet

Classe préparatoire de lettres et sciences humaines (2^e année ENS Lyon) Lettres modernes

- ◆ 38 Grenoble Lycée général Champollion
- ◆ 74 Annecy Lycée général Berthollet

Classe préparatoire de lettres et sciences humaines (2^e année ENS Lyon) Philosophie

- ◆ 38 Grenoble Lycée général Champollion

Classe préparatoire de lettres (2e année ENS Ulm) Anglais

- ◆ 38 Grenoble Lycée général Champollion

Classe préparatoire de lettres (2e année ENS Ulm) Histoire

- ◆ 38 Grenoble Lycée général Champollion

Classe préparatoire de lettres (2e année ENS Ulm) Lettres classiques

- ◆ 38 Grenoble Lycée général Champollion

Classe préparatoire de lettres (2e année ENS Ulm) Lettres modernes

- ◆ 38 Grenoble Lycée général Champollion

Classe préparatoire de lettres (2e année ENS Ulm) Philosophie

- ◆ 38 Grenoble Lycée général Champollion

Pour les cycles préparatoires aux écoles d'ingénieurs (Prépa des INP, PeiP), voir p. suivante

INFO +

Classe Préparatoire aux Études Supérieures (CPES) :

Cette classe en 1 an prépare de bons élèves boursiers à entrer dans une classe préparatoire aux grandes écoles.

MONTBONNOT SAINT MARTIN, Ecole des Pupilles de l'Air

CPES à finalité scientifique, réservée aux lycéens boursiers de nationalité française ayant obtenu le Bac à dominante scientifique. Les étudiants admis ont vocation à intégrer les CPGE de type MPSI et PCSI d'un lycée de la Défense

www.defense.gouv.fr

- ◆ Établissement public
- Établissement privé sous contrat
- ❖ Établissement privé hors contrat
- ▲ Établissement privé reconnu
- S Statut de l'étudiant «Scolaire» (formation temps plein)
- A Statut de l'étudiant «Apprenti» (formation en apprentissage)

Adresses en fin de guide p 82 à 89.

À DÉCOUVRIR !
L'INDISPENSABLE POUR S'INFORMER



DOSSIER N° 89
2019-2020

TOUTE L'INFO SUR LES MÉTIERS ET LES FORMATIONS

9 €

SPÉCIAL

ÉCOLES DE COMMERCE

LES CLÉS POUR CHOISIR

FORMATIONS EN 3, 4 OU 5 ANS

ZOOM SUR LES CONCOURS

**REPORTAGE : UNE JOURNÉE
EN ÉCOLE DE COMMERCE**

**150
ÉCOLES
EN FICHES**



9 782273 014731

NOVEMBRE 2019 - PRIX FRANCE MÉTROPOLITAINE : 9 €

www.onisep.fr/lalibrairie

disponible sur la librairie en ligne



MINISTÈRE
DE L'ÉDUCATION
NATIONALE ET
DE LA JEUNESSE

MINISTÈRE
DE L'ENSEIGNEMENT SUPÉRIEUR,
DE LA RECHERCHE
ET DE L'INNOVATION



TOUTE L'INFO SUR LES MÉTIERS
ET LES FORMATIONS



À COMMANDER EN LIGNE

Version papier ou numérique



TOUTES LES PUBLICATIONS POUR BIEN S'ORIENTER



MINISTÈRE DE L'ÉDUCATION NATIONALE ET DE LA JEUNESSE

MINISTÈRE DE L'ENSEIGNEMENT SUPÉRIEUR, DE LA RECHERCHE ET DE L'INNOVATION



TOUTE L'INFO SUR LES MÉTIERS ET LES FORMATIONS

Répertoire des écoles d'ingénieurs

GRENOBLE - INP

Grenoble INP est composée de 6 écoles et d'un cycle préparatoire polytechnique (Prépa des INP). Toutes les écoles proposent une entrée après un bac + 2 (CPGE, Prépa des INP, L2, BTS, DUT) seule l'ESISAR propose une entrée en 1^{re} année du cycle préparatoire après le bac. Pour en savoir plus sur les admissions après un bac + 2, consultez les sites internet des écoles.

CYCLES PRÉPARATOIRES COMMUNS :

Les écoles d'ingénieurs post-bac proposent un cycle préparatoire sur 2 ans, puis un cycle ingénieur sur 3 ans.

Dans certains cas, le cycle préparatoire débouche sur un examen classant ouvrant à plusieurs écoles. On parle alors de cycle préparatoire commun. Parmi les plus connus, le CPP et le PEIP.

Il ne faut pas les confondre avec les CPGE, ni avec les prépas intégrées.

- Le cycle préparatoire polytechnique CPP (Prépa des INP) donne accès à 32 écoles regroupées dans les instituts nationaux polytechniques de Grenoble, Bordeaux, Nancy, Toulouse, Saint Denis de la Réunion et Valence. Accès post-Bac à dominante scientifique, STI2D ou STL, sur dossier, entretien et résultats du bac.
- Le parcours des écoles d'ingénieurs PEIP (Polytech) donne accès notamment à 13 écoles universitaires d'ingénieurs du réseau Polytech. Elles sont toutes des écoles publiques dépendant du Ministère de l'Enseignement supérieur, de la Recherche et de l'Innovation et délivrent des diplômes d'ingénieur reconnus par la Commission des Titres d'Ingénieur (CTI). Accès post-Bac à dominante scientifique, STI2D ou STL, sélection sur dossier et/ou concours et entretien.

➤ La prépa des INP (cycle préparatoire polytechnique CPP) 2 ans

→ La Prépa des INP est une formation de deux ans sur contrôle continu à l'issue de laquelle les étudiants peuvent intégrer une des écoles d'ingénieurs du réseau INP. Il s'agit d'un cursus généraliste et varié : le cycle est découpé en un tronc commun majoritairement sur les trois premiers semestres et un quatrième semestre d'enseignements plus thématiques. Les sciences pour l'ingénieur y occupent une large place.

➤ ESISAR-Diplôme d'ingénieur de Grenoble INP

Formations d'ingénieurs en électronique, automatique, informatique et réseaux
Bac admis : S

Durée : 5 ans (2 ans de cycle préparatoire intégré et 3 ans de cycle ingénieur)

Admission via le concours Geipi-Polytech : épreuves écrites puis entretien de motivation pour les élèves retenus.

Nombre de places : 60

➤ Filières d'études proposées par les écoles de Grenoble INP après un bac+2

ENSE3-ECOLE NATIONALE SUPÉRIEURE DE L'ÉNERGIE, L'EAU ET L'ENVIRONNEMENT

<http://ense3.grenoble-inp.fr>

- automatique systèmes et information
- hydraulique ouvrages et environnement
- ingénierie de l'énergie électrique
- ingénierie de l'énergie nucléaire
- génie électrique et énergétique (filière en apprentissage avec l'ITII Dauphiné Vivarais)
- ingénierie de produits (filière commune avec Grenoble INP - Génie industriel)
- mécanique et énergétique
- signal image communication multimédia (filière commune avec Grenoble INP - Phelma)
- systèmes énergétiques et marchés

ENSIMAG-ECOLE NATIONALE SUPÉRIEURE D'INFORMATIQUE ET DE MATHÉMATIQUES APPLIQUÉES

<http://ensimag.grenoble-inp.fr>

- informatique et systèmes d'information (filière en apprentissage avec l'ITII Dauphiné Vivarais)
- ingénierie des systèmes d'information
- ingénierie pour la finance
- modélisation mathématique images et simulation
- systèmes embarqués et objets connectés

ESISAR-ECOLE NATIONALE SUPÉRIEURE EN SYSTÈMES AVANCÉS ET RÉSEAUX

<http://esisar.grenoble-inp.fr>

2 filières en 2^e et 3^e années du cycle d'ingénieur
- électronique, informatique et systèmes (EIS), filière possible en apprentissage en 3 ans
- informatique réseaux et cybersécurité (IR&C)

GÉNIE INDUSTRIEL - ECOLE NATIONALE SUPÉRIEURE DE GÉNIE INDUSTRIEL

<http://genie-industriel.grenoble-inp.fr>

- ingénierie de la chaîne logistique
- ingénierie de la performance industrielle durable (filière en apprentissage avec l'ITII Dauphiné-Vivarais)
- ingénierie de produits (filière commune avec Grenoble INP - Ense3)

PAGORA-ECOLE INTERNATIONALE DU PAPIER, DE LA COMMUNICATION IMPRIMÉE ET DES BIOMATÉRIAUX

<http://pagora.grenoble-inp.fr>

- 2 options
- ingénierie de la fibre et des biomatériaux (possible en apprentissage)
- ingénierie de la communication imprimée

PHELMA-ECOLE NATIONALE SUPÉRIEURE DE PHYSIQUE, ÉLECTRONIQUE, MATÉRIAUX

<http://phelma.grenoble-inp.fr>

- parcours en 1^{re} année
- physique électronique télécoms (PET)
- physique matériaux procédés (PMP)
- * 8 spécialisations en 2^e et 3^e années
- Biomedical Engineering
- électrochimie et procédés pour l'énergie et l'environnement
- génie énergétique et nucléaire
- Ingénierie physique pour la photonique et la microélectronique
- sciences et ingénierie des matériaux
- signal, image, communication, multimédia (filière commune avec Grenoble INP - Ense3)
- systèmes électroniques intégrés
- systèmes embarqués et objets connectés (filière commune avec Grenoble INP - Ensimag)
- filières internationales
- European Master in Innovation in Nuclear Energy (EMINE)
- Advance materials (parcours FAME Functionalized advanced materials and engineering, parcours AMIS Advanced materials for innovation and sustainability)
- Micro and nanotechnologies for integrated systems (Nanotech)

RÉSEAU POLYTECH

CYCLE PRÉPARATOIRE AUX ÉCOLES D'INGÉNIEURS

www.geipi-polytech.org

POLYTECH ANNECY-CHAMBÉRY

ÉCOLE POLYTECHNIQUE DE L'UNIVERSITÉ DE SAVOIE MONT-BLANC

- 5 filières d'études
- Environnement bâtiment énergie (EBE)
 - Informatique données usage (IDU)
 - Instrumentation automatique informatique (IAI)
 - Mécanique - matériaux (MM)
 - Mécanique productive (MP, en apprentissage)

POLYTECH GRENOBLE

ÉCOLE POLYTECHNIQUE DE L'UNIVERSITÉ DE GRENOBLE-ALPES

- 7 filières d'études
- Electronique et informatique industrielle (en apprentissage)
 - Géotechnique et génie civil
 - Informatique (réseaux informatiques et communication multimédia)
 - Informatique et électronique des systèmes embarqués
 - Matériaux
 - Prévention des risques
 - Technologies de l'information pour la santé

↳ Parcours des écoles d'ingénieurs Polytech (PeiP-A)

-- Les bachelier.e.s à dominante scientifique peuvent être admis au PeiP-A via le concours commun Geipi-Polytech. Ce concours (épreuves écrites puis entretien de motivation pour les élèves retenus) permet au bachelier scientifique retenu de choisir l'une des 13 écoles Polytech en fonction de l'orientation scientifique de son parcours et des places offertes. Le choix de la spécialité d'ingénieur se fait à la fin des 2 années du Peip.

À l'issue des deux années de licence, les étudiants ayant validé leur PeiP ont un accès direct, et de droit, à une école du réseau (hors filières en apprentissage et alternance). La validation du PeiP-A permet l'obtention du niveau L2.

POLYTECH GRENOBLE

UNIVERSITÉ GRENOBLE-ALPES

Durée : 2 ans

Ce parcours comporte

- Un enseignement dans un parcours de licence (L1 et L2) associant sciences fondamentales, technologies et formation générale (à choisir en mathématiques-informatique, physique-chimie, physique-mathématiques-mécanique)
- Des enseignements spécifiques à Polytech Grenoble

POLYTECH ANNECY-CHAMBÉRY

UNIVERSITÉ SAVOIE MONT-BLANC

(site Chambéry ou Annecy en fonction des places)

Durée : 2 ans

Ce parcours comporte

- Un enseignement dans un parcours de licence (L1 et L2) Sciences et technologies (à choisir en électronique-informatique, technologie mécanique, physique-chimie)
- Des enseignements spécifiques à Polytech Annecy-Chambéry

↳ Parcours des écoles d'ingénieurs Polytech (PeiP-D) - Terminale STI2D

-- Les bacheliers STI2D peuvent être admis en PeiP-D, par le concours commun Geipi-Polytech. Ce parcours s'effectue alors au sein d'un IUT partenaire et vous permet de valider un DUT avant d'intégrer une école Polytech. Le choix de la spécialité d'ingénieur se fait à la fin des 2 années du PeiP.

POLYTECH GRENOBLE

UNIVERSITÉ GRENOBLE ALPES

Bac admis : STI2D

Durée : 2 ans

Ce parcours comporte

- Un enseignement dans un parcours des DUT Génie électrique et informatique industrielle (GEII) ou Mesures physiques (MP) ou Réseaux et télécommunications (R&T) avec l'IUT 1 de Grenoble
- Des enseignements spécifiques à Polytech Grenoble

POLYTECH ANNECY-CHAMBÉRY

UNIVERSITÉ SAVOIE MONT-BLANC (SITE ANNECY)

Bac admis : STI2D

Durée : 2 ans

Ce parcours comporte

- Un enseignement dans un parcours des DUT Génie électrique et informatique industrielle (GEII) ou Génie mécanique et productique (GMP) ou Réseaux et télécommunications (R&T) avec l'IUT d'Annecy
- Des enseignements spécifiques à Polytech Annecy-Chambéry



Document Onisep :
En consultation au CIO, CDI
en vente sur www.onisep.fr/lalibrairie

INFO +

Aménagement possible pour les artistes, sportives et sportifs de haut niveau dans les écoles du groupe Grenoble INP et dans les 2 écoles Polytech de l'académie de Grenoble

07 Ardèche

Annonay

◆ Institut de formation en soins infirmiers et d'aides-soignants - Centre hospitalier Ardèche nord (IFSI - IFAS) Centre hospitalier, 07103 Annonay Cedex. ☎ 04 75 67 89 51 <http://ifsannonay.hautefort.com> Sans hébergement

■ Institut supérieur Saint Denis 1 chemin de la muette, 07100 Annonay. ☎ 04 75 69 28 00 www.lyceesaintdenis.com/enseignement-superieur Sans hébergement

■ Lycée agrotechnologique privé d'Annonay 5 chemin Saint-Denis et Montée du Savel, 07100 Annonay. ☎ 04 75 33 02 54

www.agrotech.fr

Internat garçons-filles

◆ Lycée polyvalent Boissy d'Anglas 50 avenue J. Jaurès, 07104 Annonay Cedex. ☎ 04 75 69 25 50 www.ac-grenoble.fr/lycee/boissy.anglas Internat garçons-filles

◆ Lycée professionnel J et E de Montgolfier 17 rue Capitaine de Canson, 07100 Annonay. ☎ 04 75 32 41 50

<http://montgolfier.elycee.rhonealpes.fr/>

Internat garçons-filles

■ Lycée professionnel privé Marc Seguin route de Californie, 07100 Annonay. ☎ 04 75 32 40 50

www.lyceemarcseguin.eu

Internat garçons-filles

Aubenas

◆ Institut de formation en soins infirmiers et d'aides-soignants - CH Ardèche méridionale (IFSI - IFAS) 9 chemin de Boisvignat, 07205 Aubenas Cedex. ☎ 04 75 35 60 64 www.ch-ardeche-meridionale.fr/ Sans hébergement

◆ Lycée agricole Olivier de Serres (EPLEFPA) 76 chemin de Ripotier Haut, 07205 Aubenas. ☎ 04 75 35 17 55 <http://epl.aubenas.educagri.fr> Internat garçons-filles

■ Lycée général et technologique privé Jules Froment 3 rue Albert Seibel CS 50040, 07201 Aubenas Cedex. ☎ 04 75 93 80 00

www.lycee-julesfroment.fr

Internat garçons-filles

◆ Lycée polyvalent Astier quartier Roqua, 07205 Aubenas Cedex. ☎ 04 75 35 09 77

<http://astier.elycee.rhonealpes.fr>

Internat garçons-filles

◆ Lycée polyvalent Marcel Gimond boulevard de l'Europe, 07205 Aubenas Cedex. ☎ 04 75 35 40 88

<http://marcel-gimond.elycee.rhonealpes.fr/>

Internat garçons-filles

Guilherand-Granges

▼ CFA de la pharmacie 60 rue de Narvik, 07500 Guilherand-Granges. ☎ 04 75 44 12 25

www.cfa-pharmacie-drome-ardeche.com

Sans hébergement

◆ CFAP (Ecole supérieure de santé E2S - Centre de formation adultes privé) 60 rue de Narvik, 07500 Guilherand-Granges. ☎ 04 75 44 12 25

www.cfa-pharmacie-drome-ardeche.com

Sans hébergement

Largentière

◆ Largentière Lycée professionnel hôtelier route de Tauriers 07110 Largentière ☎ 04 75 39 13 64

<http://hotelier-largentiere.elycee.rhonealpes.fr>

Internat garçons-filles

Le Teil

◆ Lycée polyvalent Xavier Mallet rue Frédéric Mistral, 07400 Le Teil Cedex. ☎ 04 75 92 22 00

www.ac-grenoble.fr/xmallet

Internat garçons-filles

■ Lycée professionnel privé Saint-André 18 rue Emile Combes, 07400 Le Teil. ☎ 04 75 49 02 44

www.lyceesaintandre.fr

Internat garçons

Privas

■ Centre de formation de moniteur-éducateur 26 rue du Vanel, 07000 Privas. ☎ 04 75 30 09 66

www.sacrecoeur-notredame.com

Sans hébergement

■ Formation Emploi Avenir (FEA) Pôle de services Maurice Gounon, 11 boulevard du Lycée, 07000 Privas. ☎ 04 75 29 34 04

<http://fea-asso.wixsite.com/fea-sud-rhonealpes>

Sans hébergement

■ Institut de formation des professions de santé de Privas (IFPS) Centre Hospitalier, 19 cours du temple, 07000 Privas Cedex. ☎ 04 75 20 16 26

<http://ifsiprivas.theia.fr/>

Sans hébergement

◆ Lycée polyvalent Vincent d'Indy 9 boulevard du lycée, 07006 Privas Cedex. ☎ 04 75 66 38 00

www.ac-grenoble.fr/lycee/vincent.indy

Internat garçons-filles

Tournon-sur-Rhône

■ Centre de formation Vivarais Formation 111 avenue du 8 mai 1945, 07300 Tournon-sur-Rhône. ☎ 04 75 07 14 50

www.vivaraisformation.com

Hébergement organisé hors établissement

◆ Lycée polyvalent Gabriel Faure place Stéphane Mallarmé, 07301 Tournon-sur-Rhône Cedex. ☎ 04 75 08 21 33

<http://gabriel-faure-tournon.elycee.rhonealpes.fr/>

Internat garçons-filles

■ Lycée polyvalent privé du Sacré-Coeur 7 avenue de la Gare, 07301 Tournon-sur-Rhône Cedex. ☎ 04 75 08 03 89

www.lyceesacrecoeur.fr

Internat garçons-filles

◆ Lycée professionnel Marius Bouvier 69 avenue Lamastre, 07301 Tournon-sur-Rhône Cedex. ☎ 04 75 07 86 50

<http://marius-bouvier.elycee.rhonealpes.fr/>

Internat garçons-filles

Vallon-Pont-d'Arc

◆ Centre de ressources, d'expertise et de performance sportive Auvergne-Rhône-Alpes Vallon-Pont-d'Arc (CREPS) passage de la première Armée, 07150 Vallon-Pont-d'Arc. ☎ 04 75 88 15 10

www.creps-rhonealpes.sports.gouv.fr

Internat garçons-filles

INFO +

Ardèche campus connecté - A2C : un lieu d'accueil pour suivre une formation supérieure à distance

Les lieux labellisés "Campus connecté" constituent le 1er réseau de tiers-lieux de formation à distance de l'enseignement supérieur piloté par le Ministère de l'enseignement supérieur.

Les étudiants choisissent le diplôme à distance qu'ils veulent préparer, s'inscrivent auprès de l'université qui le propose (liste sur www.sup-numerique.gouv.fr) et suivent cette formation à distance dans l'un de ces lieux d'accueil près de chez eux.

Les étudiants bénéficient d'équipements adaptés et des tuteurs les accompagnent.

Les avantages du réseau "Campus connecté"

- Des études suivies à distance, près du domicile
- De nombreuses formations proposées : DAEU, DUT, BTS, licence, master,...
- La possibilité de rejoindre un cursus traditionnel dans un établissement d'enseignement supérieur
- Des universités de proximité partenaires avec : du tutorat, des ateliers, de l'aide à l'orientation

26 Drôme

Anneyron

■ MFR (Maison familiale rurale d'Anneyron) 10 rue de l'Europe, 26140 Anneyron. ☎ 04 75 31 50 46
www.mfranneyron.com
Internat garçons-filles

Bourg-de-Péage

■ MFR (Maison familiale rurale de Mondy) Château de Mondy, 26302 Bourg-de-Péage Cedex. ☎ 04 75 71 18 60
www.mondy.fr
Internat garçons-filles

Bourg-lès-Valence

◆ Lycée agricole Le Valentin (et CFPPA) avenue de Lyon, 26500 Bourg-lès-Valence. ☎ 04 75 83 33 55
www.epl.valentin.educagri.fr
Internat garçons-filles

◆ Lycée général et technologique les 3 Sources 110 chemin du Valentin, 26501 Bourg-lès-Valence Cedex. ☎ 04 75 82 65 20
www.ac-grenoble.fr/lycee/3-sources
Sans hébergement

Châteauneuf-de-Galaure

■ Lycée technique privé les Mandailles 18 rue du Stade, 26330 Châteauneuf-de-Galaure. ☎ 04 75 68 61 22
www.lycee-mandailles.com
Internat garçons-filles

Châteauneuf-du-Rhône

● Centre de formation professionnelle forestière - Chambre de commerce et d'industrie de la Drôme (CFPF - CCID) 160 chemin du Mas, 26780 Châteauneuf-du-Rhône. ☎ 04 75 90 77 33
www.cfpf.org
Sans hébergement

Châteauneuf-sur-Isère

■ MFR (Maison familiale rurale de Châteauneuf sur Isère) 5 rue de la cure, 26300 Châteauneuf-sur-Isère. ☎ 04 75 71 88 00
www.mfr-chateauneuf.fr
Internat garçons-filles

Crest

■ Lycée général et technologique privé Saint-Louis Clos Soubeyran, 26402 Crest Cedex. ☎ 04 75 25 00 60
<http://stlouis26.eu>
Internat garçons

Die

◆ Lycée général du Diois place Saint-Pierre, 26150 Die. ☎ 04 75 22 03 43
www.ac-grenoble.fr/lycee/diois
Internat garçons-filles

Montélimar

■ Centre d'études forestières et agricoles (CEFA) 103 avenue de Roche-maure, 26202 Montélimar Cedex. ☎ 04 75 01 34 94
<http://cefa26.org>
Internat garçons-filles

◆ Institut de formation en soins infirmiers et d'aides-soignants groupe hospitalier Portes de Provence (IFSI-IFAS) 3 rue du Général de Chabrilan, 26200 Montélimar. ☎ 04 75 53 43 40
<http://ifsimontelimar.hautetfort.com>
Sans hébergement

◆ Lycée général et technologique Alain Borne 10 place du Théâtre, 26216 Montélimar Cedex. ☎ 04 75 92 34 34
<http://citescolairealainborne.fr>
Internat garçons-filles

◆ Lycée polyvalent les Catalins 24 avenue des Catalins, 26216 Montélimar Cedex. ☎ 04 75 00 76 76
<http://catalins.elycee.rhonealpes.fr/>
Internat garçons-filles

Nyons

◆ Lycée général et technologique Roumanille avenue Draye de Meyne, 26110 Nyons. ☎ 04 75 26 51 00
www.ac-grenoble.fr/citescolairenyons/
Internat garçons-filles

Pierrelatte

◆ Lycée Polyvalent Gustave Jaume avenue Henri Becquerel, 26702 Pierrelatte Cedex. ☎ 04 75 04 06 85
www.ac-grenoble.fr/lycee/jaume.pierrelatte
Internat garçons-filles

Romans-sur-Isère

◆ Lycée horticole Terre d'horizon, pôle d'enseignement du végétal, du paysage et de l'environnement de la Drôme 1414 chemin de Rossey Ouest, 26105 Romans-sur-Isère Cedex. ☎ 04 75 71 25 25
www.terre-horizon.fr
Internat garçons-filles

◆ Lycée polyvalent du Dauphiné 38 boulevard Rémy Roure, 26103 Romans-sur-Isère Cedex. ☎ 04 75 02 28 93
<http://dauphine.elycee.rhonealpes.fr/>
Internat garçons-filles

Saint-Paul-Trois-Châteaux

■ Lycée Drôme Provençale 17 rue du Serre Blanc, 26130 Saint-Paul-Trois-Châteaux. ☎ 04 75 96 62 27
<http://lyceedromeprovencale.com>
Internat garçons-filles

Saint-Vallier

◆ Lycée polyvalent Henri Laurens 8 rue Marcel Paul, 26241 Saint-Vallier Cedex. ☎ 04 75 23 05 66
www.ac-grenoble.fr/lycee/hlaurens.saint-vallier/
Internat garçons-filles

Tain-l'Hermitage

◆ Lycée professionnel hôtelier de l'Hermitage rue Jean Monnet, 26600 Tain-l'Hermitage. ☎ 04 75 07 57 10
<http://hotelier-hermitage.elycee.rhonealpes.fr/>
Internat garçons-filles

Valence

■ Association régionale pour la formation, la recherche et l'innovation en pratiques sociales (ARFRIPS) 19 avenue Victor Hugo, Le Victorien, 26000 Valence. ☎ 09 50 94 48 45
www.arfrips.fr

● CCI formation 52-74 rue Barthélémy de Laffemas, 26010 Valence. ☎ 04 75 75 70 18
www.formation.drome.cci.fr/
Sans hébergement

■ Centre de formation professionnelle Montplaisir (CFP) 75 rue Montplaisir, 26000 Valence. ☎ 04 75 82 18 10
www.cfp-montplaisir.org
Sans hébergement

▼ CFA consulaire des compétences interprofessionnelles drômoises (CFA CCID) 52-74 rue Barthélémy de Laffemas, 26010 Valence. ☎ 04 75 75 70 85
www.drome-cfa.com
Sans hébergement

■ Drôme Profession Sport Animation (maison des bénévoles du sport Drôme-Ardèche) 71 rue Pierre Latécoère, 26000 Valence. ☎ 04 75 75 47 63
www.bpjeps-dromeardèche.fr
Sans hébergement

● Ecole de gestion et de commerce Drôme-Ardèche (EGC VALENCE) 52-74 rue B de Laffemas, 26010 Valence Cedex. ☎ 04 75 75 87 28
www.egc2607.fr
Sans hébergement

◆ Ecole nationale supérieure en systèmes avancés et réseaux - Grenoble INP (Esisar) 50 rue Barthélémy de Laffemas, 26902 Valence Cedex 09. ☎ 04 75 75 94 00
<http://esisar.grenoble-inp.fr>
Hébergement organisé hors établissement

■ Ecole santé social sud-Est (ESSSE) 103 avenue Maurice Faure, 26000 Valence. ☎ 04 75 86 30 55
www.essse.fr
Sans hébergement

◆ Ecole supérieure d'art et design Grenoble-Valence (ESAD VALENCE) Place des Beaux-Arts, 26903 Valence Cedex 9. ☎ 04 75 79 24 00
www.esad-gv.fr
Sans hébergement

▲ Ecole technique privée Epseco 7 avenue de Verdun, 26000 Valence. ☎ 04 75 44 42 42
www.epseco-valence.fr
Sans hébergement

■ Institut des techniques d'ingénieur de l'industrie Dauphiné-Vivaraï (ITI Dauphiné) 21 rue Pierre Méchain, 26901 Valence Cedex 09. ☎ 04 75 41 85 54
www.itii-dauphine-vivaraies.com/
Sans hébergement

■ Institut supérieur technologique Montplaisir 75 rue Montplaisir, 26000 Valence. ☎ 04 75 82 18 18
www.ensemble-montplaisir.org
Sans hébergement

■ Institut supérieur technologique Montplaisir (ISTM) 14 rue Barthélémy de Laffemas, 26000 Valence. ☎ 04 75 82 16 90
www.ensemble-montplaisir.org
Sans hébergement

■ IRFSS Auvergne Rhône-Alpes Croix-Rouge française - site de Valence 76 chemin de ronde, 26000 Valence. ☎ 04 75 43 20 03

<http://irfss-auvergne-rhone-alpes.croix-rouge.fr>
Sans hébergement

◆ IUT de Valence (Univ. Grenoble Alpes) 51 rue Barthélémy de Laffemas, 26901 Valence Cedex 09. ☎ 04 75 41 88 00
www.iut-valence.fr
Sans hébergement

◆ La prépa des INP de Grenoble - site de Valence 50 rue Barthélémy de Laffemas, 26902 Valence Cedex 9. ☎ 04 75 75 94 34
<http://la-prepa-des-inp.fr>
Hébergement organisé hors établissement

❖ Le campus numérique in the Alps 33 grande rue, 26000 Valence. ☎ 04 75 78 61 33
www.le-campus-numerique.fr
Sans hébergement

◆ Lycée général Camille Vernet 160 rue Valentines, 26021 Valence Cedex. ☎ 04 75 42 11 55
<http://camille-vernet.elycee.rhonealpes.fr/>
Internat filles

◆ Lycée polyvalent Algodou-Laffemas rue Barthélémy de Laffemas, 26901 Valence Cedex 09. ☎ 04 75 82 61 30
<http://algodou-laffemas.elycee.rhonealpes.fr/>
Internat garçons-filles

■ Lycée technologique privé Montplaisir 75 rue Montplaisir, 26000 Valence. ☎ 04 75 82 18 18
www.ensemble-montplaisir.org
Sans hébergement

▲ MAESTRIS Scolaire - site de Valence Pôle Latour Maubourg, 72 avenue de Romans, 26000 Valence. ☎ 04 75 81 72 50

www.maestris-valence.com
Sans hébergement

◆ UGA Valence (Département sciences Drôme Ardèche (DSDA) site Brieffaut - Université Grenoble Alpes) (Univ. Grenoble Alpes) 38 rue Barthélémy de Laffemas, 26901 Valence Cedex 9. ☎ 04 56 52 11 11
<http://dsda.univ-grenoble-alpes.fr>
Sans hébergement

◆ UGA Valence (Département sciences Drôme Ardèche site Rabelais (STAPS) - Université Grenoble Alpes) (Univ. Grenoble Alpes) 23 chemin des huguenots, 26000 Valence. ☎ 04 56 52 11 99
<http://dsda.univ-grenoble-alpes.fr>
Sans hébergement

◆ UGA Valence (Pôle universitaire Marguerite Soubeyran (langues, lettres, économie-gestion, droit, arts du spectacle)) (Univ. Grenoble Alpes) 87 avenue de Romans, 26000 Valence. ☎ 04 75 78 10 21
Sans hébergement

◆ Établissement public

■ Établissement privé sous contrat

❖ Établissement privé hors contrat

▲ Établissement privé reconnu

● Établissement consulaire (dépend d'une chambre de commerce et d'industrie ou d'une chambre de métiers)

▼ CFA (Centre de formation d'apprentis)

38 Isère

Autrans-Méaudre en Vercors

▲ Association pour la formation des ruraux aux activités de tourisme (AFRAT) 314 chemin du Manoir, 38880 Autrans-Méaudre en Vercors. ☎ 04 76 95 35 08

www.afrat.com
Internat garçons-filles

Bourgoin-Jallieu

▼ CFA Espace formation des métiers de l'artisanat (EFMA) Champfleuri, 10 rue Saint-Honoré, 38307 Bourgoin-Jallieu. ☎ 04 74 43 67 00

www.efma.fr
Internat garçons-filles

◆ Institut de formation aux professions de santé IFPS - centre hospitalier Pierre Oudot 16 rue du Bacheolet, 38300 Bourgoin-Jallieu. ☎ 04 69 15 76 60

www.ch-bourgoin.fr/ifps
Sans hébergement

◆ Lycée général et technologique l'Oiselet rue Vaucanson, 38302 Bourgoin-Jallieu Cedex. ☎ 04 74 28 08 88

<http://lycee-oiselet.fr>
Internat garçons-filles

◆ Lycée professionnel Gambetta 14 avenue Gambetta, BP 60412, 38303 Bourgoin-Jallieu Cedex ☎ 04 74 28 32 31

<http://leon-gambetta.ent.auvergne-rhonealpes.fr/>
Hébergement organisé hors établissement

◆ Lycée professionnel Jean-Claude Aubry Chemin de Rosières, 38303 Bourgoin-Jallieu Cedex. ☎ 04 74 43 67 40

<http://jean-claude-aubry.elycee.rhonealpes.fr/>
Hébergement organisé hors établissement

Chatte

■ MFR (Maison familiale rurale de Chatte) 385 B route de Saint-Marcellin - Les Colombières, 38160 Chatte. ☎ 04 76 38 43 06

www.mfr-chatte.org
Internat garçons-filles

Corenc

■ Lycée général et technologique privé Philippe Duchesne ITEC - Boisfleury 118 avenue de l'Égala, 38700 Corenc. ☎ 04 76 90 12 16

www.philippine-duchesne.fr
Sans hébergement

Coublevie

■ MFR (Maison familiale rurale de Coublevie) La Dalmassière, 396 route du Guillon, 38500 Coublevie. ☎ 04 76 05 05 22

www.mfrcoublevie.com/
Internat garçons-filles

Crolles

■ MFR (Maison familiale rurale de Crolles) 148 rue Emmanuel Mounier, 38920 Crolles. ☎ 04 76 08 01 15

<http://mfr-crolles.org>
Internat garçons-filles

Echirolles

▼ FCMB CFA Compagnons du Tour de France 15 avenue de Grugliasco, 38130 Echirolles. ☎ 04 76 23 06 19

www.grenoble.compagnonsdutourdefrance.org
Sans hébergement

■ Institut de formation en travail social (IFTS) 3 avenue Victor Hugo, 38432 Echirolles Cedex. ☎ 04 76 09 02 08

www.ifts-asso.com
Sans hébergement

◆ Institut de la communication et des médias - UFR LLASIC (ICM) (Univ. Grenoble Alpes) 11 avenue du 8 Mai 1945, 38130 Echirolles. ☎ 04 56 52 87 17

<http://llasic.univ-grenoble-alpes.fr/menu-principal/ufr-llasic/sites-d-implantation/echirolles/echirolles-25840.kjsp>
Sans hébergement

◆ Lycée général et technologique Marie Curie avenue du 8 Mai 1945, 38435 Echirolles Cedex. ☎ 04 76 33 70 00

www.ac-grenoble.fr/webcurie
Sans hébergement

◆ Lycée professionnel Thomas Edison rue Normandie Niemen, 38130 Echirolles. ☎ 04 76 09 31 35

<http://thomas-edison.elycee.rhonealpes.fr/>
Hébergement organisé hors établissement

Eybens

■ Ligue Auvergne-Rhône-Alpes de natation - École régionale de formation aux activités de natation (ERFAN) Maison départementale des sports, 7 rue de l'Industrie, 38320 Eybens. ☎ 04 76 51 71 88

<http://erfan-grenoble.fr>
Sans hébergement

Eyzin-Pinet

■ MFR (Maison familiale rurale de Chaumont) 393 montée de la Marnière, 38780 Eyzin-Pinet. ☎ 04 74 58 05 07

www.mfr-eyzin-pinet.org
Internat garçons-filles

Gières

❖ Cours Galien 9 rue du pré cornu, 38610 Gières. ☎ 04 76 03 15 99

www.cours-galien.fr
Sans hébergement

❖ Ecole privée des sciences informatiques (EPSI - Grenoble) 3 bis rue de la Condamine, 38610 Gières. ☎ 04 58 00 38 90

www.epsi.fr
Sans hébergement

▲ IDRAC Business School Campus de Grenoble, 3 bis rue de la Condamine, 38610 Gières. ☎ 04 76 09 15 72

www.ecoles-idrac.com
Sans hébergement

❖ Institut supérieur de formation Charmilles (ISF CHARMILLES) 3 allée de Palestine, 38610 Gières. ☎ 04 76 03 74 00

www.les-charmilles.fr
Sans hébergement

Grenoble

■ Action cheval formation (ACF) 30 rue Prosper Mérimée, 38100 Grenoble. ☎ 06 07 06 87 33

www.acf-rhone-alpes.org
Sans hébergement

▼ CFA IMT institut des métiers et techniques 10 rue Aimé Pupin, 38029 Grenoble Cedex 02. ☎ 04 76 28 26 98

www.imt-grenoble.fr
Internat garçons-filles

◆ Conservatoire national des arts et métiers des Alpes (Cnam) 1 rue des Trembles, 38100 Grenoble. ☎ 04 78 58 19 18

www.cnam-auvergnerrhonealpes.fr
Sans hébergement

■ Contact D Pro 1 rue Alfred de Musset, 38100 Grenoble. ☎ 04 76 29 89 57

www.cdpro.pro
■ COODEV Association Dauphiné (COODEVAD) 2 rue Anatole France, 38000 Grenoble. ☎ 06 49 30 24 56

<http://coodevad.com>
Sans hébergement

❖ Ecole Alpes Performance - EAP 19 rue René Thomas, 38000 Grenoble. ☎ 04 76 48 15 48

www.eap-grenoble.fr
Sans hébergement

◆ Ecole nationale supérieure d'architecture de Grenoble (ENSAG) 60 avenue de Constantine, 38036 Grenoble Cedex 02. ☎ 04 76 69 83 00

www.grenoble.archi.fr
Sans hébergement

◆ Ecole nationale supérieure de Génie industriel - Grenoble INP 46 avenue Félix Viallet, 38031 Grenoble Cedex. ☎ 04 76 57 45 00

<http://genie-industriel.grenoble-inp.fr>
Hébergement organisé hors établissement

◆ Ecole nationale supérieure de l'énergie, l'eau et l'environnement - Grenoble INP (Ense3) 21 avenue des Martyrs, 38000 Grenoble. ☎ 04 76 82 63 00

<http://ense3.grenoble-inp.fr>
Hébergement organisé hors établissement

◆ Ecole nationale supérieure de physique, électronique, matériaux - Grenoble INP (Phelma) 3 parvis Louis Néel, Minatoc, 38016 Grenoble Cedex 01. ☎ 04 56 52 91 00

<http://phelma.grenoble-inp.fr>
Hébergement organisé hors établissement

❖ Ecole Paul-Louis Merlin - Ecole privée Schneider Electric 10 rue Aimé Pupin, 38000 Grenoble. ☎ 04 76 24 84 20

www.schneider-electric.fr/eme
Sans hébergement

◆ Ecole polytechnique universitaire Université Grenoble Alpes (Polytech) 14 place du Conseil national de la Résistance, 38058 Grenoble Cedex 9. ☎ 04 76 82 79 02

www.polytech-grenoble.fr
Hébergement organisé hors établissement

◆ Ecole supérieure d'art et design Grenoble-Valence (ESAD GRENoble) 25 rue Lesdiguières, 38000 Grenoble. ☎ 04 76 86 61 30

www.esad-gv.fr
Sans hébergement

❖ Ecole technique privée Univeria 6 rue Irvoy, 38000 Grenoble. ☎ 04 76 46 00 47

www.univeria.fr
Sans hébergement

● Grenoble Ecole de Management (GEM) Campus de Grenoble, Europole - 12 rue Pierre Sémard, 38000 Grenoble. ☎ 04 76 70 60 60

www.grenoble-em.com
Sans hébergement

❖ IFIP Conseil 20 rue Docteur Bordier, 38100 Grenoble. ☎ 04 76 17 18 00

www.ifip-conseil.fr
Sans hébergement

◆ Institut d'urbanisme et de géographie alpine IUGA (Univ. Grenoble Alpes) 14 avenue Marie Reynoard, 38100 Grenoble Cedex. ☎ 04 38 49 84 50

<http://iuga.univ-grenoble-alpes.fr>
Sans hébergement

● Institut supérieur de la construction (ISCO) 10 rue Aimé Pupin, 38029 Grenoble Cedex 02. ☎ 04 76 28 26 98

www.isco-grenoble.fr
Hébergement organisé hors établissement

❖ Ipsos Campus - site Grenoble 8 rue Duployé, 38100 Grenoble. ☎ 04 56 85 88 91

<http://ipso-campus.com>
Sans hébergement

■ IRFSS Auvergne Rhône-Alpes Croix-Rouge française - site de Grenoble Institut Saint-Martin 66 avenue Rhin et Danube, 38100 Grenoble. ☎ 04 76 49 01 63

<http://irfss-auvergne-rhone-alpes.croix-rouge.fr>
Sans hébergement

◆ IUT 1 (site Grenoble - Claude Bernard) (Univ. Grenoble Alpes) (entrée étudiants : 7 rue d'Arsonval), 17 Quai Claude Bernard, 38000 Grenoble. ☎ 04 76 57 50 00

<http://iut1.univ-grenoble-alpes.fr>
Sans hébergement

◆ IUT 1 (site Grenoble - Gambetta) (Univ. Grenoble Alpes) 39-41 boulevard Gambetta, 38000 Grenoble. ☎ 04 56 52 02 02

<http://iut1.univ-grenoble-alpes.fr>
Sans hébergement

◆ IUT 2 de Grenoble (Univ. Grenoble Alpes) 2 place Doyen-Gosse, 38031 Grenoble Cedex. ☎ 04 76 28 45 09

<http://iut2.univ-grenoble-alpes.fr>
Sans hébergement

❖ Le campus numérique in the Alps bâtiment CCI formation, 7 rue Hoche, 38000 Grenoble. ☎ 04 76 28 25 09

www.le-campus-numerique.fr
Sans hébergement

◆ Lycée général Champollion 1 cours Lafontaine, 38026 Grenoble Cedex. ☎ 04 76 85 59 59

www.lycee-champollion.fr
Sans hébergement

◆ Lycée général et technologique Les Eaux Claires 1 rue des Eaux Claires, 38030 Grenoble Cedex. ☎ 04 76 70 50 00

www.ac-grenoble.fr/lycee/eaux-claires.grenoble
Sans hébergement

■ Lycée général et technologique privé Pierre Termier 5 bis rue Fourier, 38000 Grenoble. ☎ 04 76 54 57 81

www.lycee-pierretermier.org
Sans hébergement

◆ Lycée polyvalent André Argouges
61 rue Léon Jouhaux, 38029 Grenoble
Cedex 02. ☎ 04 76 44 48 05
www.ac-grenoble.fr/argouges
Internat garçons-filles

◆ Lycée polyvalent hôtelier Lesdiguières
15 avenue Beaumarchais, 38034
Grenoble Cedex 02. ☎ 04 76 21 38 54
<http://hotelier-lesdiguieres.elycee.rhonealpes.fr/>
Internat garçons-filles

◆ Lycée polyvalent Louise Michel
30 rue Louise Michel, 38037 Grenoble
Cedex 02. ☎ 04 38 12 36 00
<http://louise-michel.elycee.rhonealpes.fr/>
Internat garçons-filles

◆ Lycée polyvalent Vaucanson
27 rue Anatole France, 38030 Grenoble Cedex
02. ☎ 04 76 96 55 18
<http://lycee-vaucanson-grenoble.web.ac-grenoble.fr/>
Internat garçons-filles

■ Lycée technologique privé Iser-Bordier
26 rue Prosper Mérimée, 38100
Grenoble. ☎ 04 76 22 05 97
www.lycee-iserbordier.fr
Sans hébergement

◆ Silvy Terrade Grenoble
22 cours Jean Jaurès, 38000 Grenoble. ☎ 04
76 21 81 93
www.groupe-terrade.com
Sans hébergement

◆ Supcréa Cemoi Bâtiment B, 12 rue
Ampère, 38000 Grenoble. ☎ 04 76 87
74 75
www.supcrea.com
Sans hébergement

◆ SUPINFO International University
- Ecole supérieure d'informatique
9 avenue Paul Verlaine, 38100 Grenoble.
☎ 01 53 35 97 00
www.supinfo.com
Hébergement organisé hors établis-
sement

◆ Sup2i 6 rue Irvoy, 38000 Grenoble.
☎ 04 76 46 00 47
www.sup2i.com
Sans hébergement

La Côte-Saint-André

◆ Lycée agricole de la Côte Saint
André, Pôle de formation agro-en-
vironnemental 57 avenue Charles de
Gaulle, 38260 La Côte-Saint-André
Cedex. ☎ 04 74 20 40 77
www.formagri38.fr
Internat garçons-filles

◆ UFA-CFPPA de La Côte-Saint-André
57 avenue Général de Gaulle, 38261
La Côte-Saint-André Cedex. ☎ 04 74
20 44 66
www.formagri38.fr
Internat garçons-filles

La Tronche

◆ CAPESUP 4 avenue de l'Obiou, 38700
La Tronche. ☎ 04 56 52 52 60
www.capesup-paces.fr
Hébergement non communiqué

◆ MEDIPLUS Grenoble 1 chemin
Duhamel, 38700 La Tronche. ☎ 04 76
58 18 41
<http://grenoble.centremediplus.fr>
Sans hébergement

◆ UFR de médecine (Univ. Grenoble
Alpes) Domaine la Merci, place du
commandant Nal, 38706 La Tronche
Cedex. ☎ 04 76 63 71 00
[http://secteur-sante.univ-grenoble-
alpes.fr/faculte-medicine](http://secteur-sante.univ-grenoble-alpes.fr/faculte-medicine)
Sans hébergement

◆ UFR de pharmacie (Univ. Grenoble
Alpes) domaine la Merci, Place du
commandant Nal, 38706 La Tronche
Cedex. ☎ 04 76 63 71 00
[http://secteur-sante.univ-grenoble-
alpes.fr/ufr-pharmacie](http://secteur-sante.univ-grenoble-alpes.fr/ufr-pharmacie)
Sans hébergement

Le Pont-de-Claix

■ Centre d'entraînement aux
méthodes d'éducation active (CEMEA)
3 cours Saint-André, 38800 Le Pont-de-
Claix. ☎ 04 76 26 85 40
[www.cemearhonealpes.org/formation-
professionnelle](http://www.cemearhonealpes.org/formation-professionnelle)
Sans hébergement

L'Isle-d'Abeau

◆ Lycée polyvalent Philibert Delorme
68 boulevard Saint-Hubert, 38081 L'Isle-
d'Abeau Cedex. ☎ 04 74 27 19 00
[www.ac-grenoble.fr/lycee/delorme.isle.
abeau/spip/](http://www.ac-grenoble.fr/lycee/delorme.isle.abeau/spip/)
Internat garçons-filles

Meylan

◆ Ariès-Brassart (ARIES Création
digitale) Inovaillée, 8 chemin des Clos,
38240 Meylan. ☎ 09 70 15 00 15
www.ecolearies.fr
Sans hébergement

● CNPC SPORT Business Campus 32
rue du Vieux Chêne, 38240 Meylan. ☎
04 76 48 01 59
www.cnpc.fr
Sans hébergement

◆ Lycée polyvalent du Grésivaudan
1 avenue du Taillefer, 38240 Meylan. ☎
04 76 90 30 53
[http://gresivaudan.elycee.rhonealpes.
fr/](http://gresivaudan.elycee.rhonealpes.fr/)
Hébergement organisé hors établis-
sement

Moirans

▼ CFAI du Dauphiné (Pôle formation
des industries technologiques)
Centr'Alp, 83 rue de Chatagnon, 38430
Moirans. ☎ 04 76 35 85 00
www.formation-industries-isere.fr
Sans hébergement

■ MFR (Maison familiale rurale de
Moirans) 184 route de Béthanies, 38430
Moirans. ☎ 04 76 35 41 60
www.mfr-moirans.org
Internat garçons-filles

Montalieu-Vercieu

▼ CFA UNICEM AURA (A. Poillot) 5 rue
des Carrières, 38390 Montalieu-Vercieu
Cedex. ☎ 04 74 88 48 76
www.cfa-unicem.com
Internat garçons-filles

Montbonnot-Saint-Martin

■ Centre national de formation aux
métiers du sport Grenoble by ASPPT
(CNF-G-ASPTT) 787 chemin de la Croix-
Verte, 38330 Montbonnot-Saint-Martin.
☎ 07 81 76 86 06
<http://formation.asppt.com>
Sans hébergement

◆ Ecole des Pupilles de l'air - Lycée
de la Défense Montbonnot St Martin, 1
allée Saint-Exupéry, 38330 Montbonnot-
Saint-Martin Cedex. ☎ 04 76 00 53 00
<http://epanet.free.fr/epa.html>
Internat garçons-filles

Pont-de-Chéry

◆ Lycée général et technologique La
Pillade rue du Repos, 38232 Pont-de-
Chéry Cedex. ☎ 04 72 46 92 00
<http://pleiade.elycee.rhonealpes.fr/>
Sans hébergement

Saint-André-le-Gaz

■ MFR (Maison familiale rurale Le
Village) 4 rue Michelet, 38490 Saint-
André-le-Gaz. ☎ 04 74 88 73 02
www.mfr-village-saintandre.org
Internat garçons-filles

Saint-Egrève

◆ Institut formation en soins infir-
miers et d'aides-soignants - CH Alpes
Isère (IFSI-IFAS) 3 rue de la Gare, 38521
Saint-Egrève Cedex. ☎ 04 76 56 42 34
www.ifsi.fr
Sans hébergement

■ MFR (MFR Saint-Egrève) 2 bis
avenue Général de Gaulle, 38523 Saint-
Egrève Cedex. ☎ 04 38 02 39 50
www.mfr-stegreve.org
Internat garçons-filles

Saint-Ismier

◆ CFPPA de Grenoble-Saint-Ismier 1
chemin de Charvinière, 38332 Saint-
Ismier Cedex. ☎ 04 76 52 52 18
www.edp.educagri.fr
Internat garçons-filles

◆ LEGTA Grenoble Saint-Ismier 1 che-
min de Charvinière, 38332 Saint-Ismier
Cedex. ☎ 04 76 52 03 63
www.edp.educagri.fr
Internat garçons-filles

Saint-Martin-d'Hères

◆ Centre de formation professionnelle
Charmilles (CFP Charmilles) 8 rue
du Tour de l'Eau, 38400 Saint-Martin-
d'Hères. ☎ 04 76 03 74 00
www.cfp-charmilles.com
Sans hébergement

◆ Département licences sciences et
technologies (DLST) (Univ. Grenoble
Alpes) Domaine universitaire, 480
avenue centrale, 38058 Saint-Martin-
d'Hères. ☎ 04 76 51 45 63
<http://dlst.univ-grenoble-alpes.fr>
Sans hébergement

◆ Ecole internationale du papier, de
la communication imprimée et des
biomatériaux - Grenoble INP (Pagora)
Domaine universitaire, 461 rue de la
Papeterie, 38400 Saint-Martin-d'Hères.
☎ 04 76 82 69 00
<http://pagora.grenoble-inp.fr>
Hébergement organisé hors établis-
sement

◆ Ecole nationale de l'enseignement
professionnel supérieur (ENEPS) (Univ.
Grenoble Alpes) université Grenoble
Alpes - IUT 1, 151 rue de la papeterie,
38402 Saint-Martin-d'Hères. ☎ 04 76
82 84 15
www.eneps.fr
Sans hébergement

◆ Ecole nationale supérieure
d'informatique et de mathématiques
appliquées - Grenoble INP (Ensimag)
Domaine universitaire, 681 rue de la
Passerelle, 38402 Saint-Martin-d'Hères
Cedex. ☎ 04 76 82 72 33
<http://ensimag.grenoble-inp.fr>
Hébergement organisé hors établis-
sement

◆ Ecole Paul-Louis Merlin - Ecole
privée Schneider Electric 41 rue Henri
Wallon, 38400 Saint-Martin-d'Hères. ☎
04 76 24 84 20
www.schneider-electric.fr/eme
Sans hébergement

◆ Faculté de droit (Univ. Grenoble
Alpes) Domaine universitaire de SMH,
1133 rue des résidences, 38040 Saint-
Martin-d'Hères. ☎ 04 76 82 55 01
<http://droit.univ-grenoble-alpes.fr/>
Sans hébergement

◆ Faculté d'économie de Grenoble
(Univ. Grenoble Alpes) Domaine univer-
sitaire de SMH, 1241 rue des résidences,
38040 Saint-Martin-d'Hères. ☎ 04 76
82 54 58
<http://economie.univ-grenoble-alpes.fr>
Sans hébergement

■ GUC Formation (Grenoble Université
Club GUC Formation) Domaine univer-
sitaire, 388 rue de la Passerelle, 38400
Saint-Martin-d'Hères. ☎ 04 76 82 44 43
ou 06 86 89 64 90
<http://formation.guc.asso.fr>
Sans hébergement

- ◆ Établissement public
- Établissement privé sous contrat
- ❖ Établissement privé hors contrat
- ▲ Établissement privé reconnu
- Établissement consulaire (dépend d'une chambre de commerce et d'industrie ou d'une chambre de métiers)
- ▼ CFA (Centre de formation d'apprentis)

◆ **IAE GRENoble** (Institut d'administration des entreprises Grenoble) (Univ. Grenoble Alpes) Domaine universitaire, 525 avenue centrale, 38040 Saint-Martin-d'Hères Cedex 09. ☎ 04 76 82 59 27
www.grenoble-iae.fr
Sans hébergement

◆ **Institut de formation des professionnels de santé de Grenoble** (IFPS) 175 avenue centrale, 38400 Saint-Martin-d'Hères. ☎ 04 57 04 12 00
www.chu-grenoble.fr/content/formation-paramedicale
Sans hébergement

◆ **Institut d'études politiques Sciences Po Grenoble** (IEP) (Univ. Grenoble Alpes) 1030 avenue Centrale, 38040 Saint-Martin-d'Hères Cedex 09. ☎ 04 76 82 60 00
www.sciencespo-grenoble.fr
Sans hébergement

◆ **IUT 1 (campus - Saint-Martin-d'Hères)** (Univ. Grenoble Alpes) Domaine Universitaire, 151 rue de la Papeterie, 38400 Saint-Martin-d'Hères Cedex. ☎ 04 76 82 53 00
<http://iut1.univ-grenoble-alpes.fr>
Sans hébergement

◆ **La prépa des INP de Grenoble** Domaine universitaire, 701 rue de la piscine, 38402 Saint-Martin-d'Hères Cedex. ☎ 04 76 57 47 62
<http://la-prepa-des-inp.fr>
Hébergement organisé hors établissement

◆ **Lycée polyvalent Pablo Neruda** 35 rue Henri Wallon, 38400 Saint-Martin-d'Hères. ☎ 04 76 25 07 22
www.ac-grenoble.fr/lycee/pabloneruda.smh/
Hébergement organisé hors établissement

◆ **MBway Grenoble** Immeuble Héliopolis, 16 rue du tour de l'eau, 38400 Saint-Martin-d'Hères. ☎ 04 57 08 26 02
www.mbway.com/mba-grenoble
Sans hébergement

◆ **Pigier performance** Immeuble Héliopolis, 16 rue du tour de l'eau, 38400 Saint-Martin-d'Hères. ☎ 04 57 08 26 02
www.pigier.com/ecole-commerce-grenoble
Sans hébergement

◆ **UFR Arts et sciences humaines (UFR ARSH)** (Univ. Grenoble Alpes) Domaine universitaire, 1281 avenue centrale, 38400 Saint-Martin-d'Hères Cedex 9. ☎ 04 76 82 73 50
<http://arsh.univ-grenoble-alpes.fr>
Sans hébergement

◆ **UFR de Chimie et de biologie** (Univ. Grenoble Alpes) Domaine universitaire, 2231 rue de la piscine, 38400 Saint-Martin-d'Hères. ☎ 04 76 63 57 48
<http://chimie-biologie.univ-grenoble-alpes.fr>
Sans hébergement

◆ **UFR de Langues étrangères** (Univ. Grenoble Alpes) Domaine universitaire, 1361 rue des résidences, 38400 Saint-Martin-d'Hères Cedex 09. ☎ 04 76 82 68 89
<http://langues-etrangeres.univ-grenoble-alpes.fr>
Sans hébergement

◆ **UFR de Physique, ingénierie, terre, environnement, mécanique UFR PHITEM** (Univ. Grenoble Alpes) Domaine universitaire, 230 rue de la Physique, 38400 Saint-Martin-d'Hères. ☎ 04 76 51 47 12
<http://phitem.univ-grenoble-alpes.fr>
Sans hébergement

◆ **UFR Informatique, mathématiques et mathématiques appliquées UFR IMZAG** (Univ. Grenoble Alpes) Domaine universitaire, 60 rue de la chimie, 38400 Saint-Martin-d'Hères Cedex 09. ☎ 04 76 63 58 12
<http://imzag.univ-grenoble-alpes.fr>
Sans hébergement

◆ **UFR Langage, lettres, arts du spectacle, information et communication UFR LLASIC** (Univ. Grenoble Alpes) Domaine universitaire - bâtiment B, 1180 avenue centrale, 38400 Saint-Martin-d'Hères Cedex. ☎ 04 76 82 43 71
<http://llasic.univ-grenoble-alpes.fr>
Sans hébergement

◆ **UFR Sciences de l'homme et de la société UFR SHS** (Univ. Grenoble Alpes) Domaine universitaire, 1251 avenue Centrale, 38400 Saint-Martin-d'Hères Cedex 09. ☎ 04 76 82 59 00
<http://shs.univ-grenoble-alpes.fr>
Sans hébergement

◆ **UFR Sciences et techniques des activités physiques et sportives UFR STAPS** (Univ. Grenoble Alpes) Domaine universitaire, 1741 rue de la piscine, 38400 Saint-Martin-d'Hères. ☎ 04 76 63 51 03
<http://staps.univ-grenoble-alpes.fr>
Sans hébergement

Sassenage

◆ **Lycée polyvalent Roger Deschaux** 5 rue des Piés, 38360 Sassenage. ☎ 04 76 85 96 10
www.deschaux.com
Internat garçons-filles

Seyssinet-Pariset

◆ **Lycée général et technologique Aristide Bergès** 30 avenue Aimé Bouchayer, 38171 Seyssinet-Pariset Cedex. ☎ 04 76 26 42 42
www.ac-grenoble.fr/lycee/aristide.berges
Sans hébergement

Seyssins

■ **Centre de formation aux métiers du tennis - Ligue Dauphiné-Savoie de Tennis (CFMT)** 1 avenue Louis Vicat, 38180 Seyssins ☎ 04 76 84 28 75
<https://ligueauvergnerrhonealpestenis.com>
Sans hébergement

Veurey-Voroize

▼ **Antenne du CFA transport logistique (AFTRAL)** 130 allée de la Vola, 38113 Veurey-Voroize. ☎ 04 76 85 90 92
www.aftral.com
Sans hébergement

Vienne

◆ **Institut de formation en soins infirmiers et d'aides-soignants - centre hospitalier Lucien Husel (IFSI - IFAS)** Montée Dr Maurice Chapuis, 38209 Vienne Cedex. ☎ 04 74 31 30 41
www.ifsi-vienne.fr/
Sans hébergement

■ **Institution privée Saint-Charles 1** place des Capucins, 38217 Vienne Cedex. ☎ 04 74 53 77 15
www.institution-saint-charles.fr
Sans hébergement

■ **Institution Robin Saint-Vincent de Paul - Lycée hôtelier Bellerive** 1 quai Frédéric Mistral, 38200 Vienne. ☎ 04 74 31 18 70
www.institution-robin.com
Sans hébergement

◆ **IUT 2 de Grenoble - antenne de Vienne** (Univ. Grenoble Alpes) Espace St Germain, 36 avenue Maréchal Leclerc, 38200 Vienne. ☎ 04 74 31 53 58
<http://iut2.univ-grenoble-alpes.fr>
Sans hébergement

◆ **Lycée AGROTEC de Vienne - Seyssuel** Vieux Chemin - Montée Bon Accueil, 38217 Vienne. ☎ 04 74 85 18 63
www.vienne.educagri.fr
Internat garçons-filles

■ **Lycée général et technologique privé Robin** place Saint-Pierre, 38204 Vienne Cedex. ☎ 04 74 53 01 21
www.institution-robin.com
Sans hébergement

◆ **Lycée polyvalent Ella Fitzgerald** 4 RD 502 - ST ROMAIN EN GAL, 38200 Vienne. ☎ 04 74 53 74 53
www.ac-grenoble.fr/lycee/ella-fitzgerald
Internat garçons-filles

◆ **Lycée polyvalent Galilée** 124 avenue Général Leclerc, 38209 Vienne Cedex. ☎ 04 74 53 00 13
www.ac-grenoble.fr/lycee/galilee.vienne
Internat garçons-filles

Villefontaine

● **CCI Formation nord Isère** Parc Technologique, 5 rue Condorcet, 38093 Villefontaine Cedex. ☎ 04 74 95 24 00
www.ccinordisere.fr/
Hébergement non communiqué

● **Ecole de gestion et de commerce EGC Nord-Isère** CCI Nord-Isère parc technologique, 5 rue Condorcet, 38093 Villefontaine Cedex. ☎ 04 74 95 22 01
www.egc.ccinordisere.fr
Sans hébergement

◆ **Lycée polyvalent Léonard de Vinci** boulevard de Villefontaine, 38091 Villefontaine Cedex. ☎ 04 74 96 44 55
www.ac-grenoble.fr/vinci
Sans hébergement

Villemaurieu

■ **Lycée d'enseignement agricole privé Paul Claudel** 2 route de Volgeat, 38460 Villemaurieu. ☎ 04 74 90 73 47
www.lpcjp2.org
Internat garçons-filles

Villette-d'Anthon

◆ **AFTRAL EPT** rue des Saphirs, 38280 Villette-d'Anthon. ☎ 04 72 02 58 58
www.aftral.com/ecoles/cfat1-38-villette-danthon
Sans hébergement

▼ **CFA transport logistique (AFTRAL)** Rue des Saphirs, 38280 Villette-d'Anthon. ☎ 04 72 02 58 28
www.aftral.com
Internat garçons-filles

Vizille

◆ **Lycée polyvalent Portes de l'Oisans** 960 avenue Aristide Briand, 38220 Vizille. ☎ 04 76 68 09 22
<http://portes-oisans.elycee.rhonealpes.fr/>
Internat garçons-filles

Voiron

◆ **Centre de ressources, d'expertise et de performance sportive Auvergne-Rhône-Alpes - site de Voiron** (CREPS) Campus La Brunerie - Bâtiment Inolab Formation, 38500 Voiron. ☎ 04 76 35 67 25
www.creps-rhonealpes.sports.gouv.fr
Sans hébergement

■ **Institut de formation du vélo (IFV)** 180 boulevard Charavines, 38500 Voiron. ☎ 09 86 57 88 23
www.formation-velo.com
Hébergement organisé hors établissement

◆ **Lycée polyvalent Edouard Herriot** avenue Edouard Herriot, 38506 Voiron Cedex. ☎ 04 76 67 02 02
<http://edouard-herriot-voiron.elycee.rhonealpes.fr/>
Internat filles

◆ **Lycée polyvalent Ferdinand Buisson** 21 boulevard Edouard Kofler, 38506 Voiron Cedex. ☎ 04 76 05 83 90
<http://sites.google.com/site/fb381a-nat/>
Internat garçons-filles

◆ **Lycée professionnel agricole La Martellière, UFA du CFA de Dardilly** 56 rue de la Martellière, 38516 Voiron Cedex. ☎ 04 76 05 02 66
www.martelliere.voiron.educagri.fr/
Internat garçons-filles

■ **Tremplin Sport Formation (TSF)** Domaine de la Brunerie, 180 boulevard de Charavines, 38500 Voiron. ☎ 04 76 67 04 05
www.tremplinsport.fr
Internat garçons-filles

■ **VB Formation** Domaine de la Brunerie, 180 boulevard de Charavines (lieu de cours : TSF), 38500 Voiron. ☎ 04 76 67 03 90 ou 06 22 71 27 67
www.vbformation.com
Sans hébergement

73 Savoie

Aix-les-Bains

- ◆ **Ecole technique privée ITCC (groupe Peyrefitte)** bâtiment des anciens thermes nationaux, place des thermes, 73105 Aix-les-Bains Cedex. ☎ 04 79 34 25 11
www.peyrefitte-esthetique.com/campuses/26-campus-Aix-les-Bains
Sans hébergement
- ◆ **Lycée polyvalent Marlioz** chemin du lycée, 73102 Aix-les-Bains Cedex. ☎ 04 79 35 25 09
www.ac-grenoble.fr/lycee/marlioz.aix
Sans hébergement

Albertville

- ◆ **IPAC Bachelor Factory** 60 chemin de la pierre du Roy, 73200 Albertville. ☎ 04 79 37 14 01
www.ipac-france.com
Sans hébergement
- ◆ **Lycée général et technologique Jean Moulin** 12 rue Félix Chautemps, 73202 Albertville Cedex. ☎ 04 79 32 49 03
www.ac-grenoble.fr/citescolaire/jean-moulin.albertville/
Internat garçons-filles
- **Lycée général et technologique privé Jeanne d'Arc** 3 place de l'Eglise, 73203 Albertville Cedex. ☎ 04 79 31 12 28
www.jda73.org
Internat filles

Challes-les-Eaux

- ◆ **Lycée professionnel hôtelier Challes les Eaux** 74 rue du Grand Barberaz, 73190 Challes-les-Eaux. ☎ 04 79 72 86 13
<http://hotelier-challes.elycee.rhonealpes.fr>
Internat garçons-filles

Chambéry

- **Comité départemental olympique et sportif de la Savoie (CDOSS)** Maison des sports, 90 rue Henri Oreiller, 73000 Chambéry. ☎ 04 79 85 09 09
www.sport-savoie.fr
Sans hébergement
- ◆ **Ecole technique privée ECORIS** Chambéry 574 rue de Chantabord, 73000 Chambéry. ☎ 04 79 69 28 17
www.ecoris.org
Sans hébergement
- ◆ **Faculté de droit (USMB)** Domaine universitaire Jacob Bellecombette, 20 route de la cascade, 73011 Chambéry Cedex. ☎ 04 79 75 85 11
www.fac-droit.univ-smb.fr
Sans hébergement
- **Formation Sport Santé Montagne (FSSM)** 3 rue de la Banque (lieu de la formation), 73000 Chambéry. ☎ 06 63 28 65 20
www.eficiencia.pro/locaux-chambery/bp-jeps-af-chambery/
Sans hébergement
- ◆ **Institut d'administration des entreprises Savoie Mont-Blanc IAE CHAMBERY (USMB)** route de Saint Cassin, Domaine universitaire Jacob Bellecombette, 73011 Chambéry Cedex. ☎ 04 79 75 84 52
www.iae.univ-smb.fr/
Sans hébergement
- ◆ **Institut de formation en soins infirmiers et d'aides-soignants - centre hospitalier Métropole Savoie (IFS) - IFAS** 740 faubourg Maché, 73011 Chambéry Cedex. ☎ 04 79 96 51 12
www.ch-metropole-savoie.fr/chc/c_5081/ifs/
Sans hébergement
- ◆ **IPAC Bachelor Factory** Campus de Chambéry, 44 rue Charles Montreuil, 73000 Chambéry. ☎ 04 79 69 65 91
www.ipac-france.com
Sans hébergement
- **Lycée agricole privé Costa de Beauregard - Fondation du Bocage** 340 rue Costa de Beauregard, 73000 Chambéry. ☎ 04 79 33 44 22
www.fondationdubocage.org
Internat garçons-filles
- ◆ **Lycée général et technologique Louis Armand** 321 rue du grand champ, 73020 Chambéry Cedex. ☎ 04 79 72 30 30
www.lycee-louis-armand.com/
Internat garçons-filles
- **Lycée général et technologique privé Saint-Ambroise** 2 rue Burdin, 73000 Chambéry Cedex. ☎ 04 79 33 12 55
www.st-ambroise.org
Internat garçons-filles
- ◆ **Lycée général Vaugelas** 8 rue J P Veyrat, 73006 Chambéry Cedex. ☎ 04 79 62 19 62
www.ac-grenoble.fr/lycee/chambery.vaugelas
Internat garçons-filles
- ◆ **Lycée polyvalent Monge** 119 avenue Marius Berroir, 73000 Chambéry. ☎ 04 79 33 39 09
www.ac-grenoble.fr/lycee/chambery.monge
Internat garçons-filles
- ◆ **Lycée professionnel la Cardinière** 191 chemin de la Cardinière, 73017 Chambéry Cedex. ☎ 04 79 75 28 68
<http://cardiniere.elycee.rhonealpes.fr>
Internat garçons-filles
- ◆ **Lycée professionnel Louis Armand** Chambéry le Haut, 321 rue du grand champ, 73020 Chambéry Cedex. ☎ 04 79 72 30 30
www.lycee-louis-armand.com
Internat garçons-filles
- ◆ **UFR Lettres, langues et sciences humaines UFR LLSH (USMB)** route du sergent Revel, Domaine universitaire Jacob Bellecombette, 73011 Chambéry Cedex. ☎ 04 79 75 84 79
www.llsh.univ-smb.fr
Sans hébergement

La Motte-Servolex

- ◆ **Antenne du CFA régional public - CFPPA de Savoie-Bugey - Reinach La Motte-Servolex** CFA-CFPPA Domaine Reinach, 1031 avenue Charles Albert, 73290 La Motte-Servolex. ☎ 04 79 25 42 02
www.reinach.fr
Internat garçons-filles
- ▼ **CFA Technopolys (CFA Auto Savoie)** 43 rue de l'Erier, 73290 La Motte-Servolex. ☎ 04 79 65 04 90
<http://technopolys.fr/>
Internat garçons-filles
- ▼ **CFAI de Savoie - Pôle formation UIMM Savoie** 131 rue de l'Erier, 73290 La Motte-Servolex. ☎ 04 79 65 05 25
www.formation-industries-savoie.fr
Internat garçons-filles
- ◆ **Lycée agricole Reinach** Domaine Reinach, 1031 avenue Charles Albert, 73290 La Motte-Servolex. ☎ 04 79 25 41 80
www.reinach.fr
Internat garçons-filles
- **Lycée technologique et professionnel privé La Salle Sainte-Anne - Savoissienne** 39 montée Saint-Jean, 73292 La Motte-Servolex Cedex. ☎ 04 79 26 09 00
www.steanne-sav.fr/
Internat garçons-filles

La Ravoire

- **Institut régional et européen des métiers de l'intervention sociale (IREIS)** 145 rue de la Chavanne, 73490 La Ravoire. ☎ 04 79 72 95 70
www.ireis.org
- ◆ **Lycée général et technologique du Granier** 185 avenue Joseph Fontanet, 73492 La Ravoire Cedex. ☎ 04 79 71 00 10
www.ac-grenoble.fr/granier
Internat garçons-filles
- ◆ **Lycée professionnel du Nivolet** Route de Barby, 73491 La Ravoire. ☎ 04 79 72 60 60
www.ac-grenoble.fr/lycee/nivolet-la-ravoire
Internat garçons-filles

Le Bourget-du-Lac

- ◆ **Arts et Métiers Paris - Institut de Chambéry** Savoie Technolac, 73370 Le Bourget-du-Lac. ☎ 04 79 25 36 55
<http://artsetmetiers.fr/fr/institut/chambery>
Hébergement non communiqué
- ▲ **Centre d'études des sports nationaux et internationaux - groupe Inseec (CESNI)** Savoie Technolac, 12 avenue du Lac d'Annecy, 73381 Le Bourget-du-Lac. ☎ 04 79 25 38 57
www.cesni.com
Hébergement organisé hors établissement
- ◆ **Ecole d'enseignement aux arts appliqués et à l'image (ENAAI)** Savoie Technolac, 10 allée Lac Saint André, 73374 Le Bourget-du-Lac. ☎ 04 79 61 96 71
www.enaai.fr
Sans hébergement

- ◆ **Ecole polytechnique universitaire de Savoie Polytech Annecy (USMB)** 2 avenue du lac d'Annecy, 73370 Le Bourget-du-Lac. ☎ 07 79 75 94 00
www.polytech.univ-smb.fr
Hébergement organisé hors établissement

- ▲ **Inseec Bachelor - groupe Inseec** Campus de Chambéry, 12 avenue du Lac d'Annecy, 73370 Le Bourget-du-Lac. ☎ 04 79 25 32 54
www.inseec.com
Hébergement organisé hors établissement
- ◆ **IPC COMPOSITEC** Savoie Technolac, 27 allée du lac d'Aiguebelette, 73374 Le Bourget-du-Lac Cedex. ☎ 04 79 26 42 42
<http://ct-ipc.com>
Sans hébergement
- ◆ **IUT de Chambéry (USMB)** bâtiment 9, Campus scientifique - domaine univ. Bourget du Lac, 73376 Le Bourget-du-Lac Cedex. ☎ 04 79 75 81 75
www.iut-chy.univ-smb.fr
Sans hébergement
- ◆ **UFR Sciences et Montagne UFR Sc&M (USMB)** bâtiment 8 Belledonne, Campus scientifique - Domaine univ. Bourget du Lac, 73376 Le Bourget-du-Lac Cedex. ☎ 04 79 75 94 56
www.scem.univ-smb.fr
Sans hébergement

Môutiers

- ◆ **Lycée polyvalent Ambroise Croizat** 244 avenue de la Libération, 73604 Môutiers Cedex. ☎ 04 79 24 21 77
<http://ambroise-croizat.elycee.rhonealpes.fr>
Internat garçons-filles

Saint-Jean-de-Maurienne

- ◆ **Lycée polyvalent Paul Héroult** 307 avenue du Mont Cenis, 73302 Saint-Jean-de-Maurienne Cedex. ☎ 04 79 64 10 11
[www.lycee-paul-heroult.fr](http://lycee-paul-heroult.fr)
Internat garçons-filles

Saint-Michel-de-Maurienne

- ◆ **Lycée professionnel Général Ferrié** 62 avenue du Vigny, 73140 Saint-Michel-de-Maurienne. ☎ 04 79 56 50 42
www.lyceedesmetiersdelamontagne.org
Internat garçons-filles

Ugine

- ◆ **Lycée polyvalent René Perrin** 41 rue René Perrin, 73400 Ugine. ☎ 04 79 37 30 55
www.ac-grenoble.fr/ugine
Internat garçons-filles

- ◆ **Établissement public**
- **Établissement privé sous contrat**
- ◆ **Établissement privé hors contrat**
- ▲ **Établissement privé reconnu**
- **Établissement consulaire** (dépend d'une chambre de commerce et d'industrie ou d'une chambre de métiers)
- ▼ **CFA** (Centre de formation d'apprentis)

74 Haute-Savoie

Ambilly

◆ Institut de formation en soins infirmiers et d'aides-soignants - centre hospitalier Alpes Léman (IFSI - IFAS) 11 rue de la Fraternité, 74100 Ambilly. ☎ 04 50 82 32 40
<http://ifsi-ifas-centre-hospitalier-alpes-leman.theia.fr>
Sans hébergement

Anancy

▼ Antenne du CFAI de l'Industrie Formavenir PAE des Glaisins, 6 avenue du Pré de Challes, 74940 Anancy. ☎ 04 50 98 56 19
www.cfai74.com

Sans hébergement

◆ Ariès-Brassart (ARIES Création digitale) 105 avenue de Genève, 74000 Anancy. ☎ 09 70 15 00 15
www.ecolearies.fr
Sans hébergement

● CCI Formation Anancy - commerce vente gestion 6 rue André Fumex, 74011 Anancy. ☎ 04 50 33 72 24
www.formation-cci.fr

Hébergement non communiqué

● CCI Formation Digital 3 Esplanade Augustin Aussedat, 74960 Anancy. ☎ 04 50 33 72 18
www.formation-cci.fr

Sans hébergement

◆ Ecole polytechnique universitaire de Savoie Polytech Anancy (USMB) 5 chemin de Bellevue, 74944 Anancy Cedex. ☎ 04 50 09 66 00
www.polytech.univ-smb.fr
Hébergement organisé hors établissement

◆ Ecole supérieure d'art Anancy Alpes (ESAAA) 52 bis rue des Marquisats, 74000 Anancy. ☎ 04 50 33 65 53
www.esaaa.fr
Sans hébergement

◆ Ecole technique privée ECORIS Anancy (ECORIS) PAE des Glaisins, 9 avenue du Pré de Challes, 74000 Anancy. ☎ 04 50 09 27 98
www.ecoris.com
Sans hébergement

■ Fédération des Oeuvres Laïques Haute-Savoie (FOL 74) 3 avenue de la Plaine, 74008 Anancy Cedex. ☎ 04 50 52 30 14 ou 04 50 52 72 53
www.fol74.org
Hébergement organisé hors établissement

■ Formation Sport Santé Montagne (FSSM) 19 rue Aimé Levat (siège), 74000 Anancy. ☎ 06 63 28 65 20
www.eficiencia.pro/locaux-chambery/bp-jeps-af-chambery/
Sans hébergement

◆ Institut d'administration des entreprises Savoie Mont-blanc IAE ANNECY (USMB) 4 chemin de Bellevue, 74944 Anancy ☎ 04 50 09 24 00
www.iae.univ-smb.fr
Sans hébergement

◆ Institut de formation en soins infirmiers et d'aides-soignants - CH Anancy Genevois IFSI - IFAS 1 avenue de l'hôpital Metz-Tessy, 74374 Anancy Cedex. ☎ 04 50 63 62 55
www.ifsi-anecy.fr
Sans hébergement

■ Institut régional et européen des métiers de l'intervention sociale (IREIS) 1 bis boulevard du Fier, BP 50082, 74002 Anancy Cedex. ☎ 04 50 46 57 01
www.ireis.org

■ Institut des techniques d'ingénieur de l'industrie 2 Savoies (ITI 2 Savoies) 27 rue Royale, 74010 Anancy Cedex. ☎ 04 50 09 65 05
www.itii2savoies.com
Sans hébergement

◆ IPAC Bachelor Factory Campus d'Anancy, 42 Chemin de la Prairie, 74000 Anancy. ☎ 04 50 45 13 91
www.ipac-france.com
Sans hébergement

◆ Ipso Campus Anancy Cran-Gevrier, 2 Route de nanfray, 74960 Anancy. ☎ 04 50 51 59 12
www.ipso-campus.com
Hébergement organisé hors établissement

◆ IUT d'Anancy (USMB) 9 rue de l'Arc en Ciel, 74942 Anancy Cedex. ☎ 04 50 09 22 22
www.iut-acy.univ-smb.fr

Sans hébergement

◆ Le campus numérique in the Alps esplanade Augustin Aussedat Cran Gevrier, 74960 Anancy. ☎ 07 69 37 90 37
<http://contact.anecy@le-campus-numerique.fr>
Sans hébergement

◆ Lycée général Berthollet 9 boulevard du lycée, 74008 Anancy Cedex. ☎ 04 50 51 38 64
www.ac-grenoble.fr/lycee/berthollet.anecy
Internat garçons-filles

◆ Lycée général et technologique Baudelaire Cran-Gevrier, 9 rue du Capitaine Anjot, 74991 Anancy Cedex 09. ☎ 04 50 69 07 70
<http://charles-baudelaire.elycee.rhonealpes.fr/>
Sans hébergement

◆ Lycée général et technologique Gabriel Fauré 2 avenue du Rhône, 74008 Anancy Cedex. ☎ 04 50 45 20 38
<http://lycee-faure.fr>
Internat garçons-filles

■ Lycée général et technologique privé Saint-Michel 27 faubourg des Balmettes, 74007 Anancy Cedex. ☎ 04 50 45 05 20
www.st-michel.fr
Internat garçons-filles

◆ Lycée polyvalent Louis Lachenal Argonay, 335 route de Champ Farçon, 74372 Anancy Cedex. ☎ 04 50 27 20 96
www.lycee-louis-lachenal.fr
Internat garçons-filles

■ MFR (Maison familiale rurale d'Anancy) 70 route du Périmètre, 74940 Anancy. ☎ 04 50 27 65 81
www.mfr-anecy.fr
Internat garçons-filles

◆ Nouvelle école supérieure de management d'Anancy (NESMA) Parc des Glaisins, 2 rue du pré Paillard, 74940 Anancy ☎ 04 50 64 03 68
www.nesma.education
Sans hébergement

Annemasse

◆ Lycée polyvalent des Glières 2 A avenue de Verdun, 74107 Annemasse Cedex. ☎ 04 50 43 93 20
www.ac-grenoble.fr/lycee/glieres.annemasse
Sans hébergement

◆ Lycée polyvalent Jean Monnet Vétraz - Monthoux, 1 place de Lattre de Tassigny, 74106 Annemasse Cedex. ☎ 04 50 87 18 36
<http://jean-monnet-annemasse.elycee.rhonealpes.fr>
Internat garçons-filles

Ballaison

■ Sport Léman Domaine des Thénières, 74140 Ballaison. ☎ 04 50 35 51 26
www.sport-leman.com
Hébergement organisé hors établissement

Bonneville

◆ Lycée professionnel François Bise 86 rue d'Asnière BP 152 74136 Bonneville Cedex ☎ 04 50 97 22 59
<https://www.ecole-hoteliere-bonneville.fr/>
Internat garçons-filles

◆ Lycée polyvalent Guillaume Fichet 219 rue de Pressy, 74136 Bonneville Cedex. ☎ 04 50 97 20 62
www.ac-grenoble.fr/lycee/fichet.bonneville
Internat garçons-filles

Chamonix-Mont-Blanc

◆ ENSM site ENSA (École nationale des sports de montagne site de l'École nationale de ski et d'alpinisme) 35 route du Bouchet, BP 24, 74401 Chamonix-Mont-Blanc Cedex ☎ 04 50 55 30 30
www.enism.sports.gouv.fr
Internat garçons-filles

◆ Lycée polyvalent Roger Frison-Roche Promenade du Fori, 74401 Chamonix-Mont-Blanc Cedex. ☎ 04 50 53 15 16
<http://chamonix.elycee.rhonealpes.fr/>
Internat garçons-filles

Cluses

◆ Lycée polyvalent Charles Poncet 1 avenue Charles Poncet, 74302 Cluses Cedex. ☎ 04 50 89 36 20
<http://charles-poncet.elycee.rhonealpes.fr/>
Internat garçons-filles

■ Sup'Cordeliers 11 rue Marcellin Berthelot, 74301 Cluses Cedex. ☎ 04 50 98 33 06
www.suplescordeliers.es2c.fr
Sans hébergement

Contamine-sur-Arve

◆ CFPPA de Contamine sur Arve 150 route de la Mairie, 74130 Contamine-sur-Arve. ☎ 04 50 03 91 03
www.epl.contamine.educagri.fr
Internat garçons-filles

Cruseilles

■ MFR (Maison familiale rurale Les Dronières) 826 route des Dronières, 74350 Cruseilles. ☎ 04 50 44 26 30
<http://mfr-dronieres.fr>
Internat garçons-filles

■ MFR - IMAA (MFR Cruseilles - Instruction maintenance aéronautique et automobile) 720 route des Dronières, 74350 Cruseilles. ☎ 04 50 44 15 11
www.mfr-imaaf.fr
Hébergement organisé hors établissement

Evian-les-Bains

◆ Lycée polyvalent Anna de Noailles 2 avenue Anna de Noailles, 74500 Evian-les-Bains. ☎ 04 50 75 02 98
<http://anna-de-noailles.elycee.rhonealpes.fr/>
Internat garçons-filles

Gaillard

◆ Ecole des beaux-arts du Genevois (EBAG) 45 rue de la libération, 74240 Gaillard. ☎ 04 50 37 21 89
www.ebag.annemasse-agglo.fr
Sans hébergement

◆ ECORIS (Ecole technique privée ECORIS Annemasse) ZAC la Châtelaine, 39 rue René Cassin, 74240 Gaillard. ☎ 04 50 87 21 36
www.ecoris.com
Sans hébergement

Groisy

▼ CFA de Groisy 126 chemin des métiers, 74570 Groisy. ☎ 04 50 68 00 50
www.cfa-groisy.com
Internat garçons-filles

La Roche-sur-Foron

◆ ENILV-CFPPA (CFPPA de La Roche sur Foron - ENILV) 212 rue Anatole France - CS 30141, 74805 La Roche-sur-Foron. ☎ 04 50 03 47 13
www.enilv74.com
Internat garçons-filles

◆ ENILV-LEGTA (Ecole nationale des industries du lait et des viandes - LEGTA) 212 rue Anatole France - CS 30141, 74805 La Roche-sur-Foron Cedex. ☎ 04 50 03 01 03
www.enilv74.com
Internat garçons-filles

■ Lycée général et technologique privé Sainte-famille - ESCR 261 avenue des Voirons, 74805 La Roche-sur-Foron Cedex. ☎ 04 50 03 17 17
www.escr74.com
Internat garçons-filles

Passy

◆ Lycée polyvalent Mont-Blanc René Dayve Rue René Dayve, 74190 Passy. ☎ 04 50 78 14 43
www.ac-grenoble.fr/lycee/mont-blanc/
Internat garçons-filles

Poisy

■ Centre d'élevage de Poisy (Lucien Biset) route de l'école d'agriculture, 74330 Poisy. ☎ 04 50 46 20 13
www.elevage-poisy.org
 Internat garçons-filles

■ Institut des Sciences de l'Environnement et des Territoires d'Annecy - site de Poisy (ISETA) route de l'école d'agriculture, 74330 Poisy. ☎ 04 50 46 20 26
www.iseta.fr
 Internat garçons-filles

Rumilly

◆ Lycée général et technologique de l'Albanais rue du Lycée, 74152 Rumilly Cedex. ☎ 04 50 01 56 20
<http://albanais.elycee.rhonealpes.fr/le-lycee/>
 Sans hébergement

◆ Lycée professionnel Porte des Alpes 26 rue de la Curdy, 74151 Rumilly Cedex. ☎ 04 50 01 11 80
<http://porte-des-alpes.elycee.rhonealpes.fr/>
 Internat garçons

Saint-Julien-en-Genevois

◆ Lycée général et technologique Madame de Staël 16 Route de Thairy, 74163 Saint-Julien-en-Genevois Cedex. ☎ 04 50 49 21 55
<http://madame-de-stael.elycee.rhonealpes.fr>
 Sans hébergement

Sallanches

■ Sup Sallanches 390 route du Colonney, 74700 Sallanches. ☎ 04 50 58 89 98
www.ecs-sallanches.fr/bts-sup-sallanches
 Sans hébergement

Sevrier

■ ISETA (Institut des Sciences de l'Environnement et des Territoires d'Annecy - site de Sevrier) 3260 route d'Albertville, 74320 Sevrier. ☎ 04 50 52 42 58
www.iseta.fr
 Internat garçons-filles

Seynod

■ Lycée polyvalent privé les Bressis 85 route des Creuses, 74601 Seynod. ☎ 04 50 52 01 22
www.lycee-privé-bressis.fr
 Internat filles

Seysssel

■ MFR (Maison familiale rurale du Pays de Seysssel) 6 rue des Oudets, 74910 Seysssel. ☎ 04 50 56 13 05
www.mfr-seysssel.com
 Internat garçons-filles

Thônes

■ CFMM - MFR (Centre de formation aux métiers de la montagne) 1 route de Tronchine, 74230 Thônes. ☎ 04 50 02 00 79
www.cfmm.fr
 Internat garçons-filles

Thonon-les-Bains

◆ Institut de formation en soins infirmiers et d'aides-soignants - Hôpitaux du Léman (IFSI - IFAS) 3 avenue de la dame, 74203 Thonon-les-Bains Cedex. ☎ 04 50 83 24 70
www.hopitauxduleman.fr/former-les-professionnels-de-sante/
 Sans hébergement

◆ Lycée général et technologique de la Versoie 12 avenue du Forchat, 74203 Thonon-les-Bains Cedex. ☎ 04 50 71 11 08
www.ac-grenoble.fr/lycee/versoie.thonon
 Internat garçons-filles

■ Lycée général et technologique privé Saint-Joseph 16 avenue d'Evian, 74202 Thonon-les-Bains. ☎ 04 50 71 34 43
www.stjthonon.org
 Internat garçons-filles

◆ Lycée polyvalent hôtelier Savoie Léman 40 boulevard Carnot, 74200 Thonon-les-Bains Cedex. ☎ 04 50 71 13 80
www.ecole-hoteliere-thonon.com
 Internat garçons-filles

■ Lycée technologique privé Jeanne d'Arc 18 bis avenue Jules Ferry, 74207 Thonon-les-Bains Cedex. ☎ 04 50 71 03 73
www.jeannedarc-thonon.com
 Internat garçons-filles

Thyez

▼ CFAI de l'Industrie Formavenir 31 avenue des Mélèzes, 74300 Thyez. ☎ 04 50 98 56 19
www.cfaif74.com
 Sans hébergement

Ville-la-Grand

❖ IPAC Bachelor Factory Campus de Ville-la-Grand, 16 rue des chasseurs, 74100 Ville-la-Grand. ☎ 04 50 37 14 32
www.ipac-france.com
 Sans hébergement

Vulbens

■ Maison familiale rurale de Vulbens, antenne du CFA régional des MFR 238 chemin de la Cure, 74520 Vulbens. ☎ 04 50 04 35 55
www.mfr-vulbens.fr
 Internat garçons-filles



Document Onisep :
 En consultation au CIO, CDI
 en vente sur www.onisep.fr/lalibrairie

- ◆ Établissement public
- Établissement privé sous contrat
- ❖ Établissement privé hors contrat
- ▲ Établissement privé reconnu
- Établissement consulaire (dépend d'une chambre de commerce et d'industrie ou d'une chambre de métiers)
- ▼ CFA (Centre de formation d'apprentis)

Index des formations

BTS, DUT, licence..

Cherchez l'intitulé du diplôme dans la liste.

BP (Brevet professionnel)

- Préparateur en pharmacie 64

BP JEPS (Brevet professionnel de la Jeunesse, de l'Éducation populaire et du Sport)

- Activités de randonnées 70
- Activités sports collectifs 70
- Animateur mention animation sociale 68
- Animateur mention loisirs tous publics 70
- Educateur sportif mention activités aquatiques et de la natation 70
- Educateur sportif mention activités de la forme 70
- Educateur sportif mention activités du canoë-kayak et disciplines associées en eau vive 70
- Educateur sportif mention activités du cyclisme 70
- Educateur sportif mention activités équestres 70
- Educateur sportif mention activités gymniques 70
- Educateur sportif mention activités physiques pour tous 70
- Educateur sportif mention tennis de table 70

BTS (Brevet de technicien supérieur)

- Aéronautique 56
- Analyses de biologie médicale 64-66
- Architectures en métal : conception et réalisation 36-58
- Assistance technique d'ingénieur 58
- Assurance 58-54
- Banque, conseiller de clientèle (particuliers) 38
- Bâtiment 36
- Bioanalyses et contrôles 30-66
- Commerce international (diplôme à référentiel commun européen) 38
- Communication 60
- Comptabilité et gestion 40
- Conception des processus de réalisation de produits
 - option A production unitaire 58
 - option B production sérielle 58
- Conception des produits industriels 58
- Conception et industrialisation en microtechniques 56-58
- Conception et réalisation de carrosseries 58
- Conception et réalisation de systèmes automatiques 56-58
- Conception et réalisation en chaudronnerie industrielle 58
- Contrôle industriel et régulation automatique 56-58-66
- Développement et réalisation bois 36-58

- Diététique 30-64
- Economie sociale familiale 68
- Electrotechnique 36-56
- Environnement nucléaire 58-66
- Etudes de réalisation d'un projet de communication
 - option A : études de réalisation de produits plurimédia 32-57-60
 - option B : études de réalisation de produits imprimés 32-57-60
- Etudes et économie de la construction 36
- Europlastiques et composites
 - option pilotage et optimisation de la production 58
- Fluides, énergies, domotique
 - option A génie climatique et fluidique 36-56-66
 - option B froid et conditionnement d'air 36-56-66
 - option C domotique et bâtiments communicants 36-56-66
- Géologie appliquée 36-66
- Gestion de la PME 40
- Gestion des transports et logistique associée 75
- Maintenance des matériels de construction et de manutention 36-58
- Maintenance des systèmes
 - option A systèmes de production 56-58-66
 - option B systèmes énergétiques et fluidiques 56-58-66
- Maintenance des véhicules
 - option A voitures particulières 58
 - option B véhicules de transport routier 58
 - option C motocycles 58
- Management commercial opérationnel (ex-BTS MUC) 40
- Management en hôtellerie restauration
 - option A management d'unité de restauration 74
 - option B management d'unité de production culinaire 74
 - option C management d'unité d'hébergement 74
- Métiers de la chimie 30-66
- Métiers de la coiffure 64
- Métiers de la mode
 - chaussure et maroquinerie 58
 - vêtements 58
- Métiers de l'audiovisuel
 - option gestion de production 32
 - option métiers de l'image 32
 - option métiers du montage et de la postproduction 32
 - option métiers du son 32
 - option techniques d'ingénierie et exploitation des équipements 32
- Métiers de l'eau 30-58-66
- Métiers de l'esthétique-cosmétique-parfumerie
 - option A : management 40
 - option B : formation-marques 40
- Métiers du géomètre-topographe et de la modélisation numérique 36-66
- Négociation et digitalisation de la relation client 42
- Notariat 54
- Opticien lunetier 42-64

- Pilotage de procédés 56
- Podo-orthésiste 64
- Professions immobilières 42-54
- Prothésiste-orthésiste 64
- Qualité dans les industries alimentaires et les bio-industries 30-58-66
- Services et prestations des secteurs sanitaire et social 64-68
- Services informatiques aux organisations
 - option A solutions d'infrastructure, systèmes et réseaux 56
 - option B solutions logicielles et applications métiers 56-60
- Support à l'action managériale 42
- Systèmes constructifs bois et habitat 36-58
- Systèmes numériques
 - option A informatique et réseaux 56
 - option B électronique et communications 56
- Systèmes photoniques 56-66
- Technico-commercial
 - commercialisation de biens et services industriels 42
 - énergie et environnement 42
 - énergie et services 42
 - équipements et systèmes 42
 - habillement et ameublement 42
- Techniques et services en matériels agricoles 30-58
- Techniques physiques pour l'industrie et le laboratoire 56-66
- Tourisme 74
- Traitement des matériaux
 - option A traitements thermiques 58-66
- Travaux publics 36

Capacité en droit

- Capacité en droit 27-54

Classe de mise à niveau (accès en STS)

- Classe de mise à niveau pour entrer en BTS management hôtellerie restauration 74

Classe de mise à niveau post bac

- Année de mise à niveau avant la première année études de santé 64
- Année de mise à niveau scientifique 66
- Année préparatoire à un certificat d'école d'art 32
- Année préparatoire aux concours des écoles supérieures d'art 32
- Classe préparatoire aux études supérieures
 - filière scientifique 77
- Préparation à l'entrée dans les formations paramédicales (niveau post bac) 64
- Préparation à l'entrée dans les formations sociales (niveau post bac) 68

CPGE (Classe préparatoire aux grandes écoles)

- Classe préparatoire ATS biologie 76
- Classe préparatoire ATS ingénierie industrielle 76
- Classe préparatoire Biologie, chimie, physique et sciences de la Terre - Vétérinaire (Véto-BCPST) 76
- Classe préparatoire de lettres (1re année) 77
- Classe préparatoire de lettres (1re année) avec préparation à l'option cinéma et audiovisuel 77
- Classe préparatoire de lettres et sciences humaines (2e année ENS Lyon)
 - Anglais 77
 - Histoire et géographie 77
 - Lettres classiques 77
 - Lettres modernes 77
 - Philosophie 77
- Classe préparatoire de lettres (2e année ENS Ulm)
 - Anglais 77
 - Histoire 77
 - Lettres classiques 77
 - Lettres modernes 77
 - Philosophie 77
- Classe préparatoire Economique et commerciale
 - option économique 77
 - option scientifique 77
 - option technologique 77

BTSA (Brevet de technicien supérieur agricole)

- Agronomie : productions végétales 30-66
 - Aménagements paysagers 30
- Analyse, conduite et stratégie de l'entreprise agricole 30-42
- Analyses agricoles, biologiques et biotechnologiques 30-66
- Aquaculture 30
- Développement, animation des territoires ruraux 30-36-68-74
- Génie des équipements agricoles 30-58
- Gestion et maîtrise de l'eau 30
- Gestion et protection de la nature 30-74
- Gestion forestière 30-66
- Production horticole 30
- Productions animales 30
- Sciences et technologies des aliments 30
- Technico-commercial
 - animaux d'élevage et de compagnie 30-42
 - jardin et végétaux d'ornement 30-42
 - produits alimentaires et boissons 30-42
 - produits de la filière forêt bois 30-42
 - vins et spiritueux 30-42
- Viticulture-oenologie 30

- Classe préparatoire Mathématiques, physique et sciences de l'ingénieur (MPSI), 1re année option informatique 76
- Classe préparatoire Mathématiques, physique et sciences de l'ingénieur (MPSI), 1re année option sciences industrielles 76
- Classe préparatoire Mathématiques-physique (MP), 2e année 76
- Classe préparatoire Mathématiques-physique (MP*), 2e année option informatique 76
- Classe préparatoire Mathématiques-physique (MP*), 2e année option informatique 76
- Classe préparatoire Physique et sciences de l'ingénieur (PSI), 2e année 76
- Classe préparatoire Physique et sciences de l'ingénieur (PSI*), 2e année 76
- Classe préparatoire Physique et technologie (PT), 2e année 76
- Classe préparatoire Physique et technologie (PT*), 2e année 76
- Classe préparatoire Physique, technologie et sciences de l'ingénieur (PTSI), 1re année 76
- Classe préparatoire Physique-chimie et sciences de l'ingénieur (PCSI) 1re année 76
- Classe préparatoire Physique-chimie (PC), 2e année 76
- Classe préparatoire Physique-chimie (PC*), 2e année 76
- Classe préparatoire Technologie et sciences industrielles (TSI) 76
- Classe préparatoire Technologie et sciences industrielles (TSI), pour bac pro 50-76

CS (Certificat de spécialisation (agriculture))

- Arboriste élagueur 31
- Conduite d'un élevage bovin lait 31-36
- Conduite d'un élevage ovin viande 31
- Production, transformation et commercialisation des produits fermiers 31-44
- Technicien spécialisé en transformation laitière 31
- Transformation des produits carnés 31

DEJEPS (Diplôme d'État de la Jeunesse, de l'Éducation populaire et du Sport)

- Animation socio-éducative ou culturelle 72
- Mention développement de projets, territoires et réseaux* 72

- Perfectionnement sportif
- Mention attelages canins* 72
- Mention badminton* 72
- Mention canoë-kayak et disciplines associées en eau vive* 72
- Mention canyionisme* 72
- Mention deltaplane* 72
- Mention escalade en milieux naturels* 72
- Mention handball* 72
- Mention natation course* 72
- Mention parapente* 72
- Mention rugby à XV* 72
- Mention spéléologie* 72
- Mention tennis* 72
- Mention vélo tout terrain* 72

DESJEPS (Diplôme d'État supérieur de la Jeunesse, de l'Éducation populaire et du Sport)

- Performance sportive
- Mention parapente* 72

DEUST (Diplôme d'études universitaires scientifiques et techniques)

- Animation et gestion des activités physiques et sportives et culturelles 29-68-70

Diplôme d'école de commerce de niveau bac + 4 ou 5

- Diplôme d'études supérieures en management 44

Diplôme d'État d'alpinisme

- Spécialité accompagnateur de moyenne montagne 72
- Spécialité guide de haute montagne 72

Diplôme d'État de ski

- Spécialité moniteur national de ski alpin 72

Diplôme d'État de docteur vétérinaire

31

Diplôme d'Etat du travail social

- Diplôme d'Etat d'assistant de service social 27-68
- Diplôme d'Etat de conseiller en économie sociale familiale 69
- Diplôme d'Etat d'éducateur de jeunes enfants 68
- Diplôme d'Etat d'éducateur spécialisé 27-68-69

Diplôme d'Etat médical

- Diplôme d'Etat de docteur en médecine 27-65
- Diplôme d'Etat de docteur en pharmacie 27-65
- Diplôme d'Etat de sage-femme 27-65

Diplôme d'Etat paramédical

- Diplôme d'Etat de manipulateur d'électroradiologie médicale 64
- Diplôme d'Etat de masseur kinésithérapeute 64
- Diplôme d'Etat d'infirmier 64

Diplôme d'IEP

- Diplôme de l'Institut d'études politiques de Grenoble 44-54

Diplôme d'ingénieur

- Grenoble INP
- La Prépa des INP (CPP)* 80
- Les filières et les écoles* 80
- Polytech
- Parcours des écoles d'ingénieurs Polytech (PEIP)* 27-29-80-81
- Les filières à Polytech Annecy Chambéry* 81
- Les filières à Grenoble* 81

Diplôme des écoles d'architecture

- Diplôme d'Etat d'architecte (grade de master) 36

DNA (Diplôme national d'art)

- option art* 32
- option design* 32

DN MADE (Diplôme national des métiers d'art et du design)

- mention graphisme* 32
- mention mode* 32
- mention numérique* 32
- mention objet* 32-59

DTS

- DTS Imagerie médicale et radiologie thérapeutique 65

DUT (Diplôme universitaire de technologie)

- Carrières juridiques 27-54
- Carrières sociales
- option animation sociale et socioculturelle* 27-68
- option assistance sociale* 27-68
- option éducation spécialisée* 27-54-68
- option services à la personne* 29-68
- Chimie
- option chimie analytique et de synthèse* 27-30-58-66
- option chimie des matériaux* 27-58-66
- Génie civil - construction durable 27-29-36-51-66
- Génie électrique et informatique industrielle 27-29-36-51-57-66
- Génie mécanique et productique 27-29-51-58
- Génie thermique et énergie 27-36-66
- Gestion administrative et commerciale des organisations 29-42
- Gestion des entreprises et des administrations
- option gestion comptable et financière* 27-29-42
- option gestion des ressources humaines* 27-42
- option gestion et management des organisations* 27-29-42
- Information-communication
- option communication des organisations* 27-60
- option information numérique dans les organisations* 27-60
- option métiers du livre et du patrimoine* 27-34-60
- Informatique 27-29-57-60
- Mesures physiques 27-29-57-58-66
- Métiers du multimédia et de l'Internet 27-29-57-60
- Packaging, emballage et conditionnement 29-59-75
- Qualité, logistique industrielle et organisation 29-57-59-66-75
- Réseaux et télécommunications 27-29-51-57-60
- Science et génie des matériaux 29-59
- Statistique et informatique décisionnelle 27-57-66
- Techniques de commercialisation 27-29-42

FCIL (Formation complémentaire d'initiative locale)

• Administrateur/trice de projets dans le secteur du tourisme	74
• Articles techniques vêtements outdoor	59
• Art du chocolat et de la pâtisserie	74
• Design culinaire	74
• Ganterie	32
• Nivoculteur	57-59
• Projeteur BIM (Building Information Modeling)	36-57
• Réglages sur machine à tisser	59
• Robinetterie	59
• Robotique	57-59
• Secrétariat assistant médico-social	44-65-69
• Technicien assistance déploiement numérique	57
• Transports urbains par câbles	57-59-75

Filière expertise comptable

• Diplôme de comptabilité et de gestion	27-29-43
---	----------

Formation d'école spécialisée

• Chef de projets événementiels	34-60
• Concepteur 3D - VFX	34-60
• Designer graphique (Efficom Esupcom)	34
• Designer graphique et multimédia	34
• Designer graphique (Supcrea)	34
• Dessinateur en images fixes et animées	32-34
• Diplôme de chargé d'affaires internationales (programme Bachelor in International Business)	44
• Diplôme de l'École de gestion et de commerce (EGC)	44
• Diplôme de responsable du marketing et du développement commercial (bachelor IDRAC)	44
• Entrepreneur de petite entreprise	44
• Expert en informatique et systèmes d'information (SUPINFO)	57
• Formation qualifiante concertée, métiers sportifs de montagne et de pleine nature	72
• Gardien de refuge de montagne	74
• Gestionnaire commercial, spécialisé sport (CNPC)	44-72
• Gestionnaire d'unité commerciale option généraliste ou spécialisée (réseau Négoventis)	44
• Infographiste	34
• La prépa des INP	80
• Parcours des écoles d'ingénieurs Polytech (1re année)	27-29-80-81
• Pratique de soins en hydrothérapie et remise en forme	65
• Programme INSEEC bac + 3	44
• Réalisateur monteur (AFCA)	32
• Réalisateur 3D (Supcrea)	34
• Responsable de développement de clientèle	44

• Responsable du développement de l'unité commerciale	44
• Responsable en marketing, commercialisation et gestion (EGC)	44
• Responsable technique en bâtiment et des travaux publics	36
• Technicien(ne) développeur(euse)	34-57-60
• Vendeur(se) conseil en voyages d'affaires et de tourisme	44-74

Licence

• Administration économique et sociale	28-43-54
• Arts du spectacle	26-32-62
• Chimie	26-59-67
• Droit	26-28-43-54-62
• Économie et gestion	26-28-43-54-57-60-62-74
• Électronique, énergie électrique, automatique	26-57-67
• Génie civil	26-36
• Géographie et aménagement	26-28-31-36-62
• Gestion	44
• Histoire	26-28-34-54
• Histoire de l'art et archéologie	26-62
• Information-communication	26-28-60
• Informatique	27-28-44-57-67
• Langues, littératures, civilisations étrangères et régionales	26-28-62
• Langues étrangères appliquées	26-28-62
• Lettres	26-28-63
• Mathématiques	27-28-57-67
• Mathématiques et informatique appliquées aux sciences humaines et sociales	26-28-57-63-67
• Mécanique	27-59-67
• Musicologie	26-32-67
• Philosophie	26-63
• Physique	27-59-67
• Physique, chimie	28-67
• Psychologie	26-28-63
• Sciences de l'éducation	26-63
• Sciences de la terre	27-28-31-67
• Sciences de la vie	27-28-31-65-67
• Sciences de la vie et de la Terre	28-31-67
• Sciences du langage	26-63
• Sciences et techniques des activités physiques et sportives-activité physique adaptée et santé	27-28-70
• Sciences et techniques des activités physiques et sportives-éducation et motricité	27-70
• Sciences et techniques des activités physiques et sportives-entraînement sportif	27-28-70
• Sciences et techniques des activités physiques et sportives-ergonomie du sport et performance motrice	28-70
• Sciences et techniques des activités physiques et sportives-management du sport	27-70
• Sciences et technologies	27-28-32-57-59-67
• Sciences sociales	26-63
• Sociologie	26-28-63

MC (Mention complémentaire)

• Aéronautique	
<i>option avionique</i>	57-59
<i>option avions à moteurs à pistons</i>	59
<i>option avions à moteurs à turbines</i>	59
<i>option hélicoptères à moteurs à turbines</i>	59
• Animation-gestion de projets dans le secteur sportif	72
• Employé barman	74
• Maintenance des installations oléohydrauliques et pneumatiques	59-67
• Maquettes et prototypes	59
• Technicien en énergies renouvelables	
<i>option A : énergie électrique</i>	36-57-67
<i>option B : énergie thermique</i>	36-67
• Technicien(ne) ascensoriste (service et modernisation)	57-59
• Technicien(ne) en soudage	59

Première année études de santé (ex PACES réforme en cours)

27-64-65

Titre professionnel

• Chef d'équipe gros oeuvre	36
• Technicien d'études du bâtiment en dessin de projet	36
• Technicien en économie de la construction et étude de prix	36
• Technicien.ne supérieur.e en méthodes et exploitation logistique	75

BTS, DUT, licence...
Les diplômes du supérieur en vidéos
sur <https://oniseptv.onisept.fr>



TÉLÉPHONE



TCHAT



MAIL



**Les conseillers
de l'Onisep répondent
à vos questions
sur les formations,
les métiers
et l'orientation.**



**RETROUVEZ AUSSI
MONORIENTATIONENLIGNE
SUR VOTRE MOBILE
ET TÉLÉCHARGEZ L'APPLI**

Salons, forums et portes ouvertes

POURQUOI Y ALLER ?

Les forums et les salons sont faits pour vous aider dans vos projets d'orientation et vos démarches de candidature. Vous pouvez trouver des informations que vous ne trouveriez pas ailleurs en échangeant avec des spécialistes. Vous rendre au forum ou au salons est utile, que vous ayez une idée bien précise de ce que vous voulez faire ou non.

INFO +

Pour vous aider à préparer votre visite :
<http://kitpedagogique.onisep.fr/forum-orientation>

Pourquoi aller aux salons et forums de l'orientation ?



Les dates à ne pas manquer

SALONS ET FORUMS

JANVIER 2020

- LE 17
 - **Forum post-bac ADUDA, Valence**
 - Parc des expositions - 9h30-17h
- LE 18
 - **Forum post-bac ADUDA, Valence**
 - Parc des expositions - 9h30-17h
 - **Salon du lycéen et de l'étudiant, Chambéry**
 - Le Phare - 9h-17h
 - **Salon des études supérieures, Annecy**
 - Arcadium - 9h30-17h
- LE 25
 - **Salon de l'apprentissage, Grenoble**
 - Arcadium 9h30-17h
- LE 28
 - **Salon de l'apprentissage, Grenoble**
 - **Salon de l'apprentissage, Valence**
 - **Salon de l'apprentissage, Chambéry**

FÉVRIER 2020

- DU 6 AU 9
 - **Mondial des métiers, Chassieu (69)**
 - Eurexpo Lyon - 9h-17h (les 6 et 7)
 - 9h-18h (les 8 et 9)

Les journées portes ouvertes des établissements de l'enseignement supérieur

Chaque année, de nombreux établissements de formation ouvrent leurs portes. C'est l'occasion pour vous, futurs étudiants de découvrir les locaux, de rencontrer des enseignants, des étudiants en formation et, éventuellement, des professionnels.

Consultez les dates de JPO sur www.onisep.fr/grenoble > Journées portes ouvertes de l'enseignement supérieur

Des publications pour bien choisir son orientation !



	Réf.	Prix	Qté	Total
→ FORMATIONS / MÉTIERS / INSERTION PROFESSIONNELLE				
Étudier à l'étranger	901 470	9 €		
Sciences Po	901 404	9 €		
Entreprendre	901 345	9 €		
Après le bac	901 409	9,90 €		
Université	901 471	9 €		
Classes prépa	901 472	9 €		
→ ARTS / CULTURE / COMMUNICATION / LETTRES / MEDIAS				
Les métiers du jeu vidéo	901 450	12 €		
Les métiers du cinéma	901 387	12 €		
Les métiers de la culture et du patrimoine	901 333	12 €		
Les études d'art	901 405	9 €		
Les métiers de la mode et du luxe	901 456	12 €		
Les métiers des langues et de l'international	901 327	12 €		
Les métiers de l'information et de la communication	901 390	12 €		
Les métiers du livre	901 326	12 €		
Les métiers du design (disponible en janvier 2020)	901 459	12 €		
→ BTP / INDUSTRIE / TRANSPORTS				
Les métiers de l'automobile	901 384	12 €		
Les métiers de l'industrie aéronautique et spatiale	901 328	12 €		
Les métiers du bâtiment et des travaux publics	901 454	12 €		
Les métiers du transport et de la logistique	901 453	12 €		
→ DROIT / FONCTION PUBLIQUE				
Les métiers du droit	901 284	12 €		
Les métiers de la sécurité	901 285	12 €		
Les métiers de la justice	901 234	12 €		
Les métiers de la défense	901 236	12 €		
→ ÉCONOMIE / COMMERCE / GESTION				
Bac STMG, quelles poursuites d'études ?	901 448	11 €		
Les métiers de l'immobilier	901 391	12 €		
Les métiers du commerce et de la vente	901 386	12 €		
Les métiers du marketing et de la publicité	901 393	12 €		
Les métiers de la banque, de la finance et de l'assurance	901 282	12 €		
Les métiers de la comptabilité et de la gestion	901 324	12 €		
Les écoles de commerce	901 408	9 €		

Pour toute commande à destination des DOM, le tarif hors taxes s'applique.
Merci de nous consulter : service-clients@onisep.fr

	Réf.	Prix	Qté	Total
→ NATURE / AGRICULTURE / ENVIRONNEMENT				
Bac STI2D, quelles poursuites d'études ?	901 369	11 €		
Les métiers auprès des animaux (disponible en décembre 2019)	901 458	12 €		
Les métiers de la biologie	901 277	12 €		
Les métiers de l'agriculture et de la forêt	901 330	12 €		
Les métiers de l'architecture, de l'urbanisme et du paysage	901 325	12 €		
Les métiers de l'agroalimentaire	901 455	12 €		
Les métiers de l'environnement et du développement durable	901 233	12 €		
→ SANTÉ / SOCIAL				
Les métiers du médical	901 451	12 €		
Les métiers du social	901 457	12 €		
Les métiers du paramédical	901 331	12 €		
Les métiers auprès des enfants	901 229	12 €		
→ SCIENCES / TECHNOLOGIES				
Les écoles d'ingénieurs	901 407	9,70 €		
Les métiers de l'électronique et de la robotique	901 231	12 €		
Les métiers de l'énergie	901 281	12 €		
Les métiers de l'informatique	901 329	12 €		
Les métiers de la chimie	901 286	12 €		
→ TOURISME / LOISIRS / HÔTELLERIE / RESTAURATION				
Les métiers de la montagne	901 392	12 €		
Les métiers du goût et des saveurs	901 388	12 €		
Les métiers du sport	901 332	12 €		
Les métiers de l'hôtellerie et de la restauration	901 389	12 €		
Les métiers du tourisme	901 452	12 €		
Montant de la commande €				
Frais d'expédition* €				
France Métropole : + 6 € (30566) DOM : + 20 € (30585),				
UE et Suisse : + 12 € (30583), TOM et étranger hors UE : + 25 € (30586)				
*Pour toute commande hors métropole et UE d'un montant supérieur à 100 €, un forfait de 35 € est appliqué (30584).				
Total de la commande €				

Commandez en ligne !
librairie.onisep.fr
Version papier ou numérique

Complétez et retournez ce bon de commande accompagné de votre règlement à :
Onisep VPC, 12 mail Barthélemy-Thimonnier, CS 10450 Lognes, 77437 Marne-la-Vallée Cedex 2

VOTRE ADRESSE POSTALE	
Nom / Prénom :	
Adresse :	
Code Postal	
Localité :	Pays :
Merci d'indiquer l'adresse de facturation si celle-ci diffère de l'adresse de livraison.	
E-mail :	
À renseigner impérativement pour le suivi de commande.	

VOTRE MODE DE PAIEMENT
<input type="checkbox"/> Règlement par chèque bancaire à l'ordre de : l'agent comptable de l'Onisep
Date et signature obligatoires (valant pour acceptation des conditions générales de vente sur www.onisep.fr)
<input type="checkbox"/> Si vous ne souhaitez pas recevoir des offres pour nos produits ou services analogues à ceux que vous avez achetés, merci de cocher cette case.

ADRESSES UTILES

CIO

• ARDÈCHE

07100 ANNONAY
Entrée H1 - 6, allée Copernic
☎ 04 75 33 29 67

07200 AUBENAS
La Passerelle les Oliviers
☎ 04 75 93 72 88

Espace Accueil - Information Orientation
DSDEN - 18, place André Malraux
07000 PRIVAS
☎ 04 75 66 93 34

• DRÔME

26200 MONTEILIMAR
Maison des services Publics
1, Avenue St-Martin
☎ 04 75 51 86 28

26100 ROMANS
4, Allée Pascal
☎ 04 75 70 39 90

26000 VALENCE
Le Polygone - 3, Place A. Fournier
☎ 04 75 82 37 60

• ISÈRE

38300 BOURGOIN-JALLIEU
17, Avenue d'Italie
☎ 04 74 93 47 17

38100 GRENOBLE / Olympique
58, Av Marcelin Berthelot
☎ 04 76 25 22 80

38400 ST-MARTIN-D'HERES / Belledonne
22, avenue Benoît Frachon
☎ 04 76 00 76 01

38200 VIENNE
6, Rue des Célestes
☎ 04 74 85 16 44

38500 VOIRON
Les Allobroges - 765, Route du Guillon
Coublevie
☎ 04 76 05 30 63

• SAVOIE

73200 ALBERTVILLE
45, Avenue Jean Jaurès
☎ 04 79 32 06 83

73000 CHAMBERY
65, Avenue de Lyon
☎ 04 79 33 84 00

73300 ST-JEAN DE MAURIENNE
151, Avenue Samuel Pasquier
☎ 04 79 64 07 56

• HAUTE-SAVOIE

74000 ANNECY
Cité administrative - 7, Rue Dupanloup
☎ 04 50 88 48 01

74107 ANNEMASSE-CEDEX
14, Av Gl. de Gaulle - BP 358
☎ 04 50 38 15 23

74300 CLUSES
2, Avenue de Châtillon
☎ 04 50 98 78 88

SCUIO

UGA GRENOBLE

Espace OIP
Bâtiment Pierre-Mendès-France 1er étage
151, rue des universités
Domaine universitaire
38400 Saint-Martin-d'Hères
☎ 04 76 82 55 45
orientation-insertion@univ-grenoble-alpes.fr

UGA VALENCE

CIO'SUP
Maison de l'étudiant Drôme-Ardèche
11 place Latour-Maubourg
26000 Valence
☎ 04 26 44 35 00
ciosup2607@aduda.fr
www.etudierendromeardèche.fr

USMB

SUIOIP
☎ 04 79 75 94 83
service.orientation@univ-smb.fr

Campus Scientifique du Bourget-du-Lac
RDC Bâtiment n° 17 «Hautecombe»
73376 Le Bourget-du-Lac

Domaine Universitaire de Jacob-Bellecombette
Bâtiment 20 - Bureau 20048 - BP 1104
73011 Chambéry Cedex

Domaine Universitaire d'Annecy-Le-Vieux
Bâtiment H - IUT Annecy
74942 Annecy-Le-Vieux

CIRFA

(CENTRES D'INFORMATION ET DE RECRUTEMENT DES FORCES ARMÉES)

☎ N° AZUR 0 810 715 715
www.defense.gouv.fr

CIRFA

• ISÈRE/ARDÈCHE/DRÔME/SAVOIE/H^TE-SAVOIE

(Armée de terre/air/marine)
Caserne de l'Alma
rue Cornélie Gémond, BP 1196
38023 Grenoble cedex
☎ 04 76 76 22 30

• ARDÈCHE/DRÔME (ARMÉE DE TERRE)

Maison de l'Armée
avenue Dupré de Loir
26000 Valence
☎ 04 75 78 45 82

• SAVOIE (ARMÉE DE TERRE)

126 rue Pasteur, BP 1134
73011 Chambéry cedex
☎ 04 79 70 96 89

• HAUTE-SAVOIE (ARMÉE DE TERRE)

1 rue de l'Intendance
74000 Annecy
☎ 04 50 66 67 88

• LYON (CIRFA MARINE)

Quartier Général Frère
4 rue Nadeau, BP 14
69998 Lyon Armées
☎ 04 37 27 26 70

CRIJ

ASSOCIATION DÉPARTEMENTALE D'INFORMATION ET D'INITIATIVE JEUNESSE - ADIJJ

1 rue Victor Lastella
38000 Grenoble
☎ 04 76 86 56 00
www.info-jeunes.fr
contact@adijj.fr

DRAAF

Direction Régionale de l'Alimentation, de l'Agriculture et de la Forêt Auvergne-Rhône-Alpes

Service régional de la formation et de développement - Site de Lyon
165 rue Garibaldi, BP 3202
69401 Lyon Cedex 03
☎ 04 78 63 13 13
<http://draaf.auvergne-rhone-alpes.agriculture.gouv.fr>

DRDJSCS

Direction régionale et départementale de la jeunesse, des sports et de la cohésion sociale Auvergne-Rhône-Alpes

Information sur les formations des secteurs du sport, du social et du paramédical

Auvergne-Rhône-Alpes
245 rue Garibaldi
69422 Lyon Cedex 03
☎ 04 78 60 40 40
<http://auvergne-rhone-alpes.drdjcs.gouv.fr>

Directions départementales :

• **ARDÈCHE**
7 boulevard du Lycée, BP 730
07007 Privas
☎ 04 75 66 53 00

• **DRÔME**
33 avenue de Romans
26000 Valence
☎ 04 26 52 22 80

• **ISÈRE**
Cité administrative, 1 rue Joseph Chanrion -
Bâtiment 2
38000 Grenoble
☎ 04 57 38 65 38

• **SAVOIE**
321 chemin des Moulins, BP 91113
73011 Chambéry Cedex
☎ 04 79 33 15 18

• **HAUTE-SAVOIE**
7 rue Dupanloup, Cité administrative
74040 Annecy Cedex
☎ 04 50 88 41 40

www.onisep.fr/grenoble

GROUPE  **ESRA**

École Supérieure de Réalisation Audiovisuelle

FORMATIONS AUX MÉTIERS
DU **CINÉMA**
DU **SON**
ET DU **FILM**
D'ANIMATION



Diplômes visés par l'État à **BAC +3** et **BAC +5**

Titres certifiés **RNCP Niveau II - BAC +3**

**DIPLÔME
VISÉ
CONTRÔLÉ
PAR L'ÉTAT**

www.esra.edu

Enseignement supérieur technique privé reconnu par l'État

PARIS - NICE - RENNES - BRUXELLES